



2016年全国女子手球锦标赛

个人/全队技术累计表

正式表
手球
女子

截至第 54场

201605054-15-1/1
安徽滁州
13/09/2016 18:30

| 号码 | 姓名 | 远射 | 近射 | 边射 | 快攻 | 突破 | 任意 | 7M | 合计 | % | 助攻 | 失误 | 警告 | 2' | 取消 | 场次 | 时间 |
|---------------|-----|-------|-------|------|-------|-------|-----|-------|-------|-------|----|----|----|----|----|----|----------|
| 安徽 | | | | | | | | | | | | | | | | | |
| <i>(场上队员)</i> | | | | | | | | | | | | | | | | | |
| 1 | 司艳 | 0/1 | | | | | | | 0/1 | 0.0% | 3 | 2 | | | | 9 | 03:27:01 |
| 3 | 李兵 | | 6/8 | 1/2 | 2/2 | 1/1 | | | 10/13 | 76.9% | 6 | 12 | 2 | | | 9 | 04:48:05 |
| 5 | 班晨晨 | 4/6 | 8/10 | 2/4 | 1/2 | 2/3 | | 2/2 | 19/27 | 70.4% | 2 | 3 | 3 | | | 9 | 02:51:00 |
| 6 | 沈萍 | 23/34 | 12/17 | 0/2 | 2/3 | 4/4 | 1/4 | 11/12 | 53/76 | 69.7% | 10 | 20 | 4 | 2 | | 9 | 05:32:43 |
| 7 | 赵江川 | | | | | | | | | 0.0% | | | | | | 9 | 00:00:00 |
| 8 | 徐仕媛 | | | | | | | | | 0.0% | | 1 | | | | 9 | 00:26:24 |
| 10 | 孙来苗 | 1/1 | 14/16 | 2/2 | 6/6 | | | 2/2 | 25/27 | 92.6% | 1 | 6 | 2 | 4 | | 9 | 04:18:16 |
| 14 | 刘晓妹 | 17/29 | 2/6 | 1/1 | 3/3 | 8/12 | 6/7 | 1/2 | 38/60 | 63.3% | 14 | 15 | 1 | 3 | | 9 | 05:44:33 |
| 16 | 朱莉珍 | | | | | | | | | 0.0% | 7 | 3 | | | | 9 | 03:48:08 |
| 17 | 周婷 | 3/5 | 16/21 | 3/4 | 9/11 | 7/9 | | 0/1 | 38/51 | 74.5% | 10 | 14 | 1 | 2 | | 9 | 06:02:15 |
| 18 | 郑冬冬 | 1/1 | 11/12 | 2/2 | 2/3 | 1/1 | | | 17/19 | 89.5% | 1 | 2 | 1 | | | 9 | 01:31:10 |
| 20 | 周雪婷 | | | 0/4 | 5/5 | | | | 5/9 | 55.6% | 1 | 4 | 2 | | | 9 | 01:43:15 |
| 21 | 李瑶 | 3/21 | 8/12 | 3/8 | 18/20 | 10/11 | 1/1 | 0/1 | 43/74 | 58.1% | 12 | 17 | 3 | | | 9 | 05:51:15 |
| 23 | 张天洁 | 0/1 | 4/6 | 2/4 | 5/6 | | | | 11/17 | 64.7% | 2 | 1 | 1 | | | 9 | 03:16:53 |
| 41 | 杜机娟 | 0/1 | 1/1 | 9/14 | 11/16 | | | 12/15 | 33/47 | 70.2% | 8 | 1 | | | | 9 | 04:28:16 |
| 46 | 陶传红 | | | 2/4 | 1/1 | | | 0/1 | 3/6 | 50.0% | | 2 | | | | 9 | 00:23:55 |

| | | | | | | | | | | | | | | | | | |
|-----------|--|--------|--------|-------|-------|-------|------|-------|---------|-------|----|-----|----|----|--|-----|--|
| 合计 | | 52/100 | 82/109 | 27/51 | 65/78 | 33/41 | 8/12 | 28/36 | 295/427 | 69.1% | 67 | 111 | 21 | 12 | | 144 | |
|-----------|--|--------|--------|-------|-------|-------|------|-------|---------|-------|----|-----|----|----|--|-----|--|

(守门员)

| | | | | | | | | | | | | | | | | | |
|----|-----|-------|------|------|------|-----|-----|------|--------|-------|---|---|--|--|--|---|----------|
| 1 | 司艳 | 30/50 | 7/31 | 6/25 | 1/6 | 3/9 | 4/5 | 2/14 | 53/140 | 37.9% | 3 | 2 | | | | 9 | 03:27:01 |
| 8 | 徐仕媛 | 9/13 | 2/2 | 1/4 | 1/1 | 0/2 | | 1/1 | 14/23 | 60.9% | | 1 | | | | 9 | 00:26:24 |
| 16 | 朱莉珍 | 39/73 | 7/24 | 8/17 | 5/13 | 2/5 | 0/1 | 1/19 | 62/152 | 40.8% | 7 | 3 | | | | 9 | 03:48:08 |

| | | | | | | | | | | | | | | | | | |
|-----------|--|--------|-------|-------|------|------|-----|------|---------|-------|----|---|--|--|--|----|--|
| 合计 | | 78/136 | 16/57 | 15/46 | 7/20 | 5/16 | 4/6 | 4/34 | 129/315 | 41.0% | 10 | 6 | | | | 27 | |
|-----------|--|--------|-------|-------|------|------|-----|------|---------|-------|----|---|--|--|--|----|--|

场上队员：得分/射门

守门员：救球/射门

| 全队合计 | 进球 | 被救 | 射失 | 击柱 | 封球 | 合计 | % |
|------|----|----|----|----|----|-----|-------|
| 远射 | 52 | 26 | 8 | 5 | 9 | 100 | 52.0% |
| 近射 | 82 | 21 | 3 | 3 | | 109 | 75.2% |
| 边射 | 27 | 16 | 3 | 5 | | 51 | 52.9% |
| 快攻 | 65 | 11 | 1 | 1 | | 78 | 83.3% |
| 突破 | 33 | 5 | 2 | 1 | | 41 | 80.5% |
| 任意 | 8 | 3 | 1 | | | 12 | 66.7% |
| 7M | 28 | 5 | 1 | 2 | | 36 | 77.8% |

已打比赛

| 阶段 | 场次 | 对手 | 比分 |
|--------|----|-----|---------------|
| 预赛 | 3 | 江苏 | 35:36 (15:11) |
| 预赛 | 14 | 广东 | 36:21 (19:12) |
| 预赛 | 20 | 广西 | 28:8 (28:8) |
| 预赛 | 25 | 山东 | 30:24 (15:12) |
| 预赛 | 28 | 黑龙江 | 25:9 (25:9) |
| 预赛 | 35 | 新疆 | 28:13 (18:10) |
| 四分之一决赛 | 41 | 天津 | 44:17 (20:10) |
| 半决赛 | 48 | 上海 | 35:25 (15:13) |
| 决赛 | 54 | 江苏 | 34:33 (19:15) |





2016年全国女子手球锦标赛

图式射门区域累计

截止至第54场

201605054-42-1/1

安徽

Table with 18 columns representing players (1 司艳, 3 李兵, 5 班晨晨, 6 沈萍, 7 赵江川, 8 徐仕媛, 10 孙来苗, 14 刘晓妹, 16 朱莉珍, 17 周婷, 18 郑冬冬, 20 周雪婷, 21 李瑶, 23 张天洁, 41 杜机娟, 46 陶传红) and their statistics in a grid format.

1 司艳 statistics table

8 徐仕媛 statistics table

16 朱莉珍 statistics table

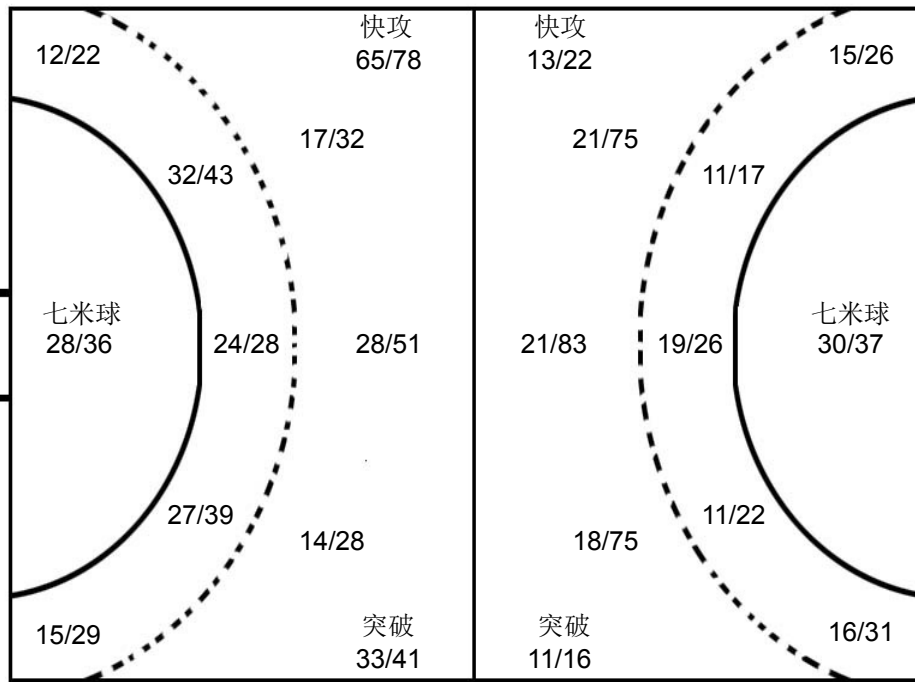

江苏 16 王小华 statistics table

山东 12 张苑琳 statistics table

上海 1 许沫 statistics table

对手

Table with 18 columns representing opponents (3 张海侠, 4 赵佳芹, 8 乔如, 23 王书慧, 69 蓝小玲, 2 林燕群, 8 吴茵, 18 舒文琪, 11 曾蓝花, 7 刘彤, 11 于源源, 33 金梦青, 11 吕青纹, 15 吴作扬, 20 张悦, 5 郭威) and their statistics in a grid format.

注释: Post=击柱 Miss=射失 Block=被封

