



第十二届全国运动会女子手球决赛

个人/全队技术累计表

正式表
手球
女子

截至第 33场

201305033-15-1/1
鞍山奥体速滑馆
10/09/2013 14:00

号码	姓名	远射	近射	边射	快攻	突破	任意	7M	合计	%	助攻	失误	警告	2'	取消	场次	时间
山东队																	
<i>(场上队员)</i>																	
1	朱贇									0.0%	1	1				5	03:26:08
2	林燕群	1/1	3/4	1/9	5/6				10/20	50.0%	1	4	4	6		5	04:23:55
3	王宁	8/40	5/8		3/5	7/7	3/5	2/5	28/70	40.0%	7	23	3	3		5	04:02:31
5	赵江川	4/13	6/7		3/4	5/7	0/1	2/3	20/35	57.1%	2	16		1		5	03:27:01
8	王彬	2/5	0/1	7/11	10/18	2/5		0/1	21/41	51.2%	4	11		1		5	04:34:38
9	王莎莎	14/32	1/3	0/1	3/7	6/6	0/4	0/1	24/54	44.4%	20	12	1	4		5	04:01:10
10	田秀秀	1/1	0/1	0/2	1/2	0/1			2/7	28.6%		1				5	01:14:40
12	张苑琳									0.0%						5	00:40:48
14	任影潇									0.0%						5	00:00:00
15	吴作扬	0/4			1/1		0/1	0/1	1/7	14.3%	1	2		1		5	00:16:00
16	宋俊蓉									0.0%						5	00:54:04
19	高方青	2/6	5/9	1/1	1/2	3/4		6/8	18/30	60.0%	3	14	4	1		5	03:41:14
21	林洁		1/1			1/1			2/2	100%		4		3		5	01:10:19
28	崔金娜	1/1	8/10	1/1	2/2				12/14	85.7%	1	10	2	6		5	03:22:49

合计	33/103	29/44	10/25	29/47	24/31	3/11	10/19	138/280	49.3%	40	98	14	26				
-----------	--------	-------	-------	-------	-------	------	-------	---------	-------	----	----	----	----	--	--	--	--

(守门员)

1	朱贇	14/37	10/29	5/25	9/45	7/25		1/13	46/174	26.4%	1	1				5	03:26:08
12	张苑琳	1/5	0/2	0/5	3/6	0/3	0/1	1/4	5/26	19.2%						5	00:40:48
16	宋俊蓉	1/8	2/10	1/6	2/12	2/5	0/1	1/6	9/48	18.8%						5	00:54:04
合计	16/50	12/41	6/36	14/63	9/33	0/2	3/23	60/248	24.2%	1	1						

场上队员：得分/射门

守门员：救球/射门

全队合计	进球	被救	射失	击柱	封球	合计	%
远射	33	28	14	10	18	103	32.0%
近射	29	11	2		2	44	65.9%
边射	10	10	3	2		25	40.0%
快攻	29	16	1	1		47	61.7%
突破	24	5	1	1		31	77.4%
任意	3	4	3	1		11	27.3%
7M	10	5	2	2		19	52.6%

已打比赛

阶段	场次	对手	比分
预赛	4	解放军	22:34 (12:18)
预赛	9	安徽	26:49 (11:26)
预赛	18	广东	32:29 (16:10)
5-8名	25	辽宁	27:35 (13:20)
7-8名	33	广东	31:41 (15:16)



第十二届全国运动会女子手球决赛
图式射门区域累计

截止至第36场

201305036-42-1/1

山东队

Table with 16 columns representing players (朱贇, 林燕群, 王宁, 赵江川, 王彬, 王莎莎, 田秀秀, 张苑琳, 任影潇, 吴作扬, 宋俊蓉, 高方青, 林洁, 崔金娜) and 3 rows of statistics (Goals, Misses, Blocks) for each player.

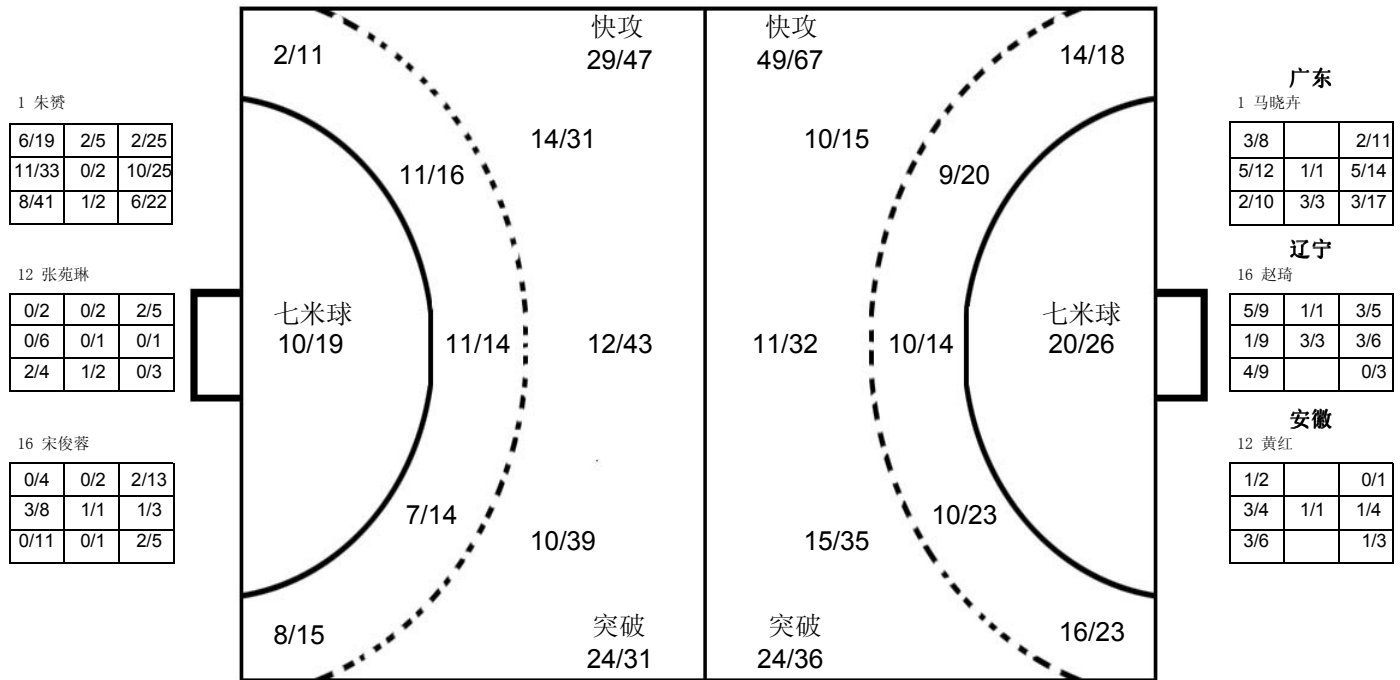

Table with 16 columns representing opponents (广东, 广东, 广东, 安徽, 广东, 辽宁, 安徽, 辽宁, 安徽, 解放军, 辽宁, 安徽, 广东, 广东, 解放军, 解放军) and 3 rows of statistics for each opponent.

注释: Post=击柱 Miss=射失 Block=被封