



2012年“华奕”杯全国女子手球锦标赛

个人/全队技术累计表

正式表
手球
女子

截至第 54场

120910054-15-1/1
溧阳市天目湖城市广场体育馆
19/09/2012 18:00

号码	姓名	远射	近射	边射	快攻	突破	任意	7M	合计	%	助攻	失误	警告	2'	取消	场次	时间
江苏队																	
<i>(场上队员)</i>																	
1	陆婷									0.0%	3	5				9	06:12:00
3	张海侠	0/2	4/8	18/29	18/22	1/1	1/1		42/63	66.7%	1	11	3	3		9	07:33:50
4	赵佳芹	15/29	8/14		9/12	4/7	2/2	15/15	53/79	67.1%	24	28	1	2		9	07:29:34
5	蓝小玲	16/37	16/25	0/1	3/5	4/5			39/73	53.4%	9	21	4	3		9	05:57:45
6	钱丽瑶	2/5	3/5		2/3				7/13	53.8%	1	8	1			9	01:36:24
9	莫蒙蒙		6/7		2/2				8/9	88.9%	1	7	1			9	02:10:56
10	沈洁		1/1						1/1	100%		2	2	6		9	02:20:51
11	于源源	0/2	2/3	0/1	5/8				7/14	50.0%		5				9	02:58:56
14	李佳菲	1/5	11/15	0/2	5/7	2/2		0/1	19/32	59.4%	3	20	3			9	05:04:07
15	周小玲	0/2	3/5	15/24	26/31	1/2			45/64	70.3%	2	5	1	1		9	06:45:54
16	王小华									0.0%	1					9	01:44:31
17	修丽杰	5/16	1/2	0/2	1/2	2/3			9/25	36.0%	5	11				9	03:03:47
20	金梦青	5/14	2/5	1/1	3/5	2/4		3/3	16/32	50.0%	1	9	2	1		9	01:43:11
22	黄霞	0/1							0/1	0.0%	1					9	01:03:29
23	王书慧							1/2	1/2	50.0%						9	00:04:09
24	乔如	1/1	22/28		5/6	1/2			29/37	78.4%	2	11	7	7		9	06:37:58

合计	45/114	79/11	34/60	79/10	17/26	3/3	19/21	276/445	62.0%	54	143	25	23				
<i>(守门员)</i>		8		3													
1	陆婷	33/74		18/38		5/18	0/3		77/227	33.9%	3	5				9	06:12:00
16	王小华	9/15	18/76	4/9	3/18	0/5	1/3	5/17	27/71	38.0%	1					9	01:44:31
22	黄霞	12/18	7/18	2/8	1/4			0/7	21/50	42.0%	1					9	01:03:29
合计	54/107	5/12	24/55	2/5	5/23	1/6	5/24	125/348	35.9%	5	5						

场上队员：得分/射门

守门员：救球/射门

全队合计	进球	被救	射失	击柱	封球	合计	%
远射	45	24	14	7	24	114	39.5%
近射	79	24	7	5	3	118	66.9%
边射	34	15	4	7		60	56.7%
快攻	79	11	5	8		103	76.7%
突破	17	6	3			26	65.4%
任意	3					3	100.0%
7M	19	1		1		21	90.5%

已打比赛

阶段	场次	对手	比分
预赛	5	上海队	34:28 (18:12)
预赛	12	辽宁队	31:19 (15:6)
预赛	17	广东队	36:27 (18:14)
预赛	21	黑龙江	37:22 (19:9)
预赛	26	北京队	25:23 (14:14)
复赛	34	北部队	32:18 (21:9)
复赛	42	山东队	34:30 (18:13)
复赛	48	安徽队	22:28 (6:16)
决赛	54	安徽队	25:28 (12:16)



2012年“华奕”杯全国女子手球锦标赛
图式射门区域累计

截止至第54场

120910054-42-1/1

江苏队

Player statistics for Jiangsu team including names like 陆婷, 张海侠, 赵佳芹, etc., and their respective goal counts in different positions.

Player statistics for 陆婷 (Player 1)

Player statistics for 王小华 (Player 16)

Player statistics for 黄霞 (Player 22)

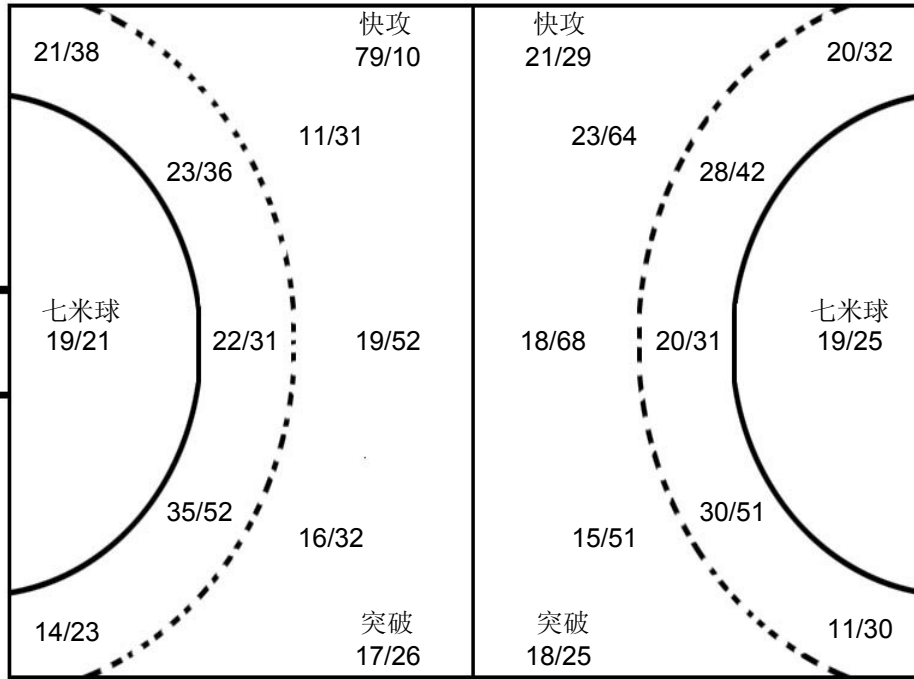

Player statistics for 安徽 team (Player 1 司艳)

Player statistics for 北京 team (Player 1 吕梦雪)

Player statistics for 辽宁 team (Player 16 赵琦)

对手

Opponent statistics for various teams including 北京, 安徽, 山东, 广东, 上海, 辽宁, etc.

注释: Post=击柱 Miss=射失 Block=被封

