

2011年全国女子手球超级杯赛

2011.11.21--28

成绩册



成绩册目录

- 1 比赛结果**
 - 1) 名次
 - 2) 场次成绩
 - 3) 分组成绩
- 2 运动员排名**
 - 1) 得分
 - 2) 助攻
 - 3) 封球
 - 4) 防守
 - 5) 失误
 - 6) 受罚
- 3 守门员排名**
 - 1) 救球
 - 2) 救 7M 球
- 4 球队累计表**
- 5 球队受罚表**
- 6 球队信息**
 - 1) 球队名单
 - 2) 个人/全队技术累计表
 - 3) 图式射门区域累计
- 7 比赛统计数据**
 - 1) 比赛记录表
 - 2) 比赛统计(媒体表)
 - 3) 图式统计表
 - 4) 每场个人/全队技术统计表



2011年全国女子手球超级杯赛 排名表

正式表
手球
女子

截止至第 20场

2011110201204
China
2011-11-28 16:40:09

奖牌	排名	编码	队名
Gold	1	安徽	安徽队
Silver	2	上海	上海队
Bronze	3	北部	北京部队队
	4	广东	广东队
	5	山东	山东队
	6	江苏	江苏队

2011年全国女子手球超级杯赛
场次成绩正式表
手球
女子

截止至第20场

201111020-1203-1/1
广东 黄村体育训练基地
2011-11-28 16:40:09

日期	场次	球队	成绩 (半时)	阶段
21-11-11	1	北部-安徽	28-33 (14-15)	预赛
	2	上海-江苏	31-20 (18-8)	预赛
	3	广东-山东	41-40 (21-21)	预赛
22-11-11	4	安徽-上海	22-27 (12-12)	预赛
	5	山东-北部	29-34 (14-19)	预赛
	6	江苏-广东	23-23 (12-12)	预赛
23-11-11	7	北部-江苏	35-23 (13-15)	预赛
	8	上海-广东	27-25 (16-14)	预赛
	9	安徽-山东	35-32 (16-17)	预赛
24-11-11	10	上海-山东	32-27 (17-10)	预赛
	11	广东-北部	29-28 (9-15)	预赛
	12	江苏-安徽	19-28 (12-14)	预赛
25-11-11	13	山东-江苏	34-21 (16-11)	预赛
	14	广东-安徽	37-26 (17-13)	预赛
	15	北部-上海	23-25 (8-13)	预赛
27-11-11	16	上海-北部	34-24 (16-14)	半决赛
	17	广东-安徽	26-35 (11-20)	半决赛
	18	山东-江苏	29-26 (15-14)	5-6名
28-11-11	19	广东-北部	26-31 (13-14)	3-4名
	20	安徽-上海	32-31 (12-16)	决赛





2011年全国女子手球超级杯赛

正式表
手球
女子

分组成绩

201111-1202-1/1
广东 黄村体育训练基地
2011-11-21

截止至第 20 场

组别: A 预赛

名次	球队	积	场	胜	平	负	得分	失分	净胜
1	上海	10	5	5	0	0	142	117	25
2	广东	7	5	3	1	1	155	144	11
3	安徽	6	5	3	0	2	144	143	1
4	北部	4	5	2	0	3	148	139	9
5	山东	2	5	1	0	4	162	163	-1
6	江苏	1	5	0	1	4	106	151	-45

球队	上海	广东	安徽	北部	山东	江苏
上海		27-25	27-22	25-23	32-27	31-20
广东	25-27		37-26	29-28	41-40	23-23
安徽	22-27	26-37		33-28	35-32	28-19
北部	23-25	28-29	28-33		34-29	35-23
山东	27-32	40-41	32-35	29-34		34-21
江苏	20-31	23-23	19-28	23-35	21-34	

组别: X 半决赛

名次	球队	积	场	胜	平	负	得分	失分	净胜
1	上海	10	5	5	0	0	142	117	25
2	广东	7	5	3	1	1	155	144	11
3	安徽	6	5	3	0	2	144	143	1
4	北部	4	5	2	0	3	148	139	9
5	山东	2	5	1	0	4	162	163	-1
6	江苏	1	5	0	1	4	106	151	-45

球队	上海	广东	安徽	北部	山东	江苏
上海		27-25	27-22	25-23	32-27	31-20
广东	25-27		37-26	29-28	41-40	23-23
安徽	22-27	26-37		33-28	35-32	28-19
北部	23-25	28-29	28-33		34-29	35-23
山东	27-32	40-41	32-35	29-34		34-21
江苏	20-31	23-23	19-28	23-35	21-34	

名次	球队	积	场	胜	平	负	得分	失分	净胜

球队						

名次	球队	积	场	胜	平	负	得分	失分	净胜

球队						

Legend: 积 = 积分 场 = 已比赛场次 胜 = 胜场 平 = 平场 负 = 负场
 得分 = 得分累计 失分 = 失分累计 净胜 = 净胜分





2011年全国女子手球超级杯赛

得分排名表(场上队员)

正式表
手球
女子截止至第 20场
按总得分20111020-1601-1/2
广东 黄村体育训练基地
21/11/2011 14:00

排序	号码	姓名	球队	远射	近射	边射	快攻	突破	任意	7M	合计	%	助攻	场数
1	9	韦宝桂	广东	10-56	5-13	2-6	9-12	10-16	13-18	15-20	64-141	45.4	9	7
2	15	徐秋红	北部	14-41	6-10	2-3	8-10	12-17	3-5	0-0	45-86	52.3	26	7
3	5	班晨晨	安徽	16-31	9-16	0-0	2-2	11-19	0-0	2-3	40-71	56.3	8	7
4	17	修丽杰	江苏	15-32	6-13	0-1	4-4	10-12	0-3	5-8	40-73	54.8	6	6
5	5	赵江川	山东	7-30	3-7	1-1	3-3	10-15	1-2	15-17	40-75	53.3	14	6
6	15	宫治	上海	22-54	4-10	2-3	1-3	7-9	2-3	0-0	38-82	46.3	22	7
7	20	杜机娟	安徽	2-2	1-3	12-24	4-5	1-1	0-0	16-20	36-55	65.5	3	7
8	14	刘晓妹	安徽	13-21	3-6	1-1	6-9	7-11	4-7	2-3	36-58	62.1	14	7
9	20	车婉茹	上海	0-1	22-28	3-6	3-5	0-0	0-0	6-6	34-46	73.9	1	7
10	13	陶丹扬	山东	2-4	4-5	20-33	8-11	0-1	0-0	0-0	34-54	63.0	1	6
11	6	孔嫣	上海	3-10	6-11	3-3	1-2	8-11	0-0	12-17	33-54	61.1	6	7
12	11	杨柳	北部	1-2	12-19	0-0	3-3	1-2	1-1	14-17	32-44	72.7	1	7
13	9	刚海佳	北部	0-1	2-2	13-24	7-8	0-0	0-0	10-16	32-51	62.7	0	7
14	19	高方青	山东	12-28	4-4	0-0	1-1	7-9	0-0	8-10	32-52	61.5	11	6
15	5	王玮	上海	0-0	2-2	16-23	11-14	1-2	0-0	0-0	30-41	73.2	4	7
16	11	魏梦庭	广东	6-19	6-14	2-2	4-5	8-10	2-2	1-1	29-53	54.7	16	7
17	18	郑冬冬	安徽	1-4	15-22	2-3	5-6	5-8	0-0	0-0	28-43	65.1	2	7
18	2	郭威	上海	5-11	10-14	3-6	1-1	9-17	0-1	0-0	28-50	56.0	10	7
19	15	祖翠	安徽	0-3	1-3	11-16	11-11	3-3	1-1	0-0	27-37	73.0	2	7
20	24	乔如	江苏	4-13	12-13	0-0	6-6	3-4	2-3	0-0	27-39	69.2	6	6
21	10	斯文	上海	0-1	1-2	10-20	13-15	2-2	0-0	0-0	26-40	65.0	1	7
22	18	张伟娜	山东	1-9	10-12	0-0	2-3	12-20	0-0	0-0	25-44	56.8	10	6
23	19	盛延萌	广东	5-22	2-5	1-3	12-20	5-8	0-2	0-0	25-60	41.7	3	7
24	49	陆欣	北部	0-9	9-15	0-0	6-7	7-9	0-0	2-3	24-43	55.8	5	7
25	21	周雅明	广东	2-12	6-9	6-11	3-6	5-6	0-0	0-0	22-44	50.0	1	7
26	2	孟凡洁	北部	3-11	6-15	0-1	2-2	10-15	0-0	0-0	21-44	47.7	10	7
27	28	崔金娜	山东	2-3	14-21	0-1	3-3	0-0	0-0	0-0	19-28	67.9	1	6
28	3	郭琳	北部	0-0	2-3	7-20	10-15	0-1	0-0	0-0	19-39	48.7	0	7
29	24	于傲妮	安徽	0-4	8-10	1-1	5-6	3-5	0-0	0-0	17-26	65.4	0	7
30	20	王宁	山东	4-11	3-6	0-1	1-2	8-9	0-0	1-2	17-31	54.8	2	6
31	7	赵辉	安徽	5-14	2-7	0-0	1-3	3-3	0-0	6-7	17-34	50.0	2	7
32	7	黄燕南	江苏	3-24	4-4	0-0	1-3	4-4	3-5	2-5	17-45	37.8	17	6
33	20	李军政	广东	0-0	8-14	0-2	7-7	0-0	0-0	0-0	15-23	65.2	1	7
34	18	李琳	广东	0-0	3-5	3-6	8-15	1-2	0-0	0-0	15-28	53.6	1	7
35	4	邵明丽	广东	4-12	1-4	1-2	3-6	0-1	2-2	3-6	14-33	42.4	1	7
36	2	周丽莲	山东	0-0	0-0	7-12	3-6	3-5	0-0	0-0	13-23	56.5	1	6
37	11	于源源	江苏	1-2	1-4	5-8	6-11	0-0	0-0	0-0	13-25	52.0	3	6
38	18	徐鸣昭	北部	4-13	3-6	0-0	0-0	4-4	0-0	2-3	13-26	50.0	0	7
39	25	王彬	山东	0-0	4-5	5-9	1-2	0-0	0-0	1-2	11-18	61.1	0	6
40	6	钱丽瑶	江苏	0-2	2-5	7-8	2-3	0-0	0-0	0-0	11-18	61.1	0	6
41	9	莫蒙蒙	江苏	0-2	7-12	0-0	2-5	0-0	1-2	0-0	10-21	47.6	0	6
42	2	廖网	广东	0-1	3-4	3-7	4-11	0-2	0-0	0-0	10-25	40.0	1	7
43	19	印尼	上海	1-3	0-3	3-3	0-0	1-1	0-0	4-4	9-14	64.3	1	7
44	4	宫艳	安徽	0-3	2-3	1-2	0-0	5-10	0-0	0-0	8-18	44.4	2	7
45	21	周琦	江苏	1-10	2-4	1-2	4-4	0-0	0-0	0-0	8-20	40.0	2	6
46	7	吴一慈	北部	0-1	0-0	3-7	4-4	0-0	0-0	0-0	7-12	58.3	0	7
47	14	田琳	北部	3-7	1-2	0-0	1-1	2-2	0-2	0-1	7-15	46.7	0	7





2011年全国女子手球超级杯赛

得分排名表(场上队员)

正式表
手球
女子截止至第 20场
按总得分20111020-1601-2/2
广东 黄村体育训练基地
21/11/2011 14:00

排序	号码	姓名	球队	远射	近射	边射	快攻	突破	任意	7M	合计	%	助攻	场数
48	20	金梦青	江苏	1-7	4-11	0-1	0-1	0-0	1-1	0-0	6-21	28.6	1	6
49	8	孙颖	广东	0-0	4-5	0-0	1-1	0-0	0-0	0-0	5-6	83.3	0	7
50	13	汪岚岚	上海	0-0	0-0	2-9	3-5	0-0	0-0	0-0	5-14	35.7	0	7
51	15	邝雪花	广东	0-7	0-4	0-0	2-4	3-3	0-0	0-0	5-18	27.8	4	7
52	3	居晔	上海	0-0	0-0	2-4	1-1	0-0	0-0	0-0	3-5	60.0	0	7
53	8	司徒楠	北部	0-0	0-0	2-3	0-0	0-0	0-0	0-0	2-3	66.7	0	7
54	13	罗慧	广东	0-0	0-1	0-0	2-2	0-0	0-0	0-0	2-3	66.7	1	7
55	27	丁晓宇	安徽	0-0	0-0	2-4	0-1	0-0	0-0	0-0	2-5	40.0	0	7
56	17	于甜甜	北部	0-0	0-0	0-0	0-0	1-1	0-0	0-0	1-1	100.0	0	7
57	14	彭越莹	上海	0-0	1-2	0-0	0-0	0-0	0-0	0-0	1-2	50.0	0	7
58	10	李爽	广东	0-1	0-0	0-0	0-0	0-0	0-1	1-1	1-3	33.3	0	7
59	19	陈倩	安徽	0-0	0-0	0-0	0-0	0-0	0-0	0-0	0-0	0.0	0	7
60	12	杨靓	北部	0-0	0-0	0-0	0-0	0-0	0-0	0-0	0-0	0.0	6	7
61	28	吴依然	安徽	0-0	0-0	0-0	0-0	0-0	0-0	0-0	0-0	0.0	0	7
62	32	吴迪	安徽	0-0	0-0	0-0	0-0	0-0	0-0	0-0	0-0	0.0	1	7
63	4	吴亚楠	北部	0-0	0-0	0-0	0-0	0-0	0-0	0-0	0-0	0.0	0	7
64	16	郑晓云	安徽	0-0	0-0	0-0	0-0	0-0	0-0	0-0	0-0	0.0	1	7
65	16	姜黎	上海	0-0	0-0	0-0	0-0	0-0	0-0	0-0	0-0	0.0	2	7
66	2	马玲	安徽	0-0	0-0	0-0	0-0	0-0	0-0	0-0	0-0	0.0	0	7
67	12	程阳	上海	0-0	0-0	0-0	0-0	0-0	0-0	0-0	0-0	0.0	1	7
68	8	吴茜	上海	0-0	0-0	0-0	0-0	0-0	0-0	0-0	0-0	0.0	0	7
69	23	方文博	北部	0-0	0-0	0-0	0-0	0-0	0-0	0-0	0-0	0.0	2	7
70	44	云凤	北部	0-0	0-0	0-0	0-0	0-0	0-0	0-0	0-0	0.0	0	7
71	1	马晓卉	广东	0-0	0-0	0-0	0-0	0-0	0-0	0-0	0-0	0.0	0	7
72	22	孔维	上海	0-0	0-0	0-0	0-0	0-0	0-0	0-0	0-0	0.0	0	7
73	1	司艳	安徽	0-0	0-0	0-0	0-0	0-0	0-0	0-0	0-0	0.0	0	7
74	16	李娟	广东	0-0	0-0	0-0	0-0	0-0	0-0	0-0	0-0	0.0	1	7
75	12	刘晓玉	广东	0-0	0-0	0-0	0-0	0-0	0-0	0-0	0-0	0.0	2	7
76	15	吴作扬	山东	0-0	0-0	0-0	0-0	0-0	0-0	0-0	0-0	0.0	0	6
77	15	周小玲	江苏	0-0	0-0	0-0	0-0	0-0	0-0	0-0	0-0	0.0	0	6
78	16	王小华	江苏	0-0	0-0	0-0	0-0	0-0	0-0	0-0	0-0	0.0	3	6
79	1	陆婷	江苏	0-0	0-0	0-0	0-0	0-0	0-0	0-0	0-0	0.0	2	6
80	12	宋俊荣	山东	0-0	0-0	0-0	0-0	0-0	0-0	0-0	0-0	0.0	0	6
81	24	张璨	山东	0-0	0-0	0-0	0-0	0-0	0-0	0-0	0-0	0.0	0	6
82	31	林燕群	山东	0-0	0-0	0-0	0-0	0-0	0-0	0-0	0-0	0.0	0	6
83	22	黄霞	江苏	0-0	0-0	0-0	0-0	0-0	0-0	0-0	0-0	0.0	0	6
84	7	徐颖丽	山东	0-0	0-0	0-0	0-0	0-0	0-0	0-0	0-0	0.0	0	6
85	3	张悦	山东	0-0	0-0	0-0	0-0	0-0	0-0	0-0	0-0	0.0	0	6
86	23	马贝贝	山东	0-0	0-0	0-0	0-0	0-0	0-0	0-0	0-0	0.0	0	6
87	28	张照敏	江苏	0-0	0-0	0-0	0-0	0-0	0-0	0-0	0-0	0.0	0	6
88	11	王彦雯	山东	0-0	0-0	0-0	0-0	0-0	0-0	0-0	0-0	0.0	0	6
89	7	周蕾	上海	0-0	0-0	0-1	0-0	0-0	0-0	0-0	0-1	0.0	0	7
90	18	黄研	上海	0-1	0-0	0-0	0-0	0-0	0-0	0-0	0-1	0.0	0	7
91	10	沈洁	江苏	0-1	0-0	0-0	0-0	0-0	0-0	0-0	0-1	0.0	0	6
92	6	李彦霖	北部	0-0	0-0	0-2	0-0	0-0	0-0	0-0	0-2	0.0	0	7
93	30	朱佳瑜	安徽	0-1	0-1	0-1	0-0	0-0	0-0	0-0	0-3	0.0	0	7
94	5	刘彤	广东	0-0	0-1	0-1	0-2	0-1	0-0	0-0	0-5	0.0	2	7





2011年全国女子手球超级杯赛

得分排名表(场上队员)

正式表
手球
女子截止至第 20场
按助攻20111020-1610-1/2
广东 黄村体育训练基地
21/11/2011 14:00

排序	号码	姓名	球队	远射	近射	边射	快攻	突破	任意	7M	合计	%	助攻	场数
1	15	徐秋红	北部	14-41	6-10	2-3	8-10	12-17	3-5	0-0	45-86	52.3	26	7
2	15	宫治	上海	22-54	4-10	2-3	1-3	7-9	2-3	0-0	38-82	46.3	22	7
3	7	黄燕南	江苏	3-24	4-4	0-0	1-3	4-4	3-5	2-5	17-45	37.8	17	6
4	11	魏梦庭	广东	6-19	6-14	2-2	4-5	8-10	2-2	1-1	29-53	54.7	16	7
5	5	赵江川	山东	7-30	3-7	1-1	3-3	10-15	1-2	15-17	40-75	53.3	14	6
6	14	刘晓妹	安徽	13-21	3-6	1-1	6-9	7-11	4-7	2-3	36-58	62.1	14	7
7	19	高方青	山东	12-28	4-4	0-0	1-1	7-9	0-0	8-10	32-52	61.5	11	6
8	2	郭威	上海	5-11	10-14	3-6	1-1	9-17	0-1	0-0	28-50	56.0	10	7
9	18	张伟娜	山东	1-9	10-12	0-0	2-3	12-20	0-0	0-0	25-44	56.8	10	6
10	2	孟凡洁	北部	3-11	6-15	0-1	2-2	10-15	0-0	0-0	21-44	47.7	10	7
11	9	韦宝桂	广东	10-56	5-13	2-6	9-12	10-16	13-18	15-20	64-141	45.4	9	7
12	5	班晨晨	安徽	16-31	9-16	0-0	2-2	11-19	0-0	2-3	40-71	56.3	8	7
13	17	修丽杰	江苏	15-32	6-13	0-1	4-4	10-12	0-3	5-8	40-73	54.8	6	6
14	6	孔嫣	上海	3-10	6-11	3-3	1-2	8-11	0-0	12-17	33-54	61.1	6	7
15	24	乔如	江苏	4-13	12-13	0-0	6-6	3-4	2-3	0-0	27-39	69.2	6	6
16	12	杨靓	北部	0-0	0-0	0-0	0-0	0-0	0-0	0-0	0-0	0.0	6	7
17	49	陆欣	北部	0-9	9-15	0-0	6-7	7-9	0-0	2-3	24-43	55.8	5	7
18	5	王玮	上海	0-0	2-2	16-23	11-14	1-2	0-0	0-0	30-41	73.2	4	7
19	15	邝雪花	广东	0-7	0-4	0-0	2-4	3-3	0-0	0-0	5-18	27.8	4	7
20	20	杜机娟	安徽	2-2	1-3	12-24	4-5	1-1	0-0	16-20	36-55	65.5	3	7
21	19	盛延萌	广东	5-22	2-5	1-3	12-20	5-8	0-2	0-0	25-60	41.7	3	7
22	11	于源源	江苏	1-2	1-4	5-8	6-11	0-0	0-0	0-0	13-25	52.0	3	6
23	16	王小华	江苏	0-0	0-0	0-0	0-0	0-0	0-0	0-0	0-0	0.0	3	6
24	18	郑冬冬	安徽	1-4	15-22	2-3	5-6	5-8	0-0	0-0	28-43	65.1	2	7
25	15	祖翠	安徽	0-3	1-3	11-16	11-11	3-3	1-1	0-0	27-37	73.0	2	7
26	20	王宁	山东	4-11	3-6	0-1	1-2	8-9	0-0	1-2	17-31	54.8	2	6
27	7	赵辉	安徽	5-14	2-7	0-0	1-3	3-3	0-0	6-7	17-34	50.0	2	7
28	4	宫艳	安徽	0-3	2-3	1-2	0-0	5-10	0-0	0-0	8-18	44.4	2	7
29	21	周琦	江苏	1-10	2-4	1-2	4-4	0-0	0-0	0-0	8-20	40.0	2	6
30	23	方文博	北部	0-0	0-0	0-0	0-0	0-0	0-0	0-0	0-0	0.0	2	7
31	16	姜黎	上海	0-0	0-0	0-0	0-0	0-0	0-0	0-0	0-0	0.0	2	7
32	12	刘晓玉	广东	0-0	0-0	0-0	0-0	0-0	0-0	0-0	0-0	0.0	2	7
33	1	陆婷	江苏	0-0	0-0	0-0	0-0	0-0	0-0	0-0	0-0	0.0	2	6
34	5	刘彤	广东	0-0	0-1	0-1	0-2	0-1	0-0	0-0	0-5	0.0	2	7
35	20	车婉茹	上海	0-1	22-28	3-6	3-5	0-0	0-0	6-6	34-46	73.9	1	7
36	13	陶丹扬	山东	2-4	4-5	20-33	8-11	0-1	0-0	0-0	34-54	63.0	1	6
37	11	杨柳	北部	1-2	12-19	0-0	3-3	1-2	1-1	14-17	32-44	72.7	1	7
38	10	斯文	上海	0-1	1-2	10-20	13-15	2-2	0-0	0-0	26-40	65.0	1	7
39	21	周雅明	广东	2-12	6-9	6-11	3-6	5-6	0-0	0-0	22-44	50.0	1	7
40	28	崔金娜	山东	2-3	14-21	0-1	3-3	0-0	0-0	0-0	19-28	67.9	1	6
41	20	李军政	广东	0-0	8-14	0-2	7-7	0-0	0-0	0-0	15-23	65.2	1	7
42	18	李琳	广东	0-0	3-5	3-6	8-15	1-2	0-0	0-0	15-28	53.6	1	7
43	4	邵明丽	广东	4-12	1-4	1-2	3-6	0-1	2-2	3-6	14-33	42.4	1	7
44	2	周丽莲	山东	0-0	0-0	7-12	3-6	3-5	0-0	0-0	13-23	56.5	1	6
45	2	廖网	广东	0-1	3-4	3-7	4-11	0-2	0-0	0-0	10-25	40.0	1	7
46	19	印尼	上海	1-3	0-3	3-3	0-0	1-1	0-0	4-4	9-14	64.3	1	7
47	20	金梦青	江苏	1-7	4-11	0-1	0-1	0-0	1-1	0-0	6-21	28.6	1	6





2011年全国女子手球超级杯赛

得分排名表(场上队员)

正式表
手球
女子截止至第 20场
按助攻20111020-1610-2/2
广东 黄村体育训练基地
21/11/2011 14:00

排序	号码	姓名	球队	远射	近射	边射	快攻	突破	任意	7M	合计	%	助攻	场数
48	13	罗慧	广东	0-0	0-1	0-0	2-2	0-0	0-0	0-0	2-3	66.7	1	7
49	32	吴迪	安徽	0-0	0-0	0-0	0-0	0-0	0-0	0-0	0-0	0.0	1	7
50	16	郑晓云	安徽	0-0	0-0	0-0	0-0	0-0	0-0	0-0	0-0	0.0	1	7
51	12	程阳	上海	0-0	0-0	0-0	0-0	0-0	0-0	0-0	0-0	0.0	1	7
52	16	李娟	广东	0-0	0-0	0-0	0-0	0-0	0-0	0-0	0-0	0.0	1	7
53	9	刚海佳	北部	0-1	2-2	13-24	7-8	0-0	0-0	10-16	32-51	62.7	0	7
54	3	郭琳	北部	0-0	2-3	7-20	10-15	0-1	0-0	0-0	19-39	48.7	0	7
55	24	于傲妮	安徽	0-4	8-10	1-1	5-6	3-5	0-0	0-0	17-26	65.4	0	7
56	18	徐鸣昭	北部	4-13	3-6	0-0	0-0	4-4	0-0	2-3	13-26	50.0	0	7
57	25	王彬	山东	0-0	4-5	5-9	1-2	0-0	0-0	1-2	11-18	61.1	0	6
58	6	钱丽瑶	江苏	0-2	2-5	7-8	2-3	0-0	0-0	0-0	11-18	61.1	0	6
59	9	莫蒙蒙	江苏	0-2	7-12	0-0	2-5	0-0	1-2	0-0	10-21	47.6	0	6
60	7	吴一慈	北部	0-1	0-0	3-7	4-4	0-0	0-0	0-0	7-12	58.3	0	7
61	14	田琳	北部	3-7	1-2	0-0	1-1	2-2	0-2	0-1	7-15	46.7	0	7
62	8	孙颖	广东	0-0	4-5	0-0	1-1	0-0	0-0	0-0	5-6	83.3	0	7
63	13	汪岚岚	上海	0-0	0-0	2-9	3-5	0-0	0-0	0-0	5-14	35.7	0	7
64	3	居晔	上海	0-0	0-0	2-4	1-1	0-0	0-0	0-0	3-5	60.0	0	7
65	8	司徒楠	北部	0-0	0-0	2-3	0-0	0-0	0-0	0-0	2-3	66.7	0	7
66	27	丁晓宇	安徽	0-0	0-0	2-4	0-1	0-0	0-0	0-0	2-5	40.0	0	7
67	17	于甜甜	北部	0-0	0-0	0-0	0-0	1-1	0-0	0-0	1-1	100.0	0	7
68	14	彭越莹	上海	0-0	1-2	0-0	0-0	0-0	0-0	0-0	1-2	50.0	0	7
69	10	李爽	广东	0-1	0-0	0-0	0-0	0-0	0-1	1-1	1-3	33.3	0	7
70	4	吴亚楠	北部	0-0	0-0	0-0	0-0	0-0	0-0	0-0	0-0	0.0	0	7
71	19	陈倩	安徽	0-0	0-0	0-0	0-0	0-0	0-0	0-0	0-0	0.0	0	7
72	8	吴茵	上海	0-0	0-0	0-0	0-0	0-0	0-0	0-0	0-0	0.0	0	7
73	22	孔维	上海	0-0	0-0	0-0	0-0	0-0	0-0	0-0	0-0	0.0	0	7
74	2	马玲	安徽	0-0	0-0	0-0	0-0	0-0	0-0	0-0	0-0	0.0	0	7
75	28	吴依然	安徽	0-0	0-0	0-0	0-0	0-0	0-0	0-0	0-0	0.0	0	7
76	44	云凤	北部	0-0	0-0	0-0	0-0	0-0	0-0	0-0	0-0	0.0	0	7
77	1	马晓卉	广东	0-0	0-0	0-0	0-0	0-0	0-0	0-0	0-0	0.0	0	7
78	1	司艳	安徽	0-0	0-0	0-0	0-0	0-0	0-0	0-0	0-0	0.0	0	7
79	15	吴作扬	山东	0-0	0-0	0-0	0-0	0-0	0-0	0-0	0-0	0.0	0	6
80	12	宋俊荣	山东	0-0	0-0	0-0	0-0	0-0	0-0	0-0	0-0	0.0	0	6
81	23	马贝贝	山东	0-0	0-0	0-0	0-0	0-0	0-0	0-0	0-0	0.0	0	6
82	22	黄霞	江苏	0-0	0-0	0-0	0-0	0-0	0-0	0-0	0-0	0.0	0	6
83	24	张璨	山东	0-0	0-0	0-0	0-0	0-0	0-0	0-0	0-0	0.0	0	6
84	15	周小玲	江苏	0-0	0-0	0-0	0-0	0-0	0-0	0-0	0-0	0.0	0	6
85	11	王彦雯	山东	0-0	0-0	0-0	0-0	0-0	0-0	0-0	0-0	0.0	0	6
86	7	徐颖丽	山东	0-0	0-0	0-0	0-0	0-0	0-0	0-0	0-0	0.0	0	6
87	28	张照敏	江苏	0-0	0-0	0-0	0-0	0-0	0-0	0-0	0-0	0.0	0	6
88	3	张悦	山东	0-0	0-0	0-0	0-0	0-0	0-0	0-0	0-0	0.0	0	6
89	31	林燕群	山东	0-0	0-0	0-0	0-0	0-0	0-0	0-0	0-0	0.0	0	6
90	18	黄研	上海	0-1	0-0	0-0	0-0	0-0	0-0	0-0	0-1	0.0	0	7
91	7	周蕾	上海	0-0	0-0	0-1	0-0	0-0	0-0	0-0	0-1	0.0	0	7
92	10	沈洁	江苏	0-1	0-0	0-0	0-0	0-0	0-0	0-0	0-1	0.0	0	6
93	6	李彦霖	北部	0-0	0-0	0-2	0-0	0-0	0-0	0-0	0-2	0.0	0	7
94	30	朱佳瑜	安徽	0-1	0-1	0-1	0-0	0-0	0-0	0-0	0-3	0.0	0	7





2011年全国女子手球超级杯赛

得分排名表(场上队员)

正式表
手球
女子截止至第 20场
按封球201111020-1611-1/2
广东 黄村体育训练基地
21/11/2011 14:00

名次	号码	姓名	球队	抢球	断球	造失误	造犯规	合计	封球	场数
1	11	杨柳	北部	0	1	0	2	3	25	7
2	18	郑冬冬	安徽	1	1	1	3	6	9	7
3	15	宫治	上海	1	2	0	0	3	9	7
4	14	刘晓妹	安徽	0	8	0	4	12	7	7
5	19	高方青	山东	0	1	0	1	2	6	6
6	2	郭威	上海	0	3	0	0	3	6	7
7	5	班晨晨	安徽	1	4	0	3	8	5	7
8	20	李军政	广东	0	6	1	0	7	5	7
9	18	张伟娜	山东	0	4	0	3	7	4	6
10	24	乔如	江苏	1	3	0	0	4	3	6
11	11	魏梦庭	广东	1	5	0	2	8	3	7
12	17	修丽杰	江苏	0	1	0	4	5	2	6
13	10	沈洁	江苏	0	0	0	0	0	2	6
14	9	莫蒙蒙	江苏	0	0	0	0	0	2	6
15	20	王宁	山东	2	0	0	0	2	2	6
16	6	钱丽瑶	江苏	1	0	0	1	2	2	6
17	15	徐秋红	北部	1	13	1	2	17	2	7
18	24	于傲妮	安徽	1	1	1	1	4	2	7
19	19	盛延萌	广东	1	3	0	1	5	2	7
20	5	赵江川	山东	1	6	0	2	9	1	6
21	14	彭越莹	上海	0	0	0	0	0	1	7
22	6	孔嫣	上海	0	1	0	1	2	1	7
23	20	车婉茹	上海	1	0	0	1	2	1	7
24	4	宫艳	安徽	2	0	0	2	4	1	7
25	9	韦宝桂	广东	2	2	1	3	8	1	7
26	19	印尼	上海	0	0	0	0	0	1	7
27	18	李琳	广东	0	0	0	1	1	1	7
28	27	丁晓宇	安徽	0	0	0	0	0	1	7
29	49	陆欣	北部	2	0	1	0	3	1	7
30	17	于甜甜	北部	0	0	0	0	0	1	7
31	7	黄燕南	江苏	0	7	0	0	7	0	6
32	24	张璨	山东	0	0	0	0	0	0	6
33	11	于源源	江苏	0	1	0	0	1	0	6
34	15	周小玲	江苏	0	0	0	0	0	0	6
35	16	王小华	江苏	0	0	0	0	0	0	6
36	1	陆婷	江苏	0	0	0	0	0	0	6
37	13	陶丹扬	山东	2	4	0	2	8	0	6
38	28	崔金娜	山东	2	6	0	0	8	0	6
39	31	林燕群	山东	0	0	0	0	0	0	6
40	25	王彬	山东	0	0	0	0	0	0	6
41	20	金梦青	江苏	0	0	0	0	0	0	6
42	15	吴作扬	山东	0	0	0	0	0	0	6
43	23	马贝贝	山东	0	0	0	0	0	0	6
44	12	宋俊荣	山东	0	0	0	0	0	0	6
45	11	王彦雯	山东	0	0	0	0	0	0	6
46	7	徐颖丽	山东	0	0	0	0	0	0	6
47	3	张悦	山东	0	0	0	0	0	0	6
48	2	周丽莲	山东	0	1	0	0	1	0	6





2011年全国女子手球超级杯赛

得分排名表(场上队员)

正式表
手球
女子截止至第 20场
按防守201111020-1612-1/2
广东 黄村体育训练基地
21/11/2011 14:00

名次	号码	姓名	球队	抢球	断球	造失误	造犯规	合计	封球	场数
1	15	徐秋红	北部	1	13	1	2	17	2	7
2	5	王玮	上海	5	10	0	1	16	0	7
3	14	刘晓妹	安徽	0	8	0	4	12	7	7
4	15	祖翠	安徽	0	7	1	2	10	0	7
5	5	赵江川	山东	1	6	0	2	9	1	6
6	9	韦宝桂	广东	2	2	1	3	8	1	7
7	11	魏梦庭	广东	1	5	0	2	8	3	7
8	5	班晨晨	安徽	1	4	0	3	8	5	7
9	28	崔金娜	山东	2	6	0	0	8	0	6
10	13	陶丹扬	山东	2	4	0	2	8	0	6
11	20	李军政	广东	0	6	1	0	7	5	7
12	7	黄燕南	江苏	0	7	0	0	7	0	6
13	18	张伟娜	山东	0	4	0	3	7	4	6
14	18	郑冬冬	安徽	1	1	1	3	6	9	7
15	2	孟凡洁	北部	0	2	1	2	5	0	7
16	19	盛延萌	广东	1	3	0	1	5	2	7
17	2	廖网	广东	1	3	0	1	5	0	7
18	17	修丽杰	江苏	0	1	0	4	5	2	6
19	24	于傲妮	安徽	1	1	1	1	4	2	7
20	4	宫艳	安徽	2	0	0	2	4	1	7
21	20	杜机娟	安徽	0	3	1	0	4	0	7
22	7	赵辉	安徽	0	1	1	2	4	0	7
23	24	乔如	江苏	1	3	0	0	4	3	6
24	21	周雅明	广东	1	0	2	0	3	0	7
25	11	杨柳	北部	0	1	0	2	3	25	7
26	15	宫治	上海	1	2	0	0	3	9	7
27	2	郭威	上海	0	3	0	0	3	6	7
28	49	陆欣	北部	2	0	1	0	3	1	7
29	5	刘彤	广东	1	1	0	0	2	0	7
30	13	罗慧	广东	0	2	0	0	2	0	7
31	7	周蕾	上海	0	0	0	2	2	0	7
32	3	郭琳	北部	0	2	0	0	2	0	7
33	10	斯文	上海	1	0	1	0	2	0	7
34	13	汪岚岚	上海	1	1	0	0	2	0	7
35	18	徐鸣昭	北部	0	1	0	1	2	0	7
36	14	田琳	北部	0	1	0	1	2	0	7
37	20	车婉茹	上海	1	0	0	1	2	1	7
38	6	孔嫣	上海	0	1	0	1	2	1	7
39	20	王宁	山东	2	0	0	0	2	2	6
40	19	高方青	山东	0	1	0	1	2	6	6
41	6	钱丽瑶	江苏	1	0	0	1	2	2	6
42	18	李琳	广东	0	0	0	1	1	1	7
43	12	刘晓玉	广东	0	1	0	0	1	0	7
44	9	刚海佳	北部	0	0	0	1	1	0	7
45	7	吴一慈	北部	1	0	0	0	1	0	7
46	6	李彦霖	北部	0	0	0	1	1	0	7
47	23	方文博	北部	0	1	0	0	1	0	7
48	15	邝雪花	广东	0	0	1	0	1	0	7





2011年全国女子手球超级杯赛

得分排名表(场上队员)

正式表
手球
女子截止至第 20场
失误排名表201111020-1613-1/2
广东 黄村体育训练基地
21/11/2011 14:00

排序	号码	姓名	球队	传失	接失	两次	四步	侵区	撞人	其它	合计	场数
1	7	黄燕南	江苏	19	4	6	10	1	0	0	40	6
2	6	孔嫣	上海	10	4	4	6	2	3	0	29	7
3	18	郑冬冬	安徽	7	3	0	7	3	3	1	24	7
4	17	修丽杰	江苏	11	2	1	7	1	0	1	23	6
5	2	郭威	上海	7	6	2	3	0	4	0	22	7
6	24	乔如	江苏	7	4	3	4	0	3	1	22	6
7	5	赵江川	山东	10	1	2	5	2	0	1	21	6
8	15	祖翠	安徽	5	3	1	2	4	4	1	20	7
9	9	韦宝桂	广东	12	3	1	1	0	1	1	19	7
10	15	徐秋红	北部	12	2	3	1	0	1	0	19	7
11	49	陆欣	北部	6	1	5	5	0	1	1	19	7
12	19	高方青	山东	9	3	0	4	1	1	1	19	6
13	14	刘晓妹	安徽	8	1	2	5	0	1	1	18	7
14	11	魏梦庭	广东	11	3	0	2	0	2	0	18	7
15	20	车婉茹	上海	1	4	2	3	2	6	0	18	7
16	2	孟凡洁	北部	11	2	2	0	2	0	0	17	7
17	18	张伟娜	山东	10	4	1	0	1	1	0	17	6
18	9	刚海佳	北部	5	4	2	2	1	2	0	16	7
19	11	杨柳	北部	4	4	1	0	2	2	0	13	7
20	15	宫治	上海	8	3	0	0	0	1	1	13	7
21	6	钱丽瑶	江苏	4	4	1	1	2	1	0	13	6
22	20	金梦青	江苏	7	1	2	2	0	1	0	13	6
23	24	于傲妮	安徽	5	4	0	1	1	1	0	12	7
24	2	周丽莲	山东	2	4	1	1	3	1	0	12	6
25	9	莫蒙蒙	江苏	1	8	0	1	2	0	0	12	6
26	4	宫艳	安徽	5	2	2	0	2	0	0	11	7
27	19	盛延萌	广东	3	3	0	2	0	2	1	11	7
28	20	李军政	广东	2	2	1	0	5	1	0	11	7
29	5	班晨晨	安徽	2	5	1	0	1	2	0	11	7
30	21	周琦	江苏	6	4	1	0	0	0	0	11	6
31	19	印尼	上海	5	3	0	2	0	0	0	10	7
32	7	赵辉	安徽	4	2	0	3	1	0	0	10	7
33	18	李琳	广东	2	4	0	0	2	1	1	10	7
34	15	邝雪花	广东	4	4	0	1	0	0	0	9	7
35	20	杜机娟	安徽	2	4	0	0	1	2	0	9	7
36	21	周雅明	广东	3	0	1	3	0	2	0	9	7
37	28	崔金娜	山东	1	0	0	1	4	3	0	9	6
38	14	田琳	北部	5	0	1	1	0	1	0	8	7
39	2	廖网	广东	3	1	0	1	2	1	0	8	7
40	13	陶丹扬	山东	3	1	0	1	2	1	0	8	6
41	4	邵明丽	广东	1	2	0	3	1	0	0	7	7
42	5	王玮	上海	2	2	2	1	0	0	0	7	7
43	3	郭琳	北部	3	4	0	0	0	0	0	7	7
44	10	斯文	上海	1	0	0	1	2	1	0	5	7
45	18	徐鸣昭	北部	1	1	1	2	0	0	0	5	7
46	12	刘晓玉	广东	5	0	0	0	0	0	0	5	7
47	11	于源源	江苏	3	1	0	1	0	0	0	5	6
48	13	汪岚岚	上海	0	1	0	0	2	1	0	4	7





2011年全国女子手球超级杯赛

得分排名表(场上队员)

正式表
手球
女子截止至第 20场
受罚排名表201111020-1614-1/2
广东 黄村体育训练基地
21/11/2011 14:00

排序	号码	姓名	球队	警告	罚2分钟	D+DR	场数
1	20	杜机娟	安徽	0	4	1	7
2	11	于源源	江苏	2	2	1	6
3	30	朱佳瑜	安徽	0	0	1	7
4	7	吴一慈	北部	0	0	1	7
5	15	宫治	上海	5	6	0	7
6	17	修丽杰	江苏	5	6	0	6
7	18	郑冬冬	安徽	3	6	0	7
8	20	李军政	广东	2	5	0	7
9	20	车婉茹	上海	2	5	0	7
10	9	韦宝桂	广东	2	5	0	7
11	28	崔金娜	山东	4	4	0	6
12	18	李琳	广东	3	4	0	7
13	19	盛延萌	广东	2	4	0	7
14	15	祖翠	安徽	1	4	0	7
15	20	王宁	山东	1	4	0	6
16	13	陶丹扬	山东	1	4	0	6
17	49	陆欣	北部	5	3	0	7
18	2	郭威	上海	5	3	0	7
19	2	廖网	广东	3	3	0	7
20	2	孟凡洁	北部	2	3	0	7
21	24	于傲妮	安徽	2	3	0	7
22	6	李彦霖	北部	1	3	0	7
23	15	徐秋红	北部	1	3	0	7
24	21	周琦	江苏	0	3	0	6
25	13	汪岚岚	上海	4	2	0	7
26	7	黄燕南	江苏	4	2	0	6
27	19	高方青	山东	4	2	0	6
28	4	邵明丽	广东	3	2	0	7
29	24	乔如	江苏	3	2	0	6
30	5	班晨晨	安徽	2	2	0	7
31	2	周丽莲	山东	2	2	0	6
32	14	田琳	北部	1	2	0	7
33	18	黄研	上海	0	2	0	7
34	18	张伟娜	山东	0	2	0	6
35	10	斯文	上海	2	1	0	7
36	11	魏梦庭	广东	2	1	0	7
37	7	赵辉	安徽	2	1	0	7
38	7	周蕾	上海	1	1	0	7
39	19	印尼	上海	1	1	0	7
40	10	沈洁	江苏	1	1	0	6
41	32	吴迪	安徽	0	1	0	7
42	5	刘彤	广东	0	1	0	7
43	21	周雅明	广东	0	1	0	7
44	13	罗慧	广东	0	1	0	7
45	18	徐鸣昭	北部	0	1	0	7
46	3	居晔	上海	0	1	0	7
47	25	王彬	山东	0	1	0	6
48	23	马贝贝	山东	0	1	0	6





2011年全国女子手球超级杯赛

排名表(守门员)

正式表
手球
女子截止至第 20场
得分排名表201111020-1701-1/1
黄村训练基地
21/11/2011 14:00

排序	号码	姓名	球队	远射	近射	边射	快攻	突破	任意	7M	合计	%	助攻	场数
1	16	姜黎	上海	37-57	15-51	11-25	5-24	11-31	2-10	1-9	82-207	39.6	2	7
2	32	吴迪	安徽	26-50	12-51	17-44	10-29	9-45	1-7	1-19	76-245	31.0	1	7
3	1	马晓卉	广东	9-17	14-31	14-33	0-18	11-35	1-3	5-20	54-157	34.4	0	7
4	12	杨靓	北部	11-39	16-42	8-22	10-25	5-22	0-0	3-14	53-164	32.3	6	7
5	1	陆婷	江苏	9-18	9-26	14-33	6-23	11-31	2-4	1-6	52-141	36.9	2	6
6	23	方文博	北部	7-15	15-31	6-19	7-28	4-20	2-4	4-16	45-133	33.8	1	7
7	12	宋俊荣	山东	12-42	10-41	5-22	3-31	7-34	2-8	3-9	42-187	22.5	0	6
8	16	王小华	江苏	11-28	8-26	8-20	6-34	5-9	0-1	3-12	41-130	31.5	3	6
9	16	李娟	广东	6-8	13-26	10-19	2-8	4-10	0-0	1-11	36-82	43.9	1	7
10	12	刘晓玉	广东	11-20	6-20	9-18	2-14	4-11	1-3	1-9	34-95	35.8	2	7
11	12	程阳	上海	5-14	5-10	0-3	2-8	0-6	1-2	7-25	20-68	29.4	1	7
12	24	张璨	山东	7-12	2-11	1-4	4-19	0-5	1-5	0-3	15-59	25.4	0	6
13	16	郑晓云	安徽	2-6	1-6	2-8	4-11	0-4	3-5	2-5	14-45	31.1	1	7
14	28	张照敏	江苏	0-0	0-0	0-0	0-0	0-0	0-0	1-2	1-2	50.0	0	6
15	22	黄霞	江苏	0-0	0-0	0-0	0-0	0-0	0-0	0-1	0-1	0.0	0	6



2011年全国女子手球超级杯赛

排名表(守门员)

正式表
手球
女子截止至第 20场
7M球得分排名表201111020-1703-1/1
黄村训练基地
21/11/2011 14:00

排序	号码	姓名	球队	远射	近射	边射	快攻	突破	任意	7M	合计	%	助攻	场数
1	12	程阳	上海	5-14	5-10	0-3	2-8	0-6	1-2	7-25	20-68	28.0	1	7
2	1	马晓卉	广东	9-17	14-31	14-33	0-18	11-35	1-3	5-20	54-157	25.0	0	7
3	23	方文博	北部	7-15	15-31	6-19	7-28	4-20	2-4	4-16	45-133	25.0	1	7
4	12	宋俊荣	山东	12-42	10-41	5-22	3-31	7-34	2-8	3-9	42-187	33.3	0	6
5	16	王小华	江苏	11-28	8-26	8-20	6-34	5-9	0-1	3-12	41-130	25.0	3	6
6	12	杨靓	北部	11-39	16-42	8-22	10-25	5-22	0-0	3-14	53-164	21.4	6	7
7	16	郑晓云	安徽	2-6	1-6	2-8	4-11	0-4	3-5	2-5	14-45	40.0	1	7
8	28	张照敏	江苏	0-0	0-0	0-0	0-0	0-0	0-0	1-2	1-2	50.0	0	6
9	1	陆婷	江苏	9-18	9-26	14-33	6-23	11-31	2-4	1-6	52-141	16.7	2	6
10	16	姜黎	上海	37-57	15-51	11-25	5-24	11-31	2-10	1-9	82-207	11.1	2	7
11	12	刘晓玉	广东	11-20	6-20	9-18	2-14	4-11	1-3	1-9	34-95	11.1	2	7
12	16	李娟	广东	6-8	13-26	10-19	2-8	4-10	0-0	1-11	36-82	9.1	1	7
13	32	吴迪	安徽	26-50	12-51	17-44	10-29	9-45	1-7	1-19	76-245	5.3	1	7
14	22	黄霞	江苏	0-0	0-0	0-0	0-0	0-0	0-0	0-1	0-1	0.0	0	6
15	24	张璨	山东	7-12	2-11	1-4	4-19	0-5	1-5	0-3	15-59	0.0	0	6



2011年全国女子手球超级杯赛

攻防成功率统计总表

28-11-11

20111120-3102-1/1

广东 黄村体育训练基地

序号	球队	比分	进攻成功率												助攻	防守成功率											
			阵地进攻			一传快攻			短传快攻			合计		多打少		少打多		封打抢断	守门员	对方射失	对方失误	合计	%				
			得分	进攻	%	得分	进攻	%	得分	进攻	%	得分	进攻	%		得分	进攻							%	得分	进攻	%
1	安徽	211 : 200	177	416	42.5	11	15	73.3	23	42	54.8	211	473	44.6	22	29	75.9	10	34	29.4	35	77	90	48	54	269	54.5
2	北部	203 : 199	162	416	38.9	22	29	75.9	19	34	55.9	203	479	42.4	32	48	66.7	8	15	53.3	50	67	98	53	48	266	53.8
3	广东	207 : 210	152	435	34.9	13	22	59.1	42	101	41.6	207	559	37.0	17	33	51.5	23	53	43.4	43	55	124	43	97	319	59.0
4	江苏	132 : 180	107	346	30.9	7	13	53.8	18	48	37.5	132	407	32.4	16	26	61.5	7	16	43.8	40	30	94	38	64	226	54.2
5	山东	191 : 189	169	375	45.1	5	6	83.3	17	38	44.7	191	419	45.6	24	33	72.7	13	21	61.9	40	50	57	29	56	192	48.7
6	上海	207 : 173	173	399	43.4	11	14	78.6	23	52	44.2	207	465	44.5	21	29	72.4	10	17	58.8	48	51	102	60	57	270	58.4

注释: 进攻 = 进攻次数 (射门 + 进攻失误) 对方射失 = 对方射门失误 (射失 + 击柱) 防守成功率% = 本方防守合计 / 对方进攻合计



2011年全国女子手球超级杯赛

防守技术统计总表

28-11-2011

20111120-3402-1/1

广东 黄村体育训练基地

场次	球队	比分	防守成功						防守(成功 : 失误)							处罚				守门员			
			封球	抢球	断球	造失	造犯	合计	选位	顶贴	观察	移动	换防	其他	合计	警告 2'	取消	DR	合计	救球	射门	%	
1	安徽	211: 200	25	5	25	5	17	77	0:0	0:24	0:2	0:8	0:0	0:0	0:34	16	21	2	0	39	90	290	31.03
2	北部	203: 199	29	4	21	3	10	67	0:0	0:34	0:1	0:5	0:0	0:0	0:40	15	15	1	0	31	98	297	33.00
3	广东	207: 210	12	7	23	5	8	55	0:0	0:24	0:2	0:7	0:0	0:0	0:35	18	27	0	0	45	124	334	37.13
4	江苏	132: 180	11	2	12	0	5	30	0:0	0:18	0:0	0:3	0:0	0:0	0:22	17	16	1	0	34	94	274	34.31
5	山东	191: 189	13	7	22	0	8	50	0:0	0:27	0:3	0:2	0:0	0:0	0:35	15	20	0	0	35	57	246	23.17
6	上海	207: 173	19	9	17	1	5	51	0:0	0:16	0:1	0:3	0:0	0:0	0:20	20	22	0	0	42	102	275	37.09

注释: 造失 = 造对方失误 造犯 = 造对方犯规 DR = 取消资格+报告



2011年全国女子手球超级杯赛
球队名单(媒体表)

安徽队

201111000-53-1/1

号码	姓名	位置	生日	年龄	俱乐部	身高 (CM)	体重 (KG)	总场次	总进球
1	司艳								
2	马玲								
4	宫艳								
5	班晨晨								
7	赵辉								
14	刘晓妹								
15	祖翠								
16	郑晓云								
18	郑冬冬								
19	陈倩								
20	杜机娟								
24	于傲妮								
27	丁晓宇								
28	吴依然								
30	朱佳瑜								
平均									

编码	姓名	职务
A	张庆	领队
B	吴立军	教练
C	吴翔	教练
D	殷方明	医生





2011年全国女子手球超级杯赛

个人/全队技术累计表

正式表
手球
女子

截至第 20场

20111020-15-1/1
黄村训练基地
28/11/2011 16:40

号码	姓名	远射	近射	边射	快攻	突破	任意	7M	合计	%	助攻	失误	警告	2'	取消	场次	时间
安徽队																	
<i>(场上队员)</i>																	
1	司艳									0.0%						7	00:00:00
2	马玲									0.0%						7	00:00:00
4	宫艳	0/3	2/3	1/2		5/10			8/18	44.4%	2	11				7	02:43:26
5	班晨晨	16/31	9/16		2/2	11/19		2/3	40/71	56.3%	8	11	2	2		7	05:42:58
7	赵辉	5/14	2/7		1/3	3/3		6/7	17/34	50.0%	2	10	2	1		7	02:19:06
14	刘晓妹	13/21	3/6	1/1	6/9	7/11	4/7	2/3	36/58	62.1%	14	18	5			7	05:51:15
15	祖翠	0/3	1/3	11/16	11/11	3/3	1/1		27/37	73.0%	2	20	1	4		7	06:14:37
16	郑晓云									0.0%	1	1				7	01:04:19
18	郑冬冬	1/4	15/22	2/3	5/6	5/8			28/43	65.1%	2	24	3	6		7	06:42:37
19	陈倩									0.0%						7	00:00:00
20	杜机娟	2/2	1/3	12/24	4/5	1/1		16/20	36/55	65.5%	3	9		4	1	7	06:24:28
24	于傲妮	0/4	8/10	1/1	5/6	3/5			17/26	65.4%		12	2	3		7	03:55:34
27	丁晓宇			2/4	0/1				2/5	40.0%		3	1			7	01:16:45
28	吴依然									0.0%						7	00:08:32
30	朱佳瑜	0/1	0/1	0/1					0/3	0.0%		2			1	7	00:32:10
32	吴迪									0.0%	1	2		1		7	05:55:41
合计																	
		37/83	41/71	30/52	34/43	38/60	5/8	26/33	211/350	60.3%	35	123	16	21	2		
<i>(守门员)</i>																	
16	郑晓云	2/6	1/6	2/8	4/11	0/4	3/5	2/5	14/45	31.1%	1	1				7	01:04:19
32	吴迪	26/50	12/51	17/44	10/29	9/45	1/7	1/19	76/245	31.0%	1	2		1		7	05:55:41
合计																	
		28/56	13/57	19/52	14/40	9/49	4/12	3/24	90/290	31.0%	2	3		1			

场上队员：得分/射门

守门员：救球/射门

已打比赛

全队合计	进球	被救	射失	击柱	封球	合计	%
远射	37	20	12	6	8	83	44.6%
近射	41	24	3	3		71	57.7%
边射	30	17	2	3		52	57.7%
快攻	34	8		1		43	79.1%
突破	38	20	1	1		60	63.3%
任意	5	3				8	62.5%
7M	26	6		1		33	78.8%

阶段	场次	对手	比分
预赛	1	北部	33:28 (15:14)
预赛	4	上海	22:27 (12:12)
预赛	9	山东	35:32 (16:17)
预赛	12	江苏	28:19 (14:12)
预赛	14	广东	26:37 (13:17)
半决赛	17	广东	35:26 (20:11)
决赛	20	上海	32:31 (12:16)



2011年全国女子手球超级杯赛

图式射门区域累计

截止至第20场

201111020-42-1/1

安徽队

1 司艳	2 马玲	4 宫艳	5 班晨晨	7 赵辉	14 刘晓妹	15 祖翠	16 郑晓云
		1 1	3 1 8	5 1	1 2 4	5 2 1	
			5 8	4	6 5	7	
		1 5	5 10	5 2	12 6	9 3	
Post - 0 Miss - 0 Block - 0	Post - 0 Miss - 0 Block - 0	Post - 2 Miss - 1 Block - 1	Post - 3 Miss - 3 Block - 2	Post - 1 Miss - 3 Block - 2	Post - 3 Miss - 5 Block - 1	Post - 1 Miss - 0 Block - 0	Post - 0 Miss - 0 Block - 0
18 郑冬冬	19 陈倩	20 杜机娟	24 于傲妮	27 丁晓宇	28 吴依然	30 朱佳瑜	32 吴迪
7 5		4 1 2	1 1				
3 4		7 6	1 3	1			
5 4		7 9	3 2 6	1			
Post - 3 Miss - 2 Block - 0	Post - 0 Miss - 0 Block - 0	Post - 1 Miss - 1 Block - 0	Post - 1 Miss - 0 Block - 2	Post - 0 Miss - 1 Block - 0	Post - 0 Miss - 0 Block - 0	Post - 0 Miss - 2 Block - 0	Post - 0 Miss - 0 Block - 0

16 郑晓云

1/2		2/4
4/7	1/1	3/9
1/11	1/2	1/9

32 吴迪

6/31	2/2	5/22
12/34	6/8	9/35
15/54	8/10	13/49

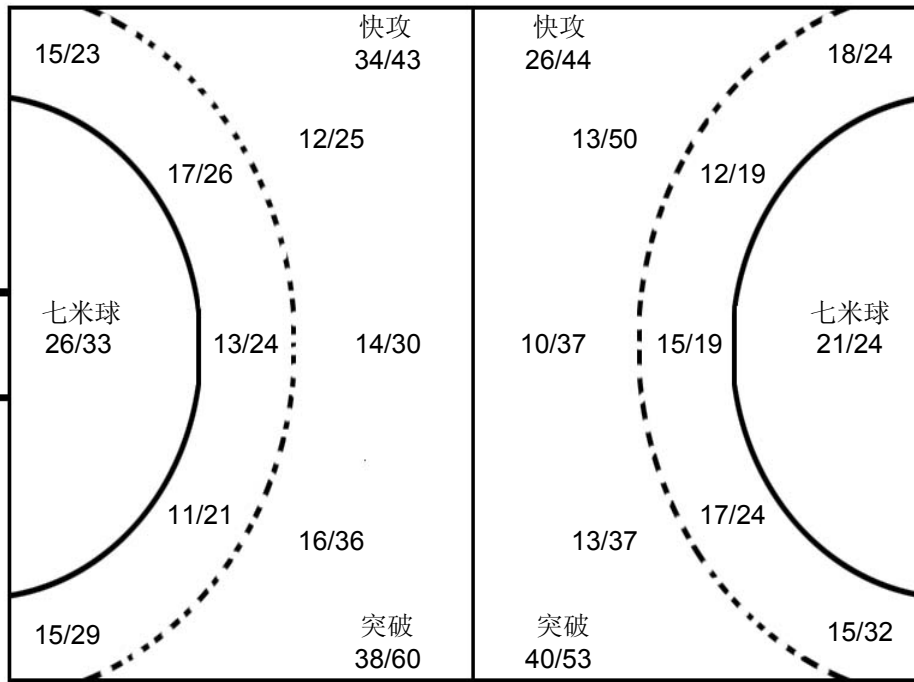

广东

1 马晓卉

1/3	1/3	0/4
5/9	2/2	4/11
3/9	3/4	4/18

上海

16 姜黎

4/11	0/3	2/5
1/12	4/4	1/6
3/15	1/1	3/8

广东

16 李娟

1/3	2/3	3/5
2/6	2/2	2/4
2/5	1/2	0/6

对手

9 韦宝桂	15 宫治	21 周雅明	5 赵江川	20 车婉茹	11 魏梦庭	6 孔嫻	2 郭威
2 1	1 2	3 1	1 1	3 1	2 1		1
1 1 2		2 1	2 5	3 1	1 3	2 1	2 1
5 7	3 7	3 1 1	2 1	3 1	3 1	4 1 1	3 2
Post - 2 Miss - 8 Block - 3	Post - 1 Miss - 2 Block - 5	Post - 3 Miss - 0 Block - 0	Post - 0 Miss - 1 Block - 0	Post - 0 Miss - 0 Block - 0	Post - 1 Miss - 0 Block - 0	Post - 0 Miss - 2 Block - 1	Post - 0 Miss - 0 Block - 0
15 徐秋红	17 修丽杰	5 王玮	9 刚海佳	20 王宁	11 杨柳	4 邵明丽	19 盛延萌
1 2			1		1 2	2	2
1 2	1	1 1 2	2 1				
1 1	4 3	2 2		2 1	1 1	2 1	1 1
Post - 2 Miss - 4 Block - 2	Post - 2 Miss - 0 Block - 1	Post - 0 Miss - 0 Block - 0	Post - 0 Miss - 0 Block - 0	Post - 0 Miss - 0 Block - 2	Post - 0 Miss - 0 Block - 0	Post - 0 Miss - 1 Block - 1	Post - 1 Miss - 1 Block - 3

注释: Post=击柱 Miss=射失 Block=被封





2011年全国女子手球超级杯赛
球队名单(媒体表)

上海队

201111000-53-1/1

号码	姓名	位置	生日	年龄	俱乐部	身高 (CM)	体重 (KG)	总场次	总进球
2	郭威								
3	居晔								
5	王玮								
6	孔嫣								
7	周蕾								
8	吴茵								
10	斯文								
12	程阳								
13	汪岚岚								
14	彭越莹								
15	宫治								
16	姜黎								
18	黄研								
19	印尼								
20	车婉茹								
平均									

编码	姓名	职务
A	宋文刚	领队
B	伊恩双	教练
C	王遐	教练
D	邵炜	医生



2011年全国女子手球超级杯赛

个人/全队技术累计表

正式表
手球
女子

截至第 20场

201111020-15-1/1
黄村训练基地
28/11/2011 16:40

号码	姓名	远射	近射	边射	快攻	突破	任意	7M	合计	%	助攻	失误	警告	2'	取消	场次	时间
上海队																	
<i>(场上队员)</i>																	
2	郭威	5/11	10/14	3/6	1/1	9/17	0/1		28/50	56.0%	10	22	5	3		7	06:21:45
3	居晔			2/4	1/1				3/5	60.0%				1		7	00:45:50
5	王玮		2/2	16/23	11/14	1/2			30/41	73.2%	4	7				7	06:11:47
6	孔嫣	3/10	6/11	3/3	1/2	8/11		12/17	33/54	61.1%	6	29				7	05:09:13
7	周蕾			0/1					0/1	0.0%			1	1		7	00:37:23
8	吴茵									0.0%						7	00:01:05
10	斯文	0/1	1/2	10/20	13/15	2/2			26/40	65.0%	1	5	2	1		7	04:39:35
12	程阳									0.0%	1	3				7	01:19:50
13	汪岚岚			2/9	3/5				5/14	35.7%		4	4	2		7	03:35:10
14	彭越莹		1/2						1/2	50.0%						7	00:20:11
15	宫治	22/54	4/10	2/3	1/3	7/9	2/3		38/82	46.3%	22	13	5	6		7	06:01:36
16	姜黎									0.0%	2	4				7	05:40:10
18	黄研	0/1							0/1	0.0%				2		7	00:08:51
19	印尼	1/3	0/3	3/3		1/1		4/4	9/14	64.3%	1	10	1	1		7	01:13:22
20	车婉茹	0/1	22/28	3/6	3/5			6/6	34/46	73.9%	1	18	2	5		7	06:37:51
22	孔维									0.0%						7	00:00:00

合计		31/81	46/72	44/78	34/46	28/42	2/4	22/27	207/350	59.1%	48	115	20	22			
-----------	--	-------	-------	-------	-------	-------	-----	-------	---------	-------	----	-----	----	----	--	--	--

(守门员)

12	程阳	5/14	5/10	0/3	2/8	0/6	1/2	7/25	20/68	29.4%	1	3				7	01:19:50
16	姜黎	37/57	15/51	11/25	5/24	11/31	2/10	1/9	82/207	39.6%	2	4				7	05:40:10

合计		42/71	20/61	11/28	7/32	11/37	3/12	8/34	102/275	37.1%	3	7					
-----------	--	-------	-------	-------	------	-------	------	------	---------	-------	---	---	--	--	--	--	--

场上队员：得分/射门

守门员：救球/射门

全队合计	进球	被救	射失	击柱	封球	合计	%
远射	31	20	9	5	16	81	38.3%
近射	46	20	2	4		72	63.9%
边射	44	24	3	7		78	56.4%
快攻	34	7	4	1		46	73.9%
突破	28	10	4			42	66.7%
任意	2	2				4	50.0%
7M	22	4		1		27	81.5%

已打比赛

阶段	场次	对手	比分
预赛	2	江苏	31:20 (18:8)
预赛	4	安徽	27:22 (12:12)
预赛	8	广东	27:25 (16:14)
预赛	10	山东	32:27 (17:10)
预赛	15	北部	25:23 (13:8)
半决赛	16	北部	34:24 (16:14)
决赛	20	安徽	31:32 (16:12)



2011年全国女子手球超级杯赛

图式射门区域累计

截止至第20场

201111020-42-1/1

上海队

2 郭威	3 居晔	5 王玮	6 孔嫣	7 周蕾	8 吴茵	10 斯文	12 程阳
3 2			1 3			2 3	
4 5	1 1	4 2 4	5 1 6			7 1	
7 1 6	1	5 1 9	7 3 7			11 1 1	
Post - 2 Miss - 3 Block - 2	Post - 1 Miss - 1 Block - 0	Post - 2 Miss - 2 Block - 0	Post - 1 Miss - 5 Block - 2	Post - 1 Miss - 0 Block - 0	Post - 0 Miss - 0 Block - 0	Post - 2 Miss - 2 Block - 1	Post - 0 Miss - 0 Block - 0
13 汪岚岚	14 彭越莹	15 宫治	16 姜黎	18 黄研	19 印尼	20 车婉茹	22 孔维
1 1		4 8			1	9 1	
1 1		2 4			1 3	7 5	
2	1	6 14			1 3	6 1 5	
Post - 1 Miss - 0 Block - 0	Post - 1 Miss - 0 Block - 0	Post - 3 Miss - 5 Block - 10	Post - 0 Miss - 0 Block - 0	Post - 0 Miss - 1 Block - 0	Post - 1 Miss - 1 Block - 1	Post - 3 Miss - 2 Block - 0	Post - 0 Miss - 0 Block - 0

12 程阳
1/7 1/3 4/10
5/12 2/2 4/10
3/12 0/12

16 姜黎
16/29 0/3 9/20
10/29 11/11 8/25
14/47 2/4 12/39

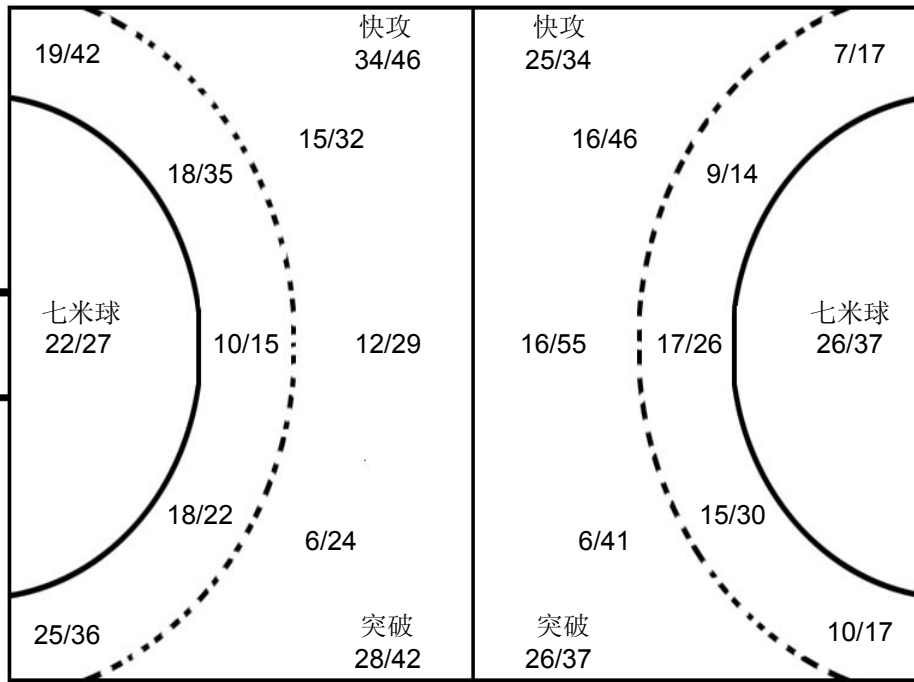

安徽
32 吴迪
0/5 1/5
3/14 1/2 3/9
7/24 2/3 8/19

广东
16 李娟
1/1 1/4
1/3 6/7 3/10
0/5 2/4 5/6

北部
23 方文博
0/3 2/2 1/5
1/12 1/1 2/10
4/11 2/4 4/9

对手

北部 18 徐鸣昭	广东 9 韦宝桂	安徽 5 班晨晨	安徽 14 刘晓妹	山东 19 高方青	安徽 15 祖翠	安徽 20 杜机娟	北部 14 田琳
1 1 1	2 1	1 1 2	3 1	4 6	1 1	3 2	1 1
2 5	1 3	1 2	6		2	1 1	1
1 1	2 3	3 1			2 1	1 1	2 2
Post - 1 Miss - 3 Block - 2	Post - 3 Miss - 0 Block - 4	Post - 2 Miss - 3 Block - 0	Post - 1 Miss - 3 Block - 1	Post - 1 Miss - 0 Block - 0	Post - 1 Miss - 0 Block - 0	Post - 0 Miss - 0 Block - 0	Post - 1 Miss - 1 Block - 1
北部 49 陆欣	江苏 17 修丽杰	安徽 7 赵辉	安徽 18 郑冬冬	北部 11 杨柳	北部 15 徐秋红	广东 19 盛延萌	山东 28 崔金娜
	1	3	3	1 1	1	1 1	
1	1 1	2	1 1	1 2	1	3	1
4	1 3	1	1 1	1 1	1 3		1 3
Post - 0 Miss - 4 Block - 0	Post - 1 Miss - 1 Block - 1	Post - 0 Miss - 2 Block - 1	Post - 0 Miss - 0 Block - 0	Post - 1 Miss - 0 Block - 0	Post - 2 Miss - 0 Block - 0	Post - 2 Miss - 1 Block - 1	Post - 1 Miss - 0 Block - 0

注释: Post=击柱 Miss=射失 Block=被封





2011年全国女子手球超级杯赛
球队名单(媒体表)

北京部队队

201111000-53-1/1

号码	姓名	位置	生日	年龄	俱乐部	身高 (CM)	体重 (KG)	总场次	总进球
2	孟凡洁								
3	郭琳								
4	吴亚楠								
6	李彦霖								
7	吴一慈								
8	司德楠								
9	刚海佳								
11	杨柳								
12	杨靓								
14	田琳								
15	徐秋红								
17	于甜甜								
18	徐鸣昭								
23	方文博								
44	云凤								
平均									

编码	姓名	职务
A	郭卫东	领队
B	李兵	教练
C	万舒	教练





2011年全国女子手球超级杯赛

个人/全队技术累计表

正式表
手球
女子

截至第 20场

20111020-15-1/1
黄村训练基地
28/11/2011 16:40

号码	姓名	远射	近射	边射	快攻	突破	任意	7M	合计	%	助攻	失误	警告	2'	取消	场次	时间
北京部队队																	
<i>(场上队员)</i>																	
2	孟凡洁	3/11	6/15	0/1	2/2	10/15			21/44	47.7%	10	17	2	3		7	05:55:40
3	郭琳		2/3	7/20	10/15	0/1			19/39	48.7%		7	1			7	05:32:17
4	吴亚楠									0.0%						7	00:00:00
6	李彦霖			0/2					0/2	0.0%			1	3		7	00:34:46
7	吴一慈	0/1		3/7	4/4				7/12	58.3%		2			1	7	01:32:29
8	司德楠			2/3					2/3	66.7%		4	1			7	01:12:13
9	刚海佳	0/1	2/2	13/24	7/8			10/16	32/51	62.7%		16				7	04:56:48
11	杨柳	1/2	12/19		3/3	1/2	1/1	14/17	32/44	72.7%	1	13	2			7	05:54:45
12	杨靓									0.0%	6					7	03:51:00
14	田琳	3/7	1/2		1/1	2/2	0/2	0/1	7/15	46.7%		8	1	2		7	01:03:54
15	徐秋红	14/41	6/10	2/3	8/10	12/17	3/5		45/86	52.3%	26	19	1	3		7	05:54:41
17	于甜甜					1/1			1/1	100%		1	1			7	02:00:32
18	徐鸣昭	4/13	3/6			4/4		2/3	13/26	50.0%		5		1		7	01:18:13
23	方文博									0.0%	2	2				7	03:09:00
44	云凤									0.0%						7	00:00:00
49	陆欣	0/9	9/15		6/7	7/9		2/3	24/43	55.8%	5	19	5	3		7	05:54:33
合计																	
		25/85	41/72	27/60	41/50	37/51	4/8	28/40	203/366	55.5%	50	113	15	15	1		
<i>(守门员)</i>																	
12	杨靓	11/39	16/42	8/22	10/25	5/22		3/14	53/164	32.3%	6					7	03:51:00
23	方文博	7/15	15/31	6/19	7/28	4/20	2/4	4/16	45/133	33.8%	1	1				7	03:09:00
合计																	
		18/54	31/73	14/41	17/53	9/42	2/4	7/30	98/297	33.0%	7	1					

场上队员：得分/射门

守门员：救球/射门

已打比赛

全队合计	进球	被救	射失	击柱	封球	合计	%
远射	25	29	16	5	10	85	29.4%
近射	41	22	3	3	3	72	56.9%
边射	27	23	7	3		60	45.0%
快攻	41	6		3		50	82.0%
突破	37	14				51	72.5%
任意	4	3		1		8	50.0%
7M	28	8	1	3		40	70.0%

阶段	场次	对手	比分
预赛	1	安徽	28:33 (14:15)
预赛	5	山东	34:29 (19:14)
预赛	7	江苏	35:23 (13:15)
预赛	11	广东	28:29 (15:9)
预赛	15	上海	23:25 (8:13)
半决赛	16	上海	24:34 (14:16)
3-4名	19	广东	31:26 (14:13)



2011年全国女子手球超级杯赛

图式射门区域累计

截止至第20场

201111020-42-1/1

北京部队队

Player statistics for Beijing team including names like 孟凡洁, 郭琳, 吴亚楠, etc., with goal counts in a grid format.

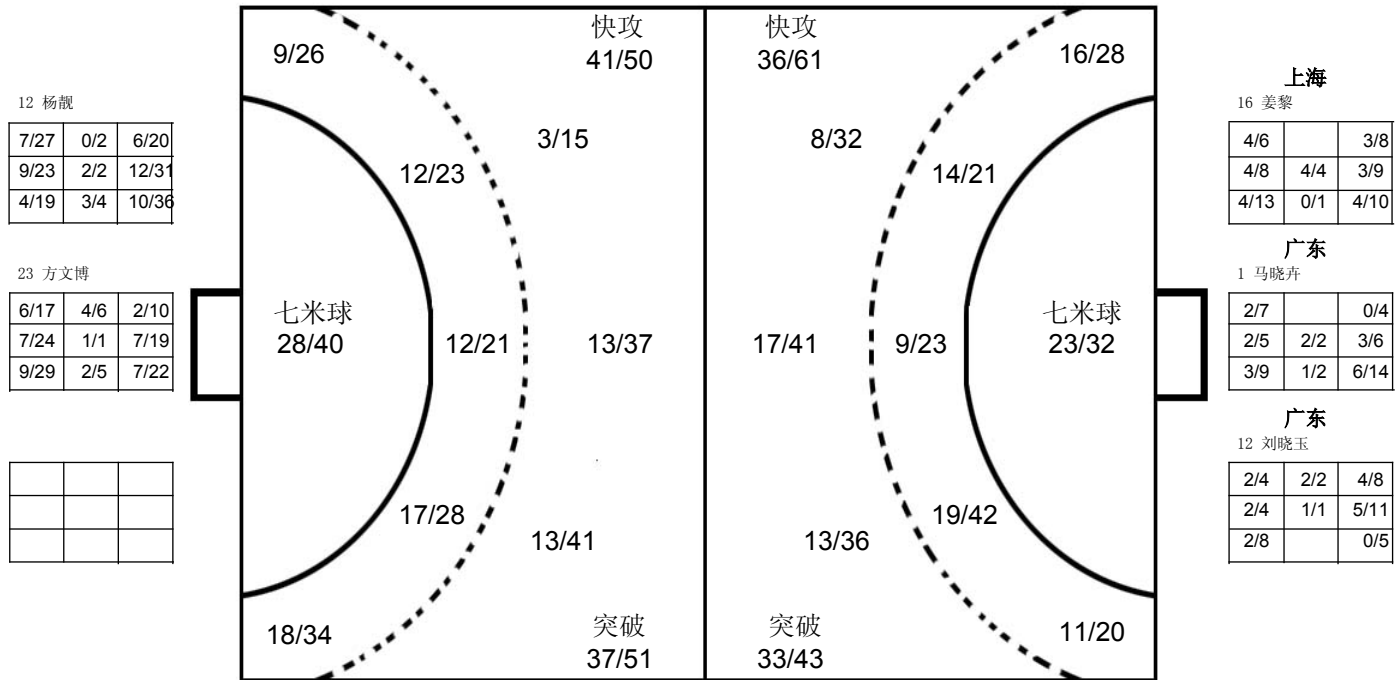

对手

Player statistics for the opponent team including names like 魏梦庭, 刘晓妹, 韦宝桂, etc., with goal counts in a grid format.

注释: Post=击柱 Miss=射失 Block=被封



2011年全国女子手球超级杯赛
球队名单(媒体表)

广东队

201111000-53-1/1

号码	姓名	位置	生日	年龄	俱乐部	身高 (CM)	体重 (KG)	总场次	总进球
1	马晓卉								
2	廖网								
4	邵明丽								
5	刘彤								
8	孙颖								
9	韦宝桂								
10	李爽								
11	魏梦庭								
12	刘晓玉								
13	罗慧								
15	邝雪花								
16	李娟								
18	李琳								
19	盛延萌								
20	李军政								
平均									

编码	姓名	职务
A	刘文宁	领队
B	李剑芳	教练
C	祝捷	教练
D	白莹峰	医生





2011年全国女子手球超级杯赛

个人/全队技术累计表

正式表
手球
女子

截至第 20场

20111020-15-1/1
黄村训练基地
28/11/2011 16:40

号码	姓名	远射	近射	边射	快攻	突破	任意	7M	合计	%	助攻	失误	警告	2'	取消	场次	时间
广东队																	
<i>(场上队员)</i>																	
1	马晓卉									0.0%		3				7	03:08:58
2	廖网	0/1	3/4	3/7	4/11	0/2			10/25	40.0%	1	8	3	3		7	03:54:07
4	邵明丽	4/12	1/4	1/2	3/6	0/1	2/2	3/6	14/33	42.4%	1	7	3	2		7	02:05:26
5	刘彤		0/1	0/1	0/2	0/1			0/5	0.0%	2	3		1		7	01:31:42
8	孙颖		4/5		1/1				5/6	83.3%			1			7	01:12:17
9	韦宝桂	10/56	5/13	2/6	9/12	10/16	13/18	15/20	64/141	45.4%	9	19	2	5		7	06:42:24
10	李爽	0/1					0/1	1/1	1/3	33.3%						7	00:08:10
11	魏梦庭	6/19	6/14	2/2	4/5	8/10	2/2	1/1	29/53	54.7%	16	18	2	1		7	05:43:54
12	刘晓玉									0.0%	2	5				7	02:13:03
13	罗慧		0/1		2/2				2/3	66.7%	1	3		1		7	00:59:36
15	邝雪花	0/7	0/4		2/4	3/3			5/18	27.8%	4	9				7	01:24:19
16	李娟									0.0%	1	1				7	01:37:59
18	李琳		3/5	3/6	8/15	1/2			15/28	53.6%	1	10	3	4		7	04:25:46
19	盛延萌	5/22	2/5	1/3	12/20	5/8	0/2		25/60	41.7%	3	11	2	4		7	05:13:36
20	李军政		8/14	0/2	7/7				15/23	65.2%	1	11	2	5		7	05:34:38
21	周雅明	2/12	6/9	6/11	3/6	5/6			22/44	50.0%	1	9		1		7	03:07:58

合计	27/130	38/79	18/40	55/91	32/49	17/25	20/28	207/442	46.8%	43	117	18	27		
<i>(守门员)</i>															
1	马晓卉	9/17	14/31	14/33	0/18	11/35	1/3	5/20	54/157	34.4%		2		7	03:08:58
12	刘晓玉	11/20	6/20	9/18	2/14	4/11	1/3	1/9	34/95	35.8%	2	5		7	02:13:03
16	李娟	6/8	13/26	10/19	2/8	4/10		1/11	36/82	43.9%	1	1		7	01:37:59
合计	26/45	33/77	33/70	4/40	19/56	2/6	7/40	124/334	37.1%	3	8				

场上队员：得分/射门

守门员：救球/射门

全队合计	进球	被救	射失	击柱	封球	合计	%
远射	27	35	21	19	28	130	20.8%
近射	38	32	4	2	3	79	48.1%
边射	18	18	4			40	45.0%
快攻	55	25	3	7	1	91	60.4%
突破	32	14	3			49	65.3%
任意	17	3	2	3		25	68.0%
7M	20	6		2		28	71.4%

已打比赛

阶段	场次	对手	比分
预赛	3	山东	41:40 (21:21)
预赛	6	江苏	23:23 (12:12)
预赛	8	上海	25:27 (14:16)
预赛	11	北部	29:28 (9:15)
预赛	14	安徽	37:26 (17:13)
半决赛	17	安徽	26:35 (11:20)
3-4名	19	北部	26:31 (13:14)



2011年全国女子手球超级杯赛

图式射门区域累计

截止至第20场

201111020-42-1/1

广东队

Player statistics for Guangdong team, including names like 1 马晓卉, 2 廖网, 4 邵明丽, etc., with corresponding goal counts in a grid format.

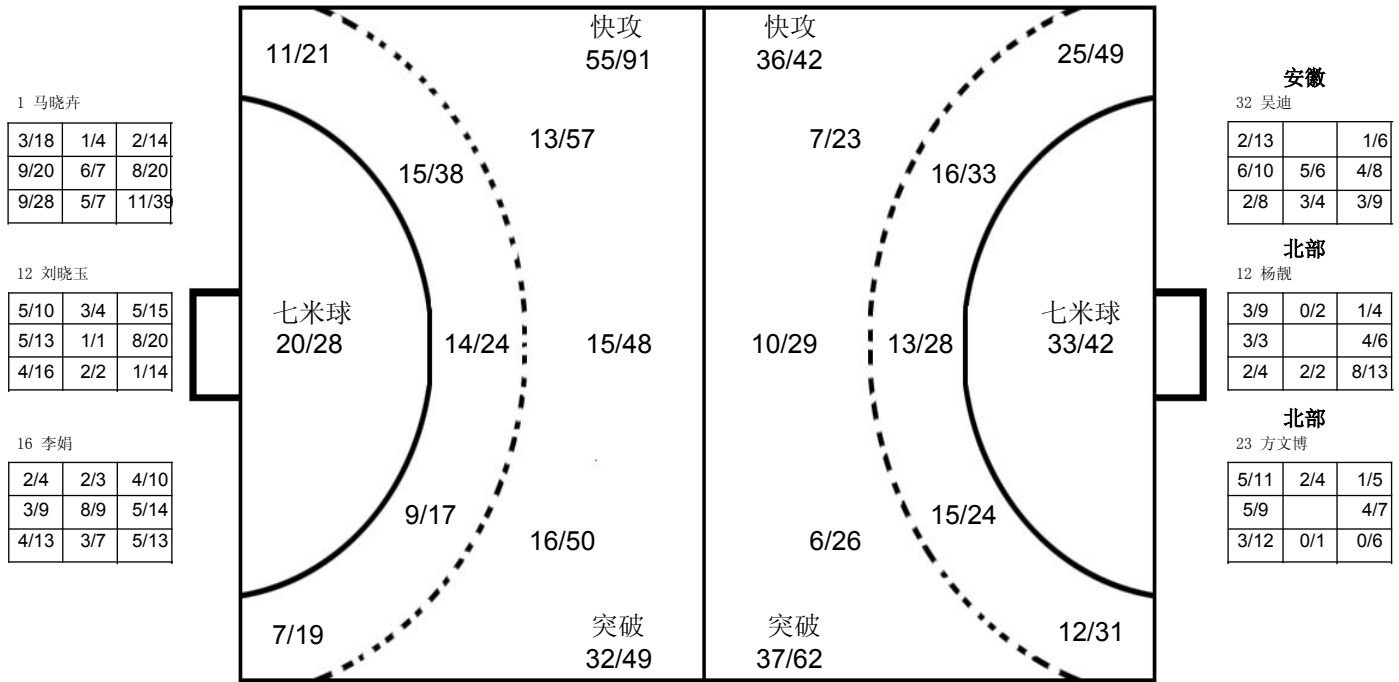

对手

Opponent statistics for Guangdong team, listing players from teams like 安徽, 北部, 上海, etc., with their respective goal counts.

注释: Post=击柱 Miss=射失 Block=被封





2011年全国女子手球超级杯赛
球队名单(媒体表)

山东队

201111000-53-1/1

号码	姓名	位置	生日	年龄	俱乐部	身高 (CM)	体重 (KG)	总场次	总进球
2	周丽莲								
3	张悦								
5	赵江川								
7	徐颖丽								
11	王彦雯								
12	宋俊荣								
13	陶丹扬								
15	吴作扬								
18	张伟娜								
19	高方青								
20	王宁								
23	马贝贝								
24	张璨								
25	王彬								
28	崔金娜								
平均									

编码	姓名	职务
A	唐功红	领队
B	于涛	教练
C	曹久利	医生
D	王日东	医生





2011年全国女子手球超级杯赛

个人/全队技术累计表

正式表
手球
女子

截至第 20场

20111020-15-1/1
黄村训练基地
28/11/2011 16:40

号码	姓名	远射	近射	边射	快攻	突破	任意	7M	合计	%	助攻	失误	警告	2'	取消	场次	时间
山东队																	
<i>(场上队员)</i>																	
2	周丽莲			7/12	3/6	3/5			13/23	56.5%	1	12	2	2		6	04:36:35
3	张悦									0.0%						6	00:00:00
5	赵江川	7/30	3/7	1/1	3/3	10/15	1/2	15/17	40/75	53.3%	14	21	3			6	05:05:56
7	徐颖丽									0.0%						6	00:00:00
11	王彦雯									0.0%						6	00:00:00
12	宋俊荣									0.0%		1				6	04:29:14
13	陶丹扬	2/4	4/5	20/33	8/11	0/1			34/54	63.0%	1	8	1	4		6	05:30:34
15	吴作扬									0.0%						6	00:00:00
18	张伟娜	1/9	10/12		2/3	12/20			25/44	56.8%	10	17		2		6	05:50:26
19	高方青	12/28	4/4		1/1	7/9		8/10	32/52	61.5%	11	19	4	2		6	04:44:13
20	王宁	4/11	3/6	0/1	1/2	8/9		1/2	17/31	54.8%	2	3	1	4		6	02:28:31
23	马贝贝									0.0%				1		6	00:01:12
24	张璨									0.0%		1				6	01:30:46
25	王彬		4/5	5/9	1/2			1/2	11/18	61.1%		3		1		6	01:56:20
28	崔金娜	2/3	14/21	0/1	3/3				19/28	67.9%	1	9	4	4		6	05:25:13
31	林燕群									0.0%						6	00:00:00
合计																	
		28/85	42/60	33/57	22/31	40/59	1/2	25/31	191/325	58.8%	40	94	15	20			
<i>(守门员)</i>																	
12	宋俊荣	12/42	10/41	5/22	3/31	7/34	2/8	3/9	42/187	22.5%		1				6	04:29:14
24	张璨	7/12	2/11	1/4	4/19	0/5	1/5	0/3	15/59	25.4%		1				6	01:30:46
合计																	
		19/54	12/52	6/26	7/50	7/39	3/13	3/12	57/246	23.2%		2					

场上队员：得分/射门

守门员：救球/射门

已打比赛

全队合计	进球	被救	射失	击柱	封球	合计	%
远射	28	31	5	8	13	85	32.9%
近射	42	14	1	2	1	60	70.0%
边射	33	19	2	3		57	57.9%
快攻	22	7	2			31	71.0%
突破	40	13	3	3		59	67.8%
任意	1	1				2	50.0%
7M	25	6				31	80.6%

阶段	场次	对手	比分
预赛	3	广东	40:41 (21:21)
预赛	5	北部	29:34 (14:19)
预赛	9	安徽	32:35 (17:16)
预赛	10	上海	27:32 (10:17)
预赛	13	江苏	34:21 (16:11)
5-6名	18	江苏	29:26 (15:14)





2011年全国女子手球超级杯赛

图式射门区域累计

截止至第20场

201111020-42-1/1

山东队

2 周丽莲	3 张悦	5 赵江川	7 徐颖丽	11 王彦雯	12 宋俊荣	13 陶丹扬	15 吴作扬
7 2 2		5 5				1 8	
2 1		10 1 7				1 10	
1		8 4				3 3 8	
Post - 0 Miss - 2 Block - 0	Post - 0 Miss - 0 Block - 0	Post - 3 Miss - 2 Block - 5	Post - 0 Miss - 0 Block - 0	Post - 0 Miss - 0 Block - 0	Post - 0 Miss - 0 Block - 0	Post - 1 Miss - 3 Block - 0	Post - 0 Miss - 0 Block - 0
18 张伟娜	19 高方青	20 王宁	23 马贝贝	24 张臻	25 王彬	28 崔金娜	31 林燕群
4 2 2		2 2			1 1 1		
3 5		2 4			1 1	2 3	
4 5	10	3 4			4 2	3 11	
Post - 4 Miss - 4 Block - 4	Post - 5 Miss - 2 Block - 1	Post - 1 Miss - 0 Block - 4	Post - 0 Miss - 0 Block - 0	Post - 0 Miss - 0 Block - 0	Post - 1 Miss - 0 Block - 0	Post - 1 Miss - 0 Block - 0	Post - 0 Miss - 0 Block - 0

12 宋俊荣
3/28 0/4 6/34
5/21 1/3 10/29
6/38 1/2 10/28

24 张臻
1/12 0/3 1/9
5/10 2/2 1/5
1/6 4/12

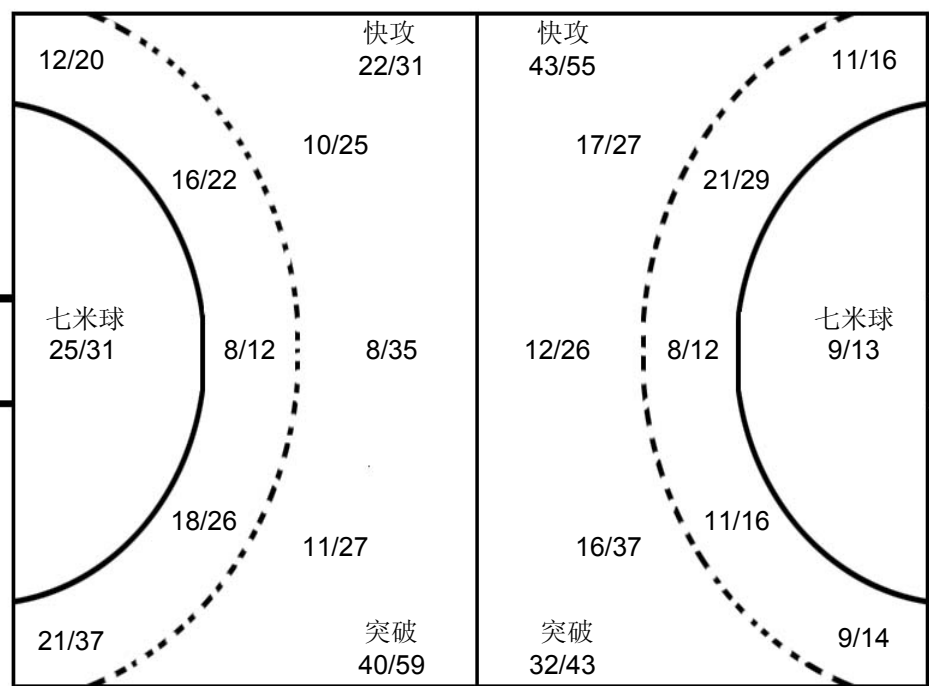

江苏
1 陆婷
2/6 1/3 3/6
2/10 3/8
4/8 1/3 4/12

上海
16 姜黎
1/2 3/3
3/3 1/1 1/3
5/11 3/17

安徽
32 吴迪
3/7 2/2 3/8
1/4 2/14
2/6 1/1 1/5

对手

江苏	广东	北部	江苏	广东	上海	上海	安徽
17 修丽杰	9 韦宝桂	15 徐秋红	24 乔如	4 邵明丽	5 王玮	15 宫治	18 郑冬冬
6 3	6 3	4 2	4 2	2 1	3		2
1 1	3	1 1 1	1 1	1 3		1 1	2 1
3 2	1 2	2	2	1	1 4	3 3	2
Post - 2 Miss - 1 Block - 4	Post - 1 Miss - 2 Block - 1	Post - 0 Miss - 1 Block - 3	Post - 0 Miss - 2 Block - 0	Post - 1 Miss - 0 Block - 3	Post - 1 Miss - 0 Block - 0	Post - 0 Miss - 2 Block - 0	Post - 1 Miss - 0 Block - 0
广东	安徽	安徽	安徽	北部	上海	安徽	北部
19 盛延萌	14 刘晓妹	15 祖翠	20 杜机娟	11 杨柳	10 斯文	5 班晨晨	9 刚海佳
2 3	1 1	1	2	1 2	1	4	1
1	1 2	3	1 1			1	1 2
1	1	2	1 1	1 2	4 1		1
Post - 1 Miss - 0 Block - 0	Post - 0 Miss - 0 Block - 0	Post - 0 Miss - 0 Block - 0	Post - 0 Miss - 0 Block - 0	Post - 0 Miss - 0 Block - 0	Post - 0 Miss - 0 Block - 0	Post - 0 Miss - 0 Block - 0	Post - 0 Miss - 0 Block - 0

注释: Post=击柱 Miss=射失 Block=被封





2011年全国女子手球超级杯赛
球队名单(媒体表)

江苏队

201111000-53-1/1

号码	姓名	位置	生日	年龄	俱乐部	身高 (CM)	体重 (KG)	总场次	总进球
1	陆婷								
6	钱丽瑶								
7	黄燕南								
9	莫蒙蒙								
10	沈洁								
11	于源源								
15	周小玲								
16	王小华								
17	修丽杰								
20	金梦青								
21	周琦								
22	黄霞								
24	乔如								
28	张照敏								
平均									

编码	姓名	职务
A	刘峰	领队
B	马海涌	教练
C	马彪	教练
D	罗海军	医生





2011年全国女子手球超级杯赛

个人/全队技术累计表

正式表
手球
女子

截至第 20场

201111020-15-1/1
黄村训练基地
28/11/2011 16:40

号码	姓名	远射	近射	边射	快攻	突破	任意	7M	合计	%	助攻	失误	警告	2'	取消	场次	时间
江苏队																	
<i>(场上队员)</i>																	
1	陆婷									0.0%	2	4				6	03:17:09
6	钱丽瑶	0/2	2/5	7/8	2/3				11/18	61.1%		13				6	05:24:43
7	黄燕南	3/24	4/4		1/3	4/4	3/5	2/5	17/45	37.8%	17	40	4	2		6	04:42:01
9	莫蒙蒙	0/2	7/12		2/5		1/2		10/21	47.6%		12	2			6	04:48:58
10	沈洁	0/1							0/1	0.0%		1	1	1		6	01:14:53
11	于源源	1/2	1/4	5/8	6/11				13/25	52.0%	3	5	2	2	1	6	05:16:28
15	周小玲									0.0%						6	00:10:07
16	王小华									0.0%	3					6	02:41:11
17	修丽杰	15/32	6/13	0/1	4/4	10/12	0/3	5/8	40/73	54.8%	6	23	5	6		6	04:57:18
20	金梦青	1/7	4/11	0/1	0/1		1/1		6/21	28.6%	1	13				6	01:45:18
21	周琦	1/10	2/4	1/2	4/4				8/20	40.0%	2	11		3		6	02:22:02
22	黄霞									0.0%						6	00:01:30
24	乔如	4/13	12/13		6/6	3/4	2/3		27/39	69.2%	6	22	3	2		6	05:08:19
28	张照敏									0.0%						6	00:00:23
合计																	
		25/93	38/66	13/20	25/37	17/20	7/14	7/13	132/263	50.2%	40	144	17	16	1		
<i>(守门员)</i>																	
1	陆婷	9/18	9/26	14/33	6/23	11/31	2/4	1/6	52/141	36.9%	2	4				6	03:17:09
16	王小华	11/28	8/26	8/20	6/34	5/9	0/1	3/12	41/130	31.5%	3					6	02:41:11
22	黄霞							0/1	0/1	0.0%						6	00:01:30
28	合计							1/2	1/2	50.0%							00:00:23

场上队员：得分/射门

守门员：救球/射门

全队合计	进球	被救	射失	击柱	封球	合计	%
远射	25	18	16	12	22	93	26.9%
近射	38	14	3	7	4	66	57.6%
边射	13	4	2	1		20	65.0%
快攻	25	8	1	3		37	67.6%
突破	17			3		20	85.0%
任意	7	4	1	2		14	50.0%
7M	7	3	1	2		13	53.8%

已打比赛

阶段	场次	对手	比分
预赛	2	上海	20:31 (8:18)
预赛	6	广东	23:23 (12:12)
预赛	7	北部	23:35 (15:13)
预赛	12	安徽	19:28 (12:14)
预赛	13	山东	21:34 (11:16)
5-6名	18	山东	26:29 (14:15)





2011年全国女子手球超级杯赛

图式射门区域累计

截止至第20场

201111020-42-1/1

江苏队

Table with 8 columns representing players: 1 陆婷, 6 钱丽瑶, 7 黄燕南, 9 莫蒙蒙, 10 沈洁, 11 于源源, 15 周小玲, 16 王小华. Each column contains a 3x3 grid of statistics and a summary line below.

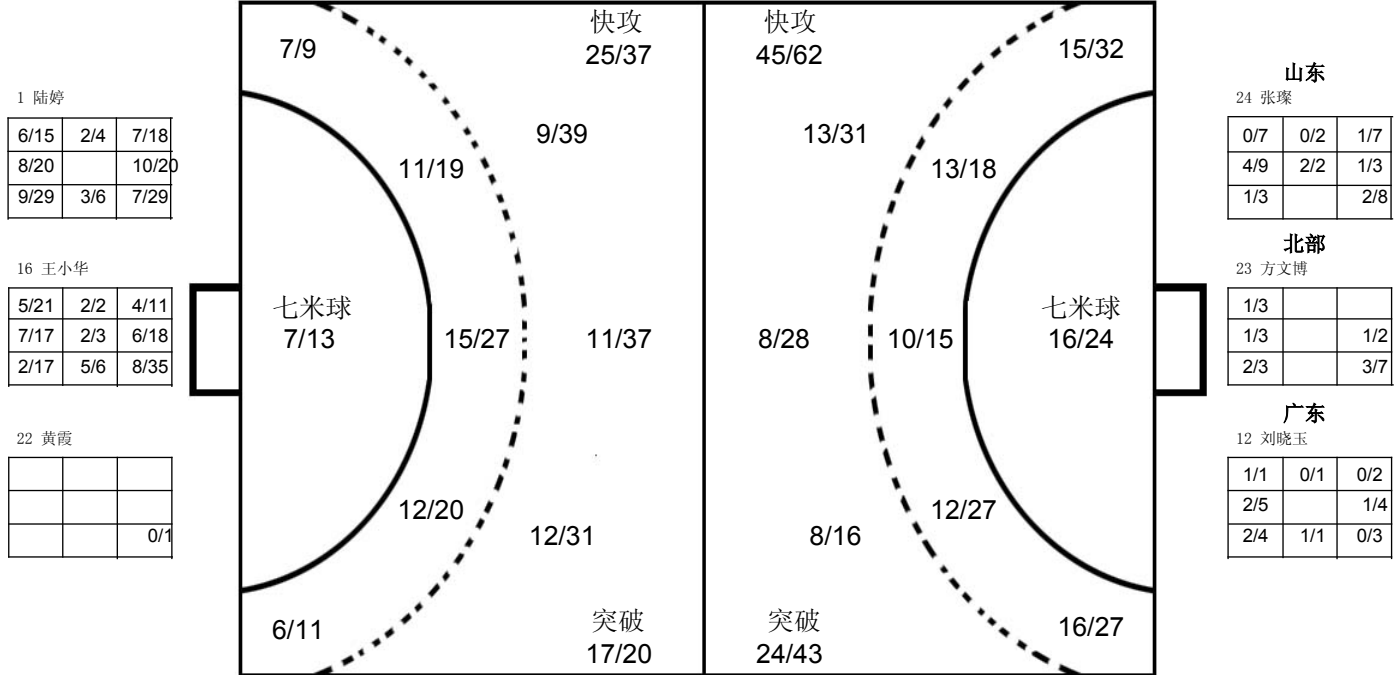

对手

Table with 8 columns representing opponents: 13 陶丹扬, 18 张伟娜, 15 徐秋红, 5 赵江川, 19 高方青, 9 韦宝桂, 14 刘晓妹, 25 王彬. Each column contains a 3x3 grid of statistics and a summary line below.

注释: Post=击柱 Miss=射失 Block=被封



女子 全国杯赛

2011年全国女子手球超级杯赛

Team A A 北京部队队		Team B B 安徽队		Match Number 1							
played in China		in the hall 黄村训练基地		on 21/11/2011							
				at 14:00 hours							
				Spectators 100							
Half-time (30')	A 14	B 15	End of playing time	A 28	B 33						
			1st extra time	A	B						
			2nd extra time	A	B						
			After penalty throws	A	B						
Number of 7 m	A 6 / 6	Team time-out			B 3 / 6						
	1 24:32	2	3	Full name of players and officials							
				1 09:54	2 46:55						
				3							
No.	Team A					No.	Team B				
	G	W	2'	D	DR		G	W	2'	D	DR
2	孟凡洁	3	1			1	司艳				
3	郭琳					2	马玲				
4	吴亚楠					4	宫艳				
6	李彦霖		1	2		5	班晨晨	9			
7	吴一慈					7	赵辉	2	1		
8	司德楠	1	1			14	刘晓妹	11	1		
9	刚海佳	7				15	祖翠	2		1	
11	杨柳	5				16	郑晓云				
12	杨靓					18	郑冬冬	4		2	
14	田琳					19	陈倩				
15	徐秋红	8				20	杜机娟	4		1	
17	于甜甜	1				24	于傲妮	1		2	
18	徐鸣昭	1				27	丁晓宇				
23	方文博					28	吴依然				
44	云凤					30	朱佳瑜				
49	陆欣	2		1		32	吴迪				
A	郭卫东					A	张庆				
B	李兵					B	吴立军				
C	万舒					C	吴翔				
						D	殷方明				
A	Signature of Responsible Official of the Teams (Off. A)										B
TP	Remarks of Referee / IHF Official										TP

Signatures

Referees	吕苗春 (CHN)	于中迅 (CHN)		
Techn. Delegates	杨传浩 (CHN)	李长海 (CHN)		
IHF Official				

Note: Number of 7m Throws Awarded to Team A and B, Goals (G), Warnings (W), Suspensions (2'), Direct Disqualification (D), Disqualification with Report (DR) and Team Penalty (TP).

Table Officials: 刘凤娟 吴瑞亭 Statisticians: 于兹香 杨华

2011年全国女子手球超级杯赛
竞赛技术统计(媒体表)

预赛		组别	A	轮次	1	场次	1
黄村训练基地				21/11/2011	201111001-51-1/1		
北京部队队		北部	28	vs	33	安徽	安徽队
				14 : 15			

裁判员	吕苗春 (CHN)	/	于中迅 (CHN)
-----	-----------	---	-----------

北部														比赛进程		安徽	
主教练: 万舒																	
	远射	近射	边射	快攻	突破	任意球	7m球	合计	%	助攻	失误	警告	2'	D & DR	北部	安徽	
2 孟凡洁	1/2	1/2			1/1			3/5	60.0	1	3	1			0 01:03	1 14 刘晓妹	
3 郭琳															1 04:39	1 5 班晨晨	
4 吴亚楠															1 02:19	2 5 班晨晨	
6 李彦霖			0/2					0/2	0.0			1	2		2 03:42	2 5 班晨晨	
7 吴一慈															3 05:10	3 5 班晨晨	
8 司德楠			1/2					1/2	50.0		1	1			4 07:31	3 5 班晨晨	
9 刚海佳			1/2	3/4			3/3	7/9	77.8		2				5 08:13	3 5 班晨晨	
11 杨柳		3/3					2/2	5/5	100		4				6 09:40	4 4 刘晓妹	
12 杨靛															7 10:58	5 5 班晨晨	
14 田琳															8 11:17	5 5 班晨晨	
15 徐秋红	6/15	0/1		1/1	1/1			8/18	44.4	3	6				9 12:15	6 15 祖翠	
17 于甜甜					1/1			1/1	100		1				9 14:29	7 14 刘晓妹	
18 徐鸣昭															10 14:59	7 5 班晨晨	
23 方文博							1/1	1/1	100						10 16:29	8 5 班晨晨	
44 云凤															11 18:14	8 5 班晨晨	
49 陆欣	0/1	1/1			1/1			2/3	66.7						11 19:56	9 5 班晨晨	
运动员 合计	7/18	5/7	2/6	4/5	4/4		6/6	28/46	60.9	4	17	3	3		12 20:21	9 5 班晨晨	
12 杨靛	2/13	4/9	1/3	0/6	1/7		3/4	11/42	26.2						13 21:48	9 24 于傲妮	
23 方文博							0/2	0/2	0.0						13 23:38	11 14 刘晓妹	
守门员 合计	2/13	4/9	1/3	0/6	1/7		3/6	11/44	25.0						13 24:27	12 18 郑冬冬	
														13 26:01	13 20 杜机娟		
														13 27:25	14 7 赵辉		
														14 28:20	14 14 刘晓妹		
														14 29:22	15 14 刘晓妹		
安徽														2nd Half			
教练: 吴翔																	
	远射	近射	边射	快攻	突破	任意球	7m球	合计	%	助攻	失误	警告	2'	D & DR			
1 司艳															15 00:35	15 7 赵辉	
2 马玲															15 01:11	16 7 赵辉	
4 宫艳															15 03:31	17 20 杜机娟	
5 班晨晨	4/8	2/3			3/4		0/1	9/16	56.3	3	3				15 04:32	18 15 祖翠	
7 赵辉							2/3	2/3	66.7		1	1			15 04:54	19 18 郑冬冬	
14 刘晓妹	6/6	1/2		3/3	1/1			11/12	91.7	1	4	1			16 05:46	19 18 郑冬冬	
15 祖翠		0/1	0/1	1/1	1/1			2/4	50.0		1		1		16 06:24	20 5 班晨晨	
16 郑晓云															16 06:59	21 20 杜机娟	
18 郑冬冬		2/3	1/1	1/1				4/5	80.0		1				16 07:58	22 14 刘晓妹	
19 陈倩															16 08:20	22 14 刘晓妹	
20 杜机娟	1/1		1/1	1/1			1/2	4/5	80.0	1	2		1		17 10:48	23 18 郑冬冬	
24 于傲妮					1/1			1/1	100						17 11:53	23 14 刘晓妹	
27 丁晓宇															18 12:18	24 14 刘晓妹	
28 吴依然															18 14:17	24 24 于傲妮	
30 朱佳瑜															19 14:54	25 5 班晨晨	
32 吴迪															19 14:54	25 5 班晨晨	
运动员 合计	11/15	5/9	2/3	6/6	6/7		3/6	33/46	71.7	5	15	2	6		20 16:21	25 5 班晨晨	
16 郑晓云				0/1	0/1		0/1	0/3	0.0						20 16:21	25 5 班晨晨	
32 吴迪	3/10	0/5	3/5	1/4	0/3		0/5	7/32	21.9		1				21 17:07	25 5 班晨晨	
守门员 合计	3/10	0/5	3/5	1/5	0/4		0/6	7/35	20.0		1				22 17:31	25 5 班晨晨	
														22 18:54	26 14 刘晓妹		
														22 20:02	26 14 刘晓妹		
														23 20:53	27 14 刘晓妹		
														24 21:26	27 14 刘晓妹		
														24 21:54	28 20 杜机娟		
														24 23:34	29 14 刘晓妹		
														25 23:48	29 14 刘晓妹		
														25 24:46	30 5 班晨晨		
														26 25:16	30 5 班晨晨		
														26 25:43	31 5 班晨晨		
														27 27:22	31 5 班晨晨		
														27 27:57	32 14 刘晓妹		
														28 28:15	32 14 刘晓妹		
														28 29:31	33 18 郑冬冬		

场上队员: 得分 / 射门

守门员: 救球 / 射门

快攻	Fast Break	突破	Breakthrough	任意球	Free Throw	7M球	7M Throw	助攻	Assist
警告	Warning	失误	Error	2'	Suspension	D	取消资格	DR	取消资格+报告



2011年全国女子手球超级杯赛 图式比赛技术统计表

轮次 1

场次 1

201111001-21-1/1

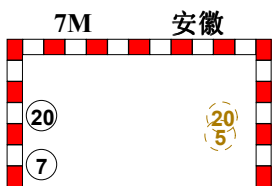
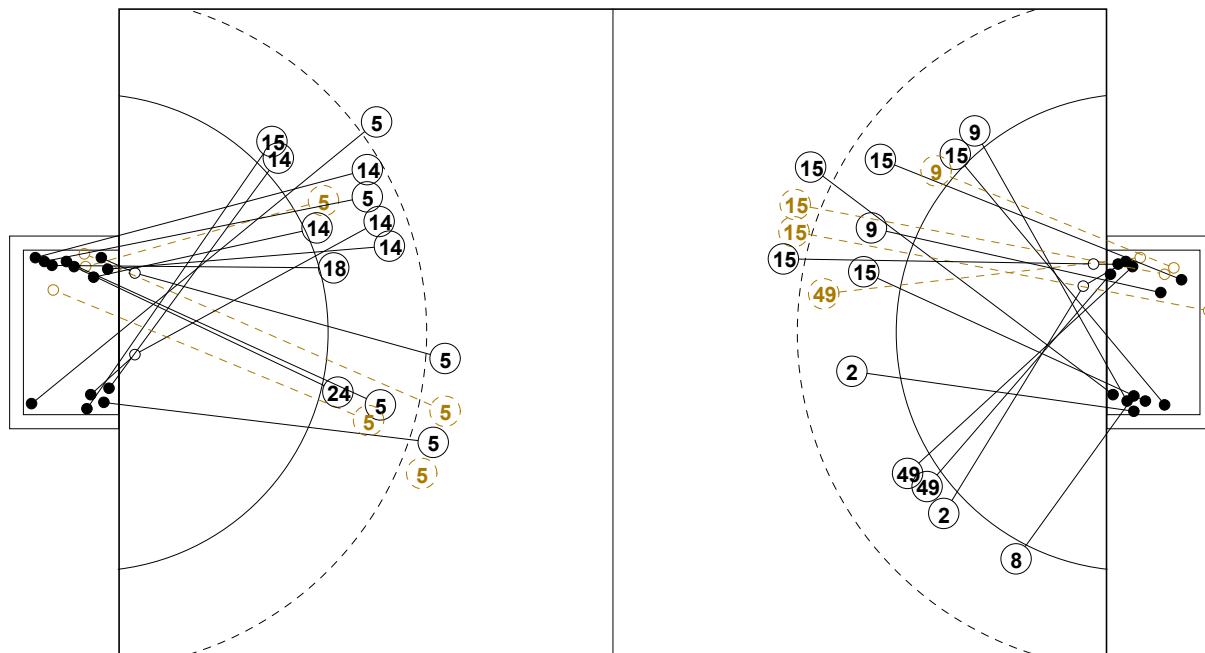

1st Half
15 : 14

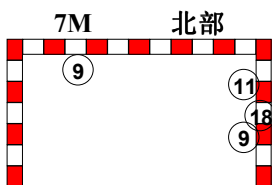
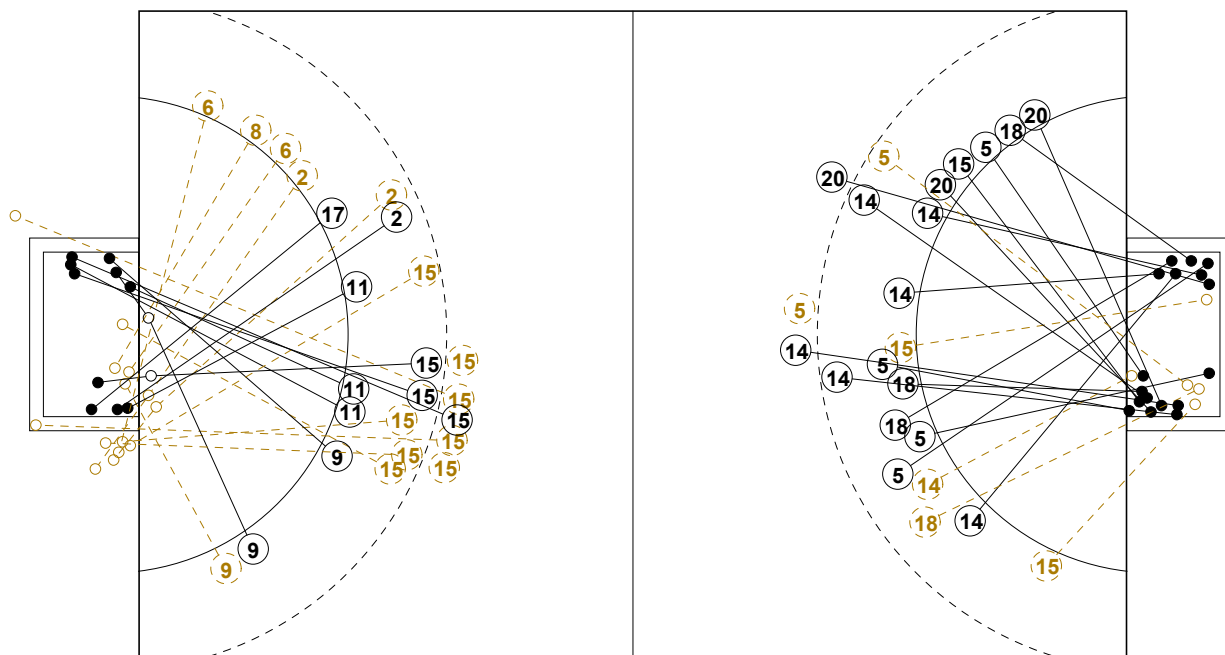
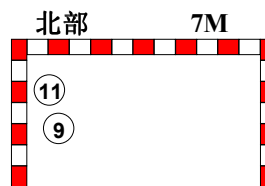

2nd Half
28 : 33

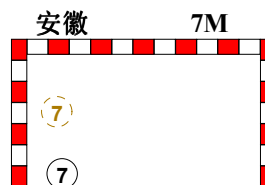



2011年全国女子手球超级杯赛

个人/全队技术统计表

正式表
手球
女子预赛
轮次 1组别 A
场次 1201111001-14-1/2
黄村训练基地
21/11/2011 14:00

号码	姓名	远射	近射	边射	快攻	突破	任意	7M	合计	%	助攻	失误	警告	2'	取消	时间
北京部队队(北部)																
<i>(场上队员)</i>																
2	孟凡洁	1/2	1/2			1/1			3/5	60.0%	1	3	1			00:57:12
3	郭琳									0.0%						00:00:00
4	吴亚楠									0.0%						00:00:00
6	李彦霖			0/2					0/2	0.0%			1	2		00:32:04
7	吴一慈									0.0%						00:00:00
8	司德楠			1/2					1/2	50.0%		1	1			00:26:55
9	刚海佳			1/2	3/4			3/3	7/9	77.8%		2				00:59:52
11	杨柳		3/3					2/2	5/5	100%		4				01:00:00
12	杨靓									0.0%						00:59:32
14	田琳									0.0%						00:00:00
15	徐秋红	6/15	0/1		1/1	1/1			8/18	44.4%	3	6				01:00:00
17	于甜甜					1/1			1/1	100%		1				00:32:45
18	徐鸣昭							1/1	1/1	100%						00:00:08
23	方文博									0.0%						00:00:28
44	云凤									0.0%						00:00:00
49	陆欣	0/1	1/1			1/1			2/3	66.7%				1		00:30:00
合计		7/18	5/7	2/6	4/5	4/4		6/6	28/46	60.9%	4	17	3	3		
<i>(守门员)</i>																
12	杨靓	2/13	4/9	1/3	0/6	1/7		3/4	11/42	26.2%						00:59:32
23	方文博							0/2	0/2	0.0%						00:00:28
合计		2/13	4/9	1/3	0/6	1/7		3/6	11/44	25.0%						

场上队员：得分/射门

守门员：救球/射门

全队合计	得分	被救	射失	击柱	封球	合计	%
远射	7	3	4	2	2	18	38.9%
近射	5		2			7	71.4%
边射	2	3	1			6	33.3%
快攻	4	1				5	80.0%
突破	4					4	100.0%
任意							0.0%
7M	6					6	100.0%





2011年全国女子手球超级杯赛

个人/全队技术统计表

正式表
手球
女子预赛
轮次 1组别 A
场次 1201111001-14-2/2
黄村训练基地
21/11/2011 14:00

号码	姓名	远射	近射	边射	快攻	突破	任意	7M	合计	%	助攻	失误	警告	2'	取消	时间
安徽队(安徽)																
<i>(上场队员)</i>																
1	司艳									0.0%						00:00:00
2	马玲									0.0%						00:00:00
4	宫艳									0.0%						00:00:00
5	班晨晨	4/8	2/3			3/4		0/1	9/16	56.3%	3	3				00:59:58
7	赵辉							2/3	2/3	66.7%		1	1			00:22:45
14	刘晓妹	6/6	1/2		3/3	1/1			11/12	91.7%	1	4	1			00:59:57
15	祖翠		0/1	0/1	1/1	1/1			2/4	50.0%		1		1		00:59:34
16	郑晓云									0.0%						00:04:39
18	郑冬冬		2/3	1/1	1/1				4/5	80.0%		1		2		00:59:48
19	陈倩									0.0%						00:00:00
20	杜机娟	1/1		1/1	1/1			1/2	4/5	80.0%	1	2		1		00:59:47
24	于傲妮					1/1			1/1	100%		2		2		00:37:30
27	丁晓宇									0.0%						00:00:00
28	吴依然									0.0%						00:00:00
30	朱佳瑜									0.0%						00:00:00
32	吴迪									0.0%		1				00:55:21
合计		11/15	5/9	2/3	6/6	6/7		3/6	33/46	71.7%	5	15	2	6		
<i>(守门员)</i>																
16	郑晓云				0/1	0/1		0/1	0/3	0.0%						00:04:39
32	吴迪	3/10	0/5	3/5	1/4	0/3		0/5	7/32	21.9%		1				00:55:21
合计		3/10	0/5	3/5	1/5	0/4		0/6	7/35	20.0%		1				

场上队员：得分/射门

守门员：救球/射门

全队合计	得分	被救	射失	击柱	封球	合计	%
远射	11	2			2	15	73.3%
近射	5	4				9	55.6%
边射	2	1				3	66.7%
快攻	6					6	100.0%
突破	6	1				7	85.7%
任意							0.0%
7M	3	3				6	50.0%





女子 全国杯赛

2011年全国女子手球超级杯赛

Team A A 上海队				Team B B 江苏队				Match Number 2							
played in China		in the hall 黄村训练基地		on 21/11/2011		at 15:30 hours		Spectators							
Half-time (30')	A 18	B 8	End of playing time	A 31	B 20	1st extra time	A	B	2nd extra time	A	B	After penalty throws	A	B	
Number of 7 m	A 4 / 4	Team time-out 1 08:58 2 39:14 3 56:32			Full name of players and officials				Team time-out 1 11:48 2 3 4			B 2 / 2	Number of 7 m		
No.	Team A					Team B					G	W	2'	D	DR
2	郭威					1 陆婷					5	1			
3	居晔					6 钱丽瑶							1		
5	王玮					7 黄燕南					3				
6	孔嫣					9 莫蒙蒙					4				
7	周蕾					10 沈洁								1	
8	吴茵					11 于源源									
10	斯文					15 周小玲					3				
12	程阳					16 王小华									
13	汪岚岚					17 修丽杰					3				
14	彭越莹					20 金梦青									
15	宫治					21 周琦					5	1	1		
16	姜黎					22 黄霞									
18	黄研					24 乔如							1		
19	印尼					28 张照敏					2				
20	车婉茹										2				
22	孔维										6				
A	宋文刚					A 刘峰									
B	伊恩双					B 马海涌									
C	王遐					C 马彪									
D	邵炜					D 罗海军									
A	Signature of Responsible Official of the Teams (Off. A)														B
TP	Remarks of Referee / IHF Official														TP

Signatures

Referees	张耿 (CHN)	常敏 (CHN)		
Techn. Delegates	杨传浩 (CHN)	张春生 (CHN)		
IHF Official				

Note: Number of 7m Throws Awarded to Team A and B, Goals (G), Warnings (W), Suspensions (2'), Direct Disqualification (D), Disqualification with Report (DR) and Team Penalty (TP).

Table Officials: 刘凤娟 王科 Statisticians: 于兹香 杨华



2011年全国女子手球超级杯赛 竞赛技术统计(媒体表)

预赛	组别	A	轮次	1	场次	2
黄村训练基地		21/11/2011			201111002-51-1/1	
上海队	上海	31	vs	20	江苏	江苏队
		18 : 8				

裁判员	张耿 (CHN)	/	常敏 (CHN)
-----	----------	---	----------

上海														比赛进程		江苏														
主教练：王颢																进程														
远射	近射	边射	快攻	突破	任意球	7m球	合计	%	助攻	失误	警告	2'	D & DR																	
2 郭威	0/2	3/3	0/1	1/1	1/2		5/9	55.6	1		1			1st Half																
3 居晔			0/1				0/1	0.0				1		10 斯文	1	01:45	0													
5 王玮			1/2	1/1	1/1		3/4	75.0						15 宫治	2	02:50	1	7 黄燕南												
6 孔嫣		0/3	1/1		1/1	2/2	4/7	57.1		5				6 孔嫣	3	03:46	1													
7 周蕾														3 孔嫣	3	03:46	1													
8 吴茵														3 孔嫣	3	04:34	2	24 乔如												
10 斯文		0/1	3/4				3/5	60.0						3 孔嫣	3	05:28	3	17 修丽杰												
12 程阳										1				3 孔嫣	3	07:02	4	17 修丽杰												
13 汪岚岚				3/3			3/3	100						3 孔嫣	3	08:06	5	17 修丽杰												
14 彭越莹														3 孔嫣	3	08:50	6	17 修丽杰												
15 宫治	5/9						5/9	55.6	2	1	1	1		4 孔嫣	4	09:24	6													
16 姜黎														2 郭威	5	09:56	6													
18 黄研														2 郭威	6	11:40	6													
19 印尼	0/1	0/1	1/1			1/1	2/4	50.0	1	3				6 孔嫣	7	12:35	6													
20 车婉茹	0/1	5/7				1/1	6/9	66.7		4				2 郭威	8	13:36	6													
22 孔维														10 斯文	9	16:37	6													
运动员 合计	5/13	8/15	6/10	5/5	3/4	4/4	31/51	60.8	4	14	2	3		20 车婉茹	10	17:49	6													
12 程阳	1/6	2/4	0/3	0/3	0/1	0/1	3/18	16.7		1				5 王玮	11	19:57	6													
16 姜黎	5/5				0/4	0/1	5/10	50.0						15 宫治	12	21:55	6													
守门员 合计	6/11	2/4	0/3	0/3	0/1	0/4	8/28	28.6		1				15 宫治	12	23:03	7	20 金梦青												
														12 程阳	12	24:24	8	17 修丽杰												
														20 车婉茹	13	24:53	8													
														6 孔嫣	14	25:37	8													
														13 汪岚岚	15	26:00	8													
														5 王玮	16	27:20	8													
														19 印尼	17	28:14	8													
														2 郭威	18	30:00	8													
														2nd Half																
														20 车婉茹	19	03:37	8													
														15 宫治	20	04:56	8													
														20 车婉茹	21	05:49	8													
														21 郭威	21	08:38	9	9 莫蒙萌												
														15 宫治	21	09:09	10	7 黄燕南												
														13 汪岚岚	22	09:42	10													
														13 汪岚岚	23	09:55	10													
														23 汪岚岚	23	11:02	11	24 乔如												
														23 汪岚岚	23	12:17	12	17 修丽杰												
														23 汪岚岚	23	13:48	13	11 于源源												
														23 汪岚岚	23	14:46	14	7 黄燕南												
														15 宫治	24	15:32	14													
														20 车婉茹	25	17:11	14													
														25 王玮	25	17:23	15	17 修丽杰												
														25 王玮	25	19:03	16	21 周琦												
														13 汪岚岚	26	20:09	16													
														2 郭威	27	21:21	16													
														5 王玮	28	21:58	16													
														28 王玮	28	23:29	17	21 周琦												
														19 印尼	29	24:17	17													
														29 王玮	29	24:48	18	6 钱丽瑶												
														20 车婉茹	30	26:40	18													
														10 斯文	31	27:15	18													
														31 王玮	31	27:38	19	11 于源源												
														31 王玮	31	28:39	20	6 钱丽瑶												

场上队员：得分 / 射门

守门员：救球 / 射门

快攻	Fast Break	突破	Breakthrough	任意球	Free Throw	7M球	7M Throw	助攻	Assist
警告	Warning	失误	Error	2'	Suspension	D	取消资格	DR	取消资格+报告





2011年全国女子手球超级杯赛 图式比赛技术统计表

轮次 1

场次 2

201111002-21-1/1

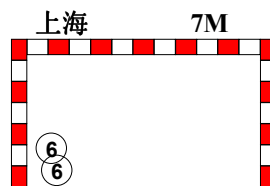
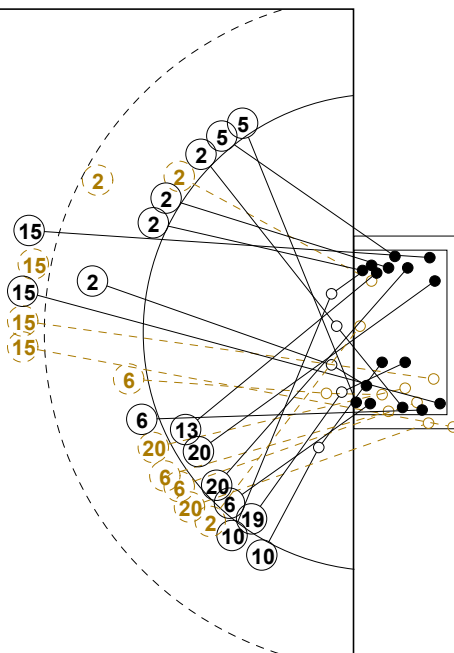
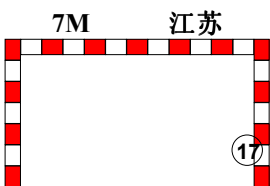
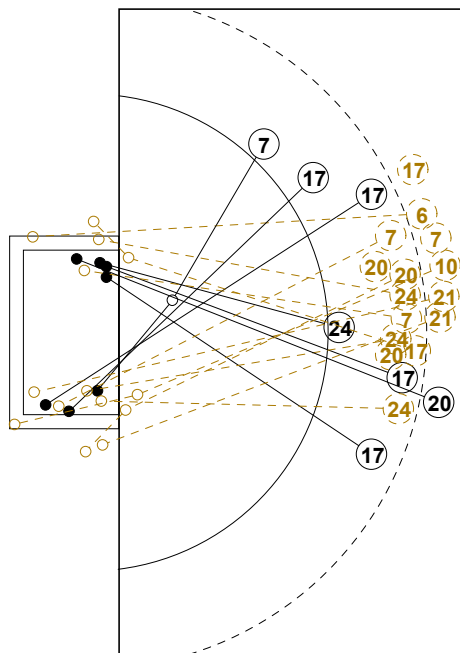

1st Half
8 : 18

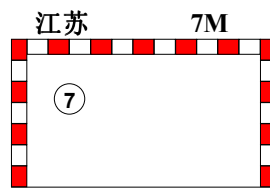
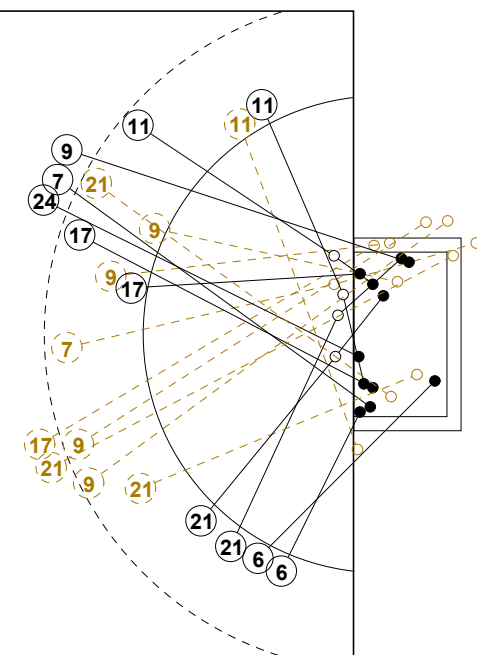
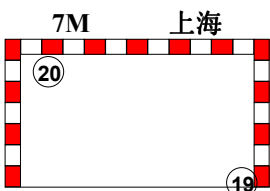
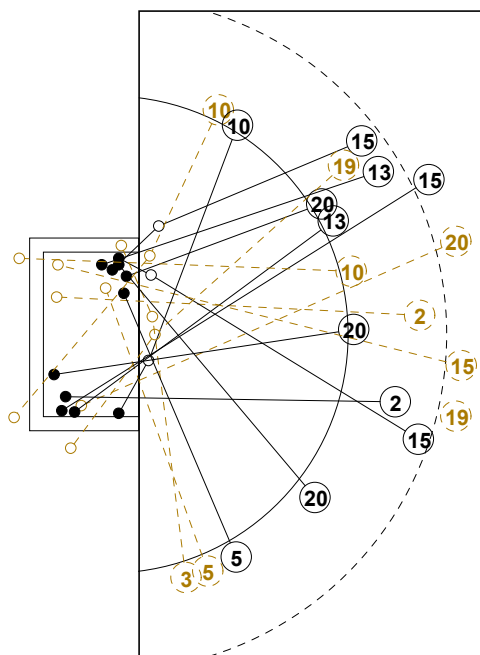

2nd Half
31 : 20



2011年全国女子手球超级杯赛

个人/全队技术统计表

正式表
手球
女子预赛
轮次 1组别 A
场次 2201111002-14-1/2
黄村训练基地
21/11/2011 15:30

号码	姓名	远射	近射	边射	快攻	突破	任意	7M	合计	%	助攻	失误	警告	2'	取消	时间
上海队(上海)																
<i>(场上队员)</i>																
2	郭威	0/2	3/3	0/1	1/1	1/2			5/9	55.6%	1		1			00:41:04
3	居晔			0/1					0/1	0.0%				1		00:12:27
5	王玮			1/2	1/1	1/1			3/4	75.0%						00:47:32
6	孔嫣		0/3	1/1		1/1		2/2	4/7	57.1%		5				00:43:19
7	周蕾									0.0%						00:00:00
8	吴茵									0.0%						00:00:00
10	斯文		0/1	3/4					3/5	60.0%						00:37:58
12	程阳									0.0%		1				00:29:42
13	汪岚岚				3/3				3/3	100%						00:37:45
14	彭越莹									0.0%						00:00:00
15	宫治	5/9							5/9	55.6%	2	1	1	1		00:45:53
16	姜黎									0.0%						00:30:18
18	黄研									0.0%				1		00:05:47
19	印尼	0/1	0/1	1/1				1/1	2/4	50.0%	1	3				00:27:12
20	车婉茹	0/1	5/7					1/1	6/9	66.7%		4				01:00:00
22	孔维									0.0%						00:00:00
合计		5/13	8/15	6/10	5/5	3/4		4/4	31/51	60.8%	4	14	2	3		
<i>(守门员)</i>																
12	程阳	1/6	2/4	0/3	0/3	0/1		0/1	3/18	16.7%		1				00:29:42
16	姜黎	5/5					0/4	0/1	5/10	50.0%						00:30:18
合计		6/11	2/4	0/3	0/3	0/1	0/4	0/2	8/28	28.6%		1				

场上队员：得分/射门

守门员：救球/射门

全队合计	得分	被救	射失	击柱	封球	合计	%
远射	5	4		1	3	13	38.5%
近射	8	4	2	1		15	53.3%
边射	6	2	1	1		10	60.0%
快攻	5					5	100.0%
突破	3	1				4	75.0%
任意							0.0%
7M	4					4	100.0%





2011年全国女子手球超级杯赛

个人/全队技术统计表

正式表
手球
女子预赛
轮次 1组别 A
场次 2201111002-14-2/2
黄村训练基地
21/11/2011 15:30

号码	姓名	远射	近射	边射	快攻	突破	任意	7M	合计	%	助攻	失误	警告	2'	取消	时间
江苏队(江苏)																
<i>(上场队员)</i>																
1	陆婷									0.0%						00:29:50
6	钱丽瑶	0/1		2/2					2/3	66.7%		2				00:52:16
7	黄燕南	0/4				1/1	1/1	1/1	3/7	42.9%	1	5				00:46:02
9	莫蒙蒙	0/2	0/2				1/1		1/5	20.0%		3				00:38:46
10	沈洁	0/1							0/1	0.0%		1	1			00:24:30
11	于源源	1/1		1/2					2/3	66.7%		1				01:00:00
15	周小玲									0.0%						00:00:00
16	王小华									0.0%						00:30:10
17	修丽杰	4/7	1/1		1/1			1/1	7/10	70.0%		2	1	2		00:43:54
20	金梦青	0/1	0/2				1/1		1/4	25.0%						00:20:46
21	周琦	0/4	0/1		2/2				2/7	28.6%	1			1		00:24:14
22	黄霞									0.0%						00:00:00
24	乔如	0/3	1/1				1/1		2/5	40.0%		3	1	1		00:49:01
28	张照敏									0.0%						00:00:00
合计		5/24	2/7	3/4	3/3	1/1	4/4	2/2	20/45	44.4%	2	17	3	4		
<i>(守门员)</i>																
1	陆婷	1/3	4/8	1/5	0/3	1/4		0/1	7/24	29.2%						00:29:50
16	王小华	3/6	0/4	1/3	0/2			0/3	4/18	22.2%						00:30:10
合计		4/9	4/12	2/8	0/5	1/4		0/4	11/42	26.2%						

场上队员：得分/射门

守门员：救球/射门

全队合计	得分	被救	射失	击柱	封球	合计	%
远射	5	6	6	5	2	24	20.8%
近射	2	2		1	2	7	28.6%
边射	3		1			4	75.0%
快攻	3					3	100.0%
突破	1					1	100.0%
任意	4					4	100.0%
7M	2					2	100.0%





女子 全国杯赛

2011年全国女子手球超级杯赛

Team A A 广东队		Team B B 山东队		Match Number 3							
played in China		in the hall 黄村训练基地		on 21/11/2011							
				at 17:00 hours							
Spectators											
Half-time (30')	A 21	B 21	End of playing time	A 41	B 40						
1st extra time		A		B							
2nd extra time		A		B							
After penalty throws		A		B							
Number of 7 m	A 2 / 2	Team time-out		Team time-out							
		Full name of players and officials		B 4 / 4							
				Number of 7 m							
No.	Team A					Team B					
	G	W	2'	D	DR	No.	G	W	2'	D	DR
1						2					
2	1		2			3					
4	8	1				5	6	1			
5						7					
8						11					
9	15					12					
10						13	8		1		
11	2					15					
12						18	8		1		
13						19		1			
15						20	8		1		
16						23					
18	1		1			24					
19	7	1				25			1		
20	3		1			28	4		1		
21	4					31					
A	刘文宁					A	唐功红				
B	李剑芳					B	于涛				
C	祝捷					C	曹久利				
D	白莹峰					D	王日东				
A	Signature of Responsible Official of the Teams (Off. A)										B
TP	Remarks of Referee / IHF Official										TP

Signatures

Referees	吴瑞亭 (CHN)	孙晓龙 (CHN)		
Techn. Delegates	张政 (CHN)	李长海 (CHN)		
IHF Official				

Note: Number of 7m Throws Awarded to Team A and B, Goals (G), Warnings (W), Suspensions (2'), Direct Disqualification (D), Disqualification with Report (DR) and Team Penalty (TP).

Table Officials: 张立新 王科 Statisticians: 于兹香 杨华





2011年全国女子手球超级杯赛 竞赛技术统计(媒体表)

预赛	组别	A	轮次	1	场次	3
黄村训练基地			21/11/2011		201111003-51-1/1	
广东队	广东	41	vs	40	山东	山东队
			21 : 21			

裁判员	吴瑞亭 (CHN)	/	孙晓龙 (CHN)
-----	-----------	---	-----------

广东		远	近	边	快	突	任意	7m	合计	%	助攻	失误	警告	2'	D & DR	比赛进程		
主教练：祝捷		射	射	射	攻	破	球	球								广东	山东	
1	马晓卉																0 01:01	1 13 陶丹扬
2	廖网		1/1		0/2				1/3	33.3				2			1 01:25	1 13 陶丹扬
4	邵明丽	2/5	1/2		1/2	0/1	2/2	2/2	8/14	57.1		3	1				1 03:29	3 13 陶丹扬
5	刘彤		0/1						0/1	0.0							2 03:41	3 13 陶丹扬
8	孙颖																3 04:49	3 13 陶丹扬
9	韦宝桂	3/7			3/3	4/5	5/6		15/21	71.4	2	4					3 05:03	4 13 陶丹扬
10	李爽																4 05:57	5 2 周丽莲
11	魏梦庭	1/1	1/1			0/1			2/3	66.7	2						5 06:14	5 2 周丽莲
12	刘晓玉																6 07:20	5 2 周丽莲
13	罗慧																6 08:00	6 2 周丽莲
15	邝雪花	0/2							0/2	0.0							7 09:34	6 2 周丽莲
16	李娟																8 10:41	6 2 周丽莲
18	李琳		0/1		1/1				1/2	50.0		2		1			8 11:09	7 5 赵江川
19	盛延萌	2/5			4/5	1/1			7/11	63.6		2	1				8 12:27	7 5 赵江川
20	李军政		2/3		1/1				3/4	75.0							9 13:37	8 13 陶丹扬
21	周雅明	0/1		3/3		1/1			4/5	80.0		3					9 14:05	8 13 陶丹扬
运动员 合计		8/21	5/9	3/3	10/14	6/9	7/8	2/2	41/66	62.1	4	19	2	4			11 17:01	8 13 陶丹扬
1	马晓卉	3/4	2/6	3/6	0/1	0/8		0/2	8/27	29.6							11 18:02	9 18 张伟娜
12	刘晓玉	3/6	1/2	3/8	0/7	2/5		0/2	9/30	30.0		2					11 18:18	9 18 张伟娜
守门员 合计		6/10	3/8	6/14	0/8	2/13		0/4	17/57	29.8		2					12 19:57	9 18 张伟娜
山东		远	近	边	快	突	任意	7m	合计	%	助攻	失误	警告	2'	D & DR			
教练：于涛		射	射	射	攻	破	球	球										
2	周丽莲			3/5	2/2	1/1			6/8	75.0		5	1	1			13 20:36	10 2 周丽莲
3	张悦																13 21:12	11 28 崔金娜
5	赵江川	0/6			1/1	1/1		4/4	6/12	50.0	3	3	1				13 21:51	12 28 崔金娜
7	徐颖丽																14 22:08	12 28 崔金娜
11	王彦雯																14 22:43	13 20 王宁
12	宋俊荣																14 23:29	14 20 王宁
13	陶丹扬	1/2		5/10	2/3	0/1			8/16	50.0		1		1			15 23:51	14 20 王宁
15	吴作扬																15 24:24	15 20 王宁
18	张伟娜	1/2	3/3		1/1	3/4			8/10	80.0	2	4		1			16 25:44	16 20 王宁
19	高方青																16 26:26	16 20 王宁
20	王宁	2/3	0/1			6/7			8/11	72.7	1	1		1			17 27:15	17 5 赵江川
23	马贝贝																17 27:33	17 5 赵江川
24	张璨																19 27:45	18 18 张伟娜
25	王彬			0/1					0/1	0.0							19 28:07	18 18 张伟娜
28	崔金娜		2/4		2/2				4/6	66.7							20 28:45	19 18 张伟娜
31	林燕群																20 29:29	20 2 周丽莲
运动员 合计		4/13	5/8	8/16	8/9	11/14		4/4	40/64	62.5	10	19	3	6			21 29:37	20 2 周丽莲
12	宋俊荣	5/12	2/7	0/2	2/6	1/6	0/4	0/2	10/39	25.6		1					21 30:00	21 5 赵江川
24	张璨	2/3	1/1	0/1	1/7	0/1	0/3		4/16	25.0		1					22 00:20	21 5 赵江川
守门员 合计		7/15	3/8	0/3	3/13	1/7	0/7	0/2	14/55	25.5		2					22 00:55	21 13 陶丹扬

场上队员：得分 / 射门

守门员：救球 / 射门

快攻	Fast Break	突破	Breakthrough	任意球	Free Throw	7M球	7M Throw	助攻	Assist
警告	Warning	失误	Error	2'	Suspension	D	取消资格	DR	取消资格+报告





2011年全国女子手球超级杯赛

个人/全队技术统计表

正式表
手球
女子预赛
轮次 1组别 A
场次 3201111003-14-1/2
黄村训练基地
21/11/2011 17:00

号码	姓名	远射	近射	边射	快攻	突破	任意	7M	合计	%	助攻	失误	警告	2'	取消	时间
广东队(广东)																
<i>(场上队员)</i>																
1	马晓卉									0.0%						00:29:54
2	廖网		1/1		0/2				1/3	33.3%				2		00:27:25
4	邵明丽	2/5	1/2		1/2	0/1	2/2	2/2	8/14	57.1%		3	1			00:32:24
5	刘彤		0/1						0/1	0.0%						00:18:31
8	孙颖									0.0%						00:08:09
9	韦宝桂	3/7			3/3	4/5	5/6		15/21	71.4%	2	4				01:09:01
10	李爽									0.0%						00:00:00
11	魏梦庭	1/1	1/1			0/1			2/3	66.7%	2					00:23:13
12	刘晓玉									0.0%		2				00:30:06
13	罗慧									0.0%						00:06:13
15	邝雪花	0/2							0/2	0.0%		3				00:19:29
16	李娟									0.0%						00:00:00
18	李琳		0/1		1/1				1/2	50.0%		2		1		00:41:28
19	盛延萌	2/5			4/5	1/1			7/11	63.6%		2	1			00:38:35
20	李军政		2/3		1/1				3/4	75.0%				1		00:51:50
21	周雅明	0/1		3/3		1/1			4/5	80.0%		3				00:32:33
合计		8/21	5/9	3/3	10/14	6/9	7/8	2/2	41/66	62.1%	4	19	2	4		
<i>(守门员)</i>																
1	马晓卉	3/4	2/6	3/6	0/1	0/8		0/2	8/27	29.6%						00:29:54
12	刘晓玉	3/6	1/2	3/8	0/7	2/5		0/2	9/30	30.0%		2				00:30:06
合计		6/10	3/8	6/14	0/8	2/13		0/4	17/57	29.8%		2				

场上队员：得分/射门

守门员：救球/射门

全队合计	得分	被救	射失	击柱	封球	合计	%
远射	8	7	1	2	3	21	38.1%
近射	5	3			1	9	55.6%
边射	3					3	100.0%
快攻	10	3		1		14	71.4%
突破	6	1	2			9	66.7%
任意	7			1		8	87.5%
7M	2					2	100.0%





2011年全国女子手球超级杯赛

个人/全队技术统计表

正式表
手球
女子预赛
轮次 1组别 A
场次 3201111003-14-2/2
黄村训练基地
21/11/2011 17:00

号码	姓名	远射	近射	边射	快攻	突破	任意	7M	合计	%	助攻	失误	警告	2'	取消	时间
山东队(山东)																
<i>(上场队员)</i>																
2	周丽莲			3/5	2/2	1/1			6/8	75.0%		5	1	1		01:00:00
3	张悦									0.0%						00:00:00
5	赵江川	0/6			1/1	1/1		4/4	6/12	50.0%	3	3	1		00:59:55	
7	徐颖丽									0.0%						00:00:00
11	王彦雯									0.0%						00:00:00
12	宋俊荣									0.0%		1				00:43:42
13	陶丹扬	1/2		5/10	2/3	0/1			8/16	50.0%		1		1		00:55:29
15	吴作扬									0.0%						00:00:00
18	张伟娜	1/2	3/3		1/1	3/4			8/10	80.0%	2	4		1		01:00:00
19	高方青									0.0%	4	3	1			00:35:45
20	王宁	2/3	0/1			6/7			8/11	72.7%	1	1		1		00:29:59
23	马贝贝									0.0%						00:00:00
24	张璨									0.0%		1				00:16:18
25	王彬			0/1					0/1	0.0%				1		00:04:24
28	崔金娜		2/4		2/2				4/6	66.7%				1		00:45:05
31	林燕群									0.0%						00:00:00
合计		4/13	5/8	8/16	8/9	11/14		4/4	40/64	62.5%	10	19	3	6		
<i>(守门员)</i>																
12	宋俊荣	5/12	2/7	0/2	2/6	1/6	0/4	0/2	10/39	25.6%		1				00:43:42
24	张璨	2/3	1/1	0/1	1/7	0/1	0/3		4/16	25.0%		1				00:16:18
合计		7/15	3/8	0/3	3/13	1/7	0/7	0/2	14/55	25.5%		2				

场上队员：得分/射门

守门员：救球/射门

全队合计	得分	被救	射失	击柱	封球	合计	%
远射	4	6	2		1	13	30.8%
近射	5	3				8	62.5%
边射	8	6	1	1		16	50.0%
快攻	8		1			9	88.9%
突破	11	2		1		14	78.6%
任意							0.0%
7M	4					4	100.0%





女子 全国杯赛

2011年全国女子手球超级杯赛

Team A A 安徽队		Team B B 上海队		Match Number 4									
played in China		in the hall 黄村训练基地		on 22/11/2011									
				at 14:00 hours									
Spectators													
Half-time (30')	A 12	B 12	End of playing time	A 22	B 27								
1st extra time		A		B									
2nd extra time		A		B									
After penalty throws		A		B									
Number of 7 m	A 7/8	Team time-out		B 2/3									
1		2		3									
26:45		39:26		55:04									
Full name of players and officials													
No.	Team A				Team B				G	W	2'	D	DR
1	司艳				2 郭威				4	1	1		
2	马玲				3 居晔								
4	宫艳				5 王玮				2				
5	班晨晨				6 孔嫣				4				
7	赵辉				7 周蕾								
14	刘晓妹				8 吴茵								
15	祖翠				10 斯文				1				
16	郑晓云				12 程阳								
18	郑冬冬				13 汪岚岚				1	1			
19	陈倩				14 彭越莹								
20	杜机娟				15 宫治				8	1	2		
24	于傲妮				16 姜黎								
27	丁晓宇				18 黄研								
28	吴依然				19 印尼								
30	朱佳瑜				20 车婉茹				7				
32	吴迪				22 孔维								
A	张庆				A 宋文刚								
B	吴立军				B 伊恩双								
C	吴翔				C 王遐								
D	殷方明				D 邵炜								
A		Signature of Responsible Official of the Teams (Off. A)										B	
TP	Remarks of Referee / IHF Official											TP	

Signatures

Referees	李刚 (CHN)	王科 (CHN)		
Techn. Delegates	杨传浩 (CHN)	李长海 (CHN)		
IHF Official				

Note: Number of 7m Throws Awarded to Team A and B, Goals (G), Warnings (W), Suspensions (2'), Direct Disqualification (D), Disqualification with Report (DR) and Team Penalty (TP).

Table Officials: 常敏 张耿 Statisticians: 于兹香 杨华





2011年全国女子手球超级杯赛 竞赛技术统计(媒体表)

预赛	组别 A	轮次 2	场次 4
黄村训练基地		22/11/2011	201111004-51-1/1
安徽队	安徽	22	vs 27 上海
		12 : 12	上海队

裁判员	李刚 (CHN)	/	王科 (CHN)
-----	----------	---	----------

安徽														比赛进程		上海			
主教练	远射	近射	边射	快攻	突破	任意球	7m球	合计	%	助攻	失误	警告	2'	D & DR					
吴翔															1st Half				
1 司艳															18 郑冬冬	1	00:43	0	
2 马玲															14 刘晓妹	2	01:45	0	
4 宫艳	0/1		1/2		0/1			1/4	25.0	1	2				20 杜机娟	3	04:47	1	15 宫治
5 班晨晨	0/4	1/2					1/1	2/7	28.6	1	1				20 杜机娟	4	05:54	1	
7 赵辉							2/2	2/2	100						4	07:05	2	6 孔嫣	
14 刘晓妹	1/5	1/2		0/1	2/3	2/2	1/1	7/14	50.0						4	07:53	3	2 郭威	
15 祖翠															4	08:45	4	6 孔嫣	
16 郑晓云															5	11:23	4		
18 郑冬冬		2/2			1/1			3/3	100		3	1	3		5	12:06	5	15 宫治	
19 陈倩															6	14:33	6	2 郭威	
20 杜机娟		0/1	1/3				3/4	4/8	50.0		1		1		6	15:14	7	20 车婉茹	
24 于傲妮	0/1	1/1		1/1				2/3	66.7		1	1			6	17:06	8	10 斯文	
27 丁晓宇			1/1	0/1				1/2	50.0						7	17:51	8		
28 吴依然															8	18:35	8		
30 朱佳瑜															8	18:48	9	15 宫治	
32 吴迪															9	20:09	9		
运动员 合计	1/11	5/8	3/6	1/3	3/5	2/2	7/8	22/43	51.2	2	18	2	4		10	20:53	9		
32 吴迪	1/6	0/10	5/10	2/3	1/4	0/1	1/3	10/37	27.0		1				11	21:35	9		
守门员 合计	1/6	0/10	5/10	2/3	1/4	0/1	1/3	10/37	27.0		1				11	22:39	10	20 车婉茹	
														11	24:11	11	20 车婉茹		
														11	26:34	12	20 车婉茹		
														12	29:39	12			
														2nd Half					
														12	00:28	13	20 车婉茹		
														7 赵辉	13	01:00	13		
														13	02:04	14	2 郭威		
														13	04:02	15	2 郭威		
														14 刘晓妹	13	04:40	16	13 汪岚岚	
														7 赵辉	14	05:53	16		
														4 宫艳	15	08:01	16		
														15	08:13	17	15 宫治		
														16	10:13	17			
														16	10:26	18	6 孔嫣		
														16	11:53	19	20 车婉茹		
														16	12:48	20	15 宫治		
														27 丁晓宇	17	17:24	20		
														24 于傲妮	18	18:14	20		
														18	18:28	21	15 宫治		
														19	20:52	22	5 王玮		
														24 于傲妮	19	23:15	23	15 宫治	
														20 杜机娟	20	24:49	23		
														14 刘晓妹	21	26:12	23		
														21	26:37	24	15 宫治		
														21	27:37	25	5 王玮		
														14 刘晓妹	22	27:52	25		
														22	28:15	26	6 孔嫣		
														22	29:28	27	20 车婉茹		

场上队员：得分 / 射门														守门员：救球 / 射门					
快攻	Fast Break	突破	Breakthrough	任意球	Free Throw	7M球	7M Throw	助攻	Assist	警告	Warning	失误	Error	2'	Suspension	D	取消资格	DR	取消资格+报告





2011年全国女子手球超级杯赛 图式比赛技术统计表

轮次 2

场次 4

201111004-21-1/1

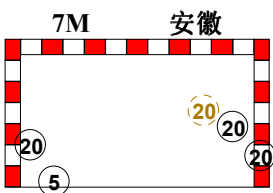
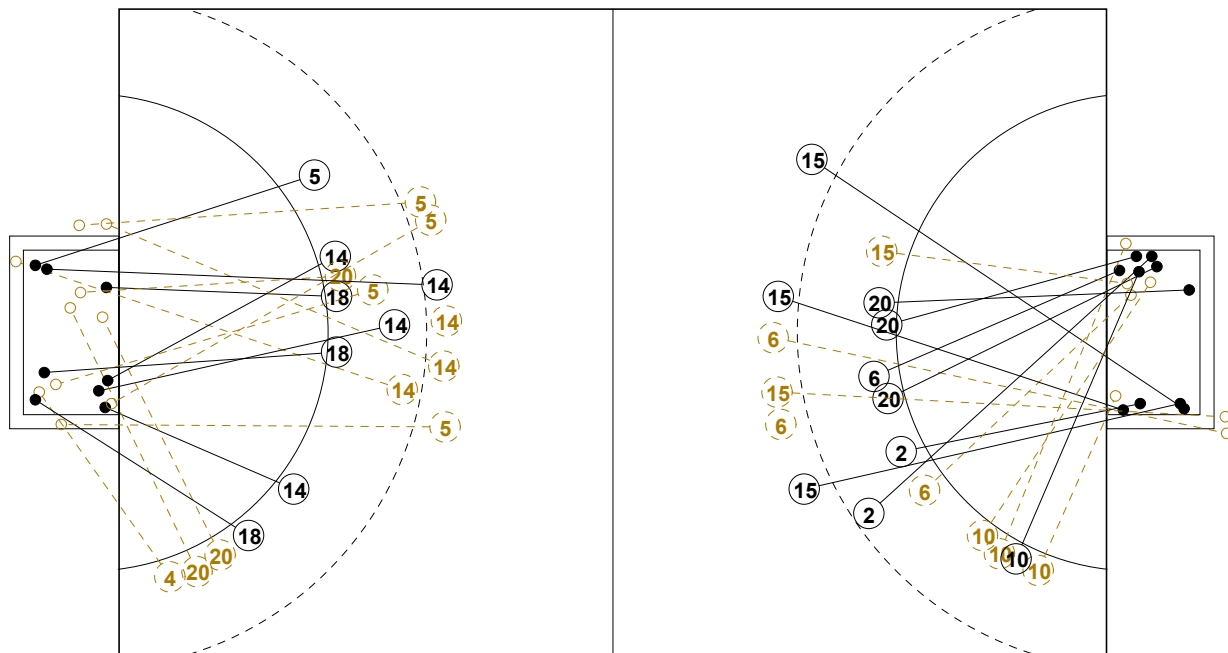

**1st Half
12 : 12**

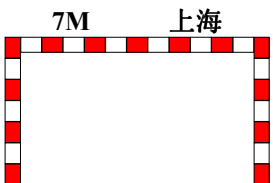
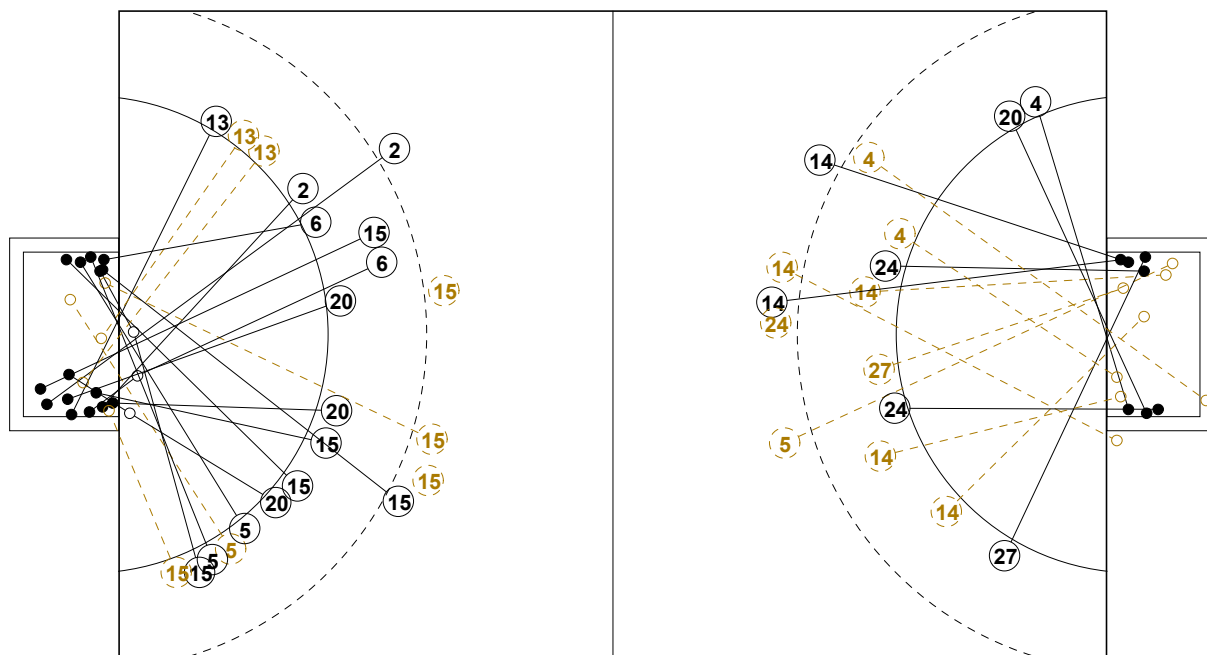
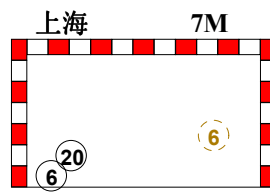

**2nd Half
27 : 22**

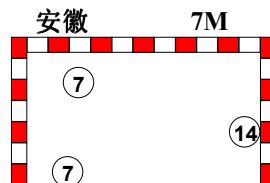



2011年全国女子手球超级杯赛

个人/全队技术统计表

正式表
手球
女子预赛
轮次 2组别 A
场次 4201111004-14-1/2
黄村训练基地
22/11/2011 14:00

号码	姓名	远射	近射	边射	快攻	突破	任意	7M	合计	%	助攻	失误	警告	2'	取消	时间
安徽队(安徽)																
<i>(场上队员)</i>																
1	司艳									0.0%						00:00:00
2	马玲									0.0%						00:00:00
4	宫艳	0/1		1/2		0/1			1/4	25.0%	1	2				00:43:24
5	班晨晨	0/4	1/2					1/1	2/7	28.6%	1	1				00:59:39
7	赵辉							2/2	2/2	100%						00:10:46
14	刘晓妹	1/5	1/2		0/1	2/3	2/2	1/1	7/14	50.0%		4				01:00:00
15	祖翠									0.0%		4				00:42:50
16	郑晓云									0.0%						00:00:00
18	郑冬冬		2/2			1/1			3/3	100%		3	1	3		00:54:11
19	陈倩									0.0%						00:00:00
20	杜机娟		0/1	1/3				3/4	4/8	50.0%		1		1		00:40:35
24	于傲妮	0/1	1/1		1/1				2/3	66.7%		1	1			00:31:19
27	丁晓宇			1/1	0/1				1/2	50.0%		1				00:17:07
28	吴依然									0.0%						00:00:00
30	朱佳瑜									0.0%						00:00:00
32	吴迪									0.0%		1				01:00:00
合计		1/11	5/8	3/6	1/3	3/5	2/2	7/8	22/43	51.2%	2	18	2	4		
<i>(守门员)</i>																
32	吴迪	1/6	0/10	5/10	2/3	1/4	0/1	1/3	10/37	27.0%		1				01:00:00
合计		1/6	0/10	5/10	2/3	1/4	0/1	1/3	10/37	27.0%		1				

场上队员：得分/射门

守门员：救球/射门

全队合计	得分	被救	射失	击柱	封球	合计	%
远射	1	2	3	3	2	11	9.1%
近射	5	3				8	62.5%
边射	3	3				6	50.0%
快攻	1	2				3	33.3%
突破	3	2				5	60.0%
任意	2					2	100.0%
7M	7	1				8	87.5%





2011年全国女子手球超级杯赛

个人/全队技术统计表

正式表
手球
女子预赛
轮次 2组别 A
场次 4201111004-14-2/2
黄村训练基地
22/11/2011 14:00

号码	姓名	远射	近射	边射	快攻	突破	任意	7M	合计	%	助攻	失误	警告	2'	取消	时间
上海队(上海)																
<i>(上场队员)</i>																
2	郭威	2/2	1/1			1/1			4/4	100%		2	1	1		01:00:00
3	居晔									0.0%						00:00:00
5	王玮			2/2	0/1				2/3	66.7%	1	1				01:00:00
6	孔嫣	0/2	2/2		0/1	1/1		1/2	4/8	50.0%	4	4				00:44:07
7	周蕾									0.0%						00:00:57
8	吴茵									0.0%						00:00:00
10	斯文			1/4					1/4	25.0%		2				00:30:00
12	程阳									0.0%						00:04:24
13	汪岚岚			1/3					1/3	33.3%			1			00:46:03
14	彭越莹									0.0%						00:00:00
15	宫治	3/7	2/2	1/2		1/2	1/1		8/14	57.1%	4	2	1	2		00:58:11
16	姜黎									0.0%						00:55:36
18	黄研									0.0%						00:00:00
19	印尼									0.0%						00:00:00
20	车婉茹		5/5		1/1			1/1	7/7	100%		3				01:00:00
22	孔维									0.0%						00:00:00
合计		5/11	10/10	5/11	1/3	3/4	1/1	2/3	27/43	62.8%	9	14	3	3		
<i>(守门员)</i>																
12	程阳	0/1	1/1					1/6	2/8	25.0%						00:04:24
16	姜黎	2/2	2/7	3/6	2/3	2/5	0/2	0/2	11/27	40.7%						00:55:36
合计		2/3	3/8	3/6	2/3	2/5	0/2	1/8	13/35	37.1%						

场上队员：得分/射门

守门员：救球/射门

全队合计	得分	被救	射失	击柱	封球	合计	%
远射	5	1	2		3	11	45.5%
近射	10					10	100.0%
边射	5	5		1		11	45.5%
快攻	1	2				3	33.3%
突破	3	1				4	75.0%
任意	1					1	100.0%
7M	2	1				3	66.7%





女子 全国杯赛

2011年全国女子手球超级杯赛

Team A A 山东队		Team B B 北京部队队		Match Number 5																	
played in China		in the hall 黄村训练基地		on 22/11/2011																	
				at 15:30 hours																	
Spectators																					
Half-time (30')	A 14	B 19	End of playing time	A 29	B 34																
1st extra time				2nd extra time																	
				After penalty throws																	
Number of 7 m A 8 / 8		Team time-out 1 16:51 2 37:26 3		Full name of players and officials																	
				Team time-out 1 29:40 2 42:04 3																	
				B 2 / 4																	
Number of 7 m				Number of 7 m																	
No.	Team A					G	W	2'	D	DR	No.	Team B					G	W	2'	D	DR
2	周丽莲					2	1				2	孟凡洁					3				
3	张悦										3	郭琳					4				
5	赵江川					10					4	吴亚楠									
7	徐颖丽										6	李彦霖							1		
11	王彦雯										7	吴一慈					2				
12	宋俊荣										8	司徒楠									
13	陶丹扬					4					9	刚海佳					5				
15	吴作扬										11	杨柳					6	1			
18	张伟娜										12	杨靓									
19	高方青					10	1	1			14	田琳									
20	王宁					1					15	徐秋红					11		1		
23	马贝贝							1			17	于甜甜									
24	张璨										18	徐鸣昭									
25	王彬										23	方文博									
28	崔金娜					2	1				44	云凤									
31	林燕群										49	陆欣					3	1	1		
A	唐功红										A	郭卫东									
B	于涛										B	李兵									
C	曹久利										C	万舒									
D	王日东																				
A	Signature of Responsible Official of the Teams (Off. A)																			B	
TP	Remarks of Referee / IHF Official																			TP	

Signatures

Referees	麦粤徽 (CHN)	朱昆宏 (CHN)		
Techn. Delegates	张政 (CHN)	张春生 (CHN)		
IHF Official				

Note: Number of 7m Throws Awarded to Team A and B, Goals (G), Warnings (W), Suspensions (2'), Direct Disqualification (D), Disqualification with Report (DR) and Team Penalty (TP).

Table Officials: 常敏 张耿 Statisticians: 于兹香 杨华



2011年全国女子手球超级杯赛 竞赛技术统计(媒体表)

预赛	组别	A	轮次	2	场次	5
黄村训练基地		22/11/2011			201111005-51-1/1	
山东队	山东	29	vs	34	北部	北京部队队
14 : 19						

裁判员		麦粤徽 (CHN)											/	朱昆宏 (CHN)										
山东		远射	近射	边射	快攻	突破	任意球	7m球	合计	%	助攻	失误	警告	2'	D & DR	山东		比赛进程	北部					
主教练：于涛																1st Half								
2	周丽莲				1/1	1/1		2/2	100	1	1	1			19	高方青	1	01:27	0					
3	张悦														1	01:43	1	15	徐秋红					
5	赵江川	4/8	1/3			3/4	2/2	10/17	58.8	3	5				19	高方青	2	03:00	1					
7	徐颖丽														2	周丽莲	2	03:17	2	15	徐秋红			
11	王彦雯														3	05:50	3	9	刚海佳					
12	宋俊荣														4	08:00	3							
13	陶丹扬	0/1	2/2	2/4				4/7	57.1		2				4	08:21	4	9	刚海佳					
15	吴作扬														4	10:16	5	9	刚海佳					
18	张伟娜		0/1					0/1	0.0		3				4	11:14	6	15	徐秋红					
19	高方青	3/6	1/1				6/6	10/13	76.9	1		1	1		5	11:43	6							
20	王宁	0/1	1/1	0/1	0/1			1/4	25.0		1				5	12:11	7	11	杨柳					
23	马贝贝													1	5	13:17	7							
24	张璨														6	14:20	8	49	陆欣					
25	王彬														6	14:28	8							
28	崔金娜		2/2	0/1				2/3	66.7		3	1			7	15:24	9	11	杨柳					
31	林燕群														7	16:17	10	49	陆欣					
运动员 合计		7/16	7/10	2/6	1/2	4/5	8/8	29/47	61.7	5	15	3	2		8	16:51	11	3	郭琳					
12	宋俊荣	1/3	4/16	1/4	0/8	2/9	2/3	10/43	23.3						8	17:28	12	9	刚海佳					
24	张璨						0/1	0/1	0.0						8	18:19	13	9	刚海佳					
守门员 合计		1/3	4/16	1/4	0/8	2/9	2/4	10/44	22.7						8	20:05	14	15	徐秋红					
北部		远射	近射	边射	快攻	突破	任意球	7m球	合计	%	助攻	失误	警告	2'	D & DR	2nd Half								
教练：万舒																9	20:38	14						
2	孟凡洁		2/3			1/3		3/6	50.0	1	2				9	21:01	15	15	徐秋红					
3	郭琳		0/1	0/2	4/4			4/7	57.1						10	21:28	15							
4	吴亚楠														10	22:32	15							
6	李彦霖														11	23:13	16	2	孟凡洁					
7	吴一慈														11	23:13	16	2	孟凡洁					
8	司德楠														12	24:04	16							
9	刚海佳		1/1	1/1	2/2			1/2	5/6	83.3					12	24:06	16							
11	杨柳		5/6					1/1	6/7	85.7					13	26:00	16							
12	杨靓														13	26:57	17	3	郭琳					
14	田琳														14	28:12	17							
15	徐秋红	2/6	3/4		1/1	5/5		11/16	68.8	7	1		1		14	28:36	18	15	徐秋红					
17	于甜甜														14	29:55	19	15	徐秋红					
18	徐鸣昭							0/1	0/1	0.0														
23	方文博																							
44	云凤																							
49	陆欣		1/2		1/1	1/1		3/4	75.0		4	1	1											
运动员 合计		2/6	12/17	3/6	8/8	7/9	2/4	34/50	68.0	11	10	2	3											
12	杨靓	5/12	1/8	2/4	1/2	1/5	0/7	10/38	26.3	3														
23	方文博						0/1	0/1	0.0															
守门员 合计		5/12	1/8	2/4	1/2	1/5	0/8	10/39	25.6	3														

场上队员：得分 / 射门

守门员：救球 / 射门

快攻	Fast Break	突破	Breakthrough	任意球	Free Throw	7M球	7M Throw	助攻	Assist
警告	Warning	失误	Error	2'	Suspension	D	取消资格	DR	取消资格+报告





2011年全国女子手球超级杯赛 图式比赛技术统计表

轮次 2

场次 5

201111005-21-1/1

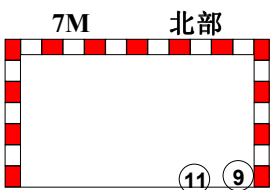
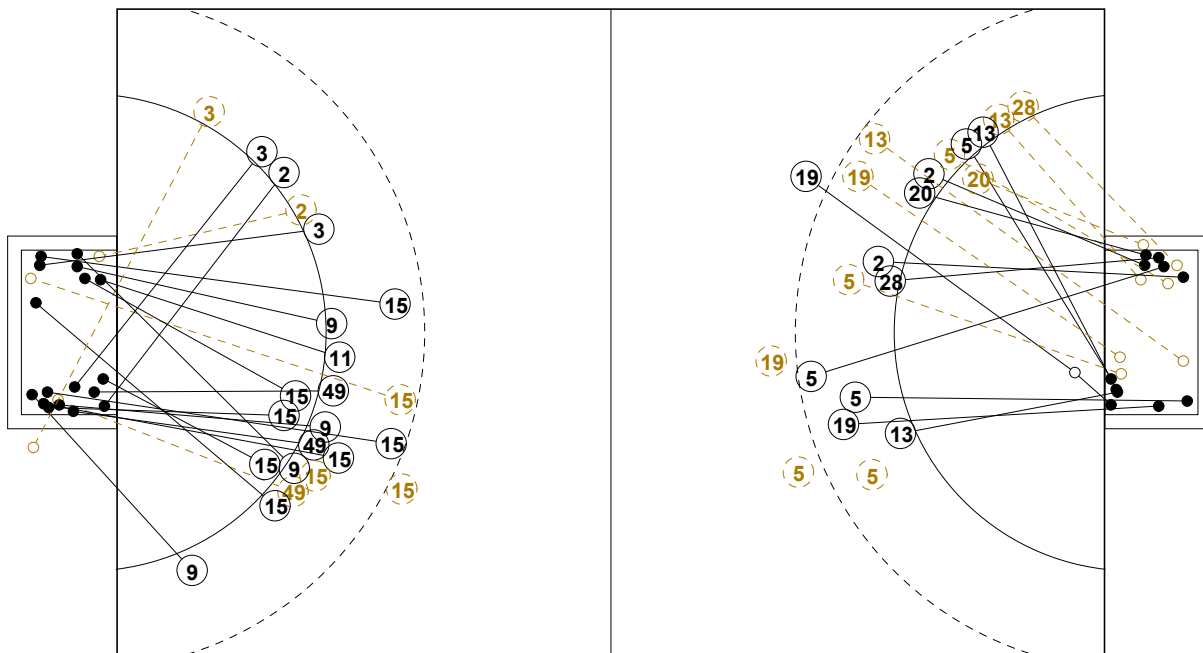

1st Half
19 : 14

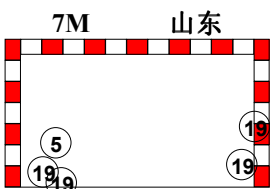
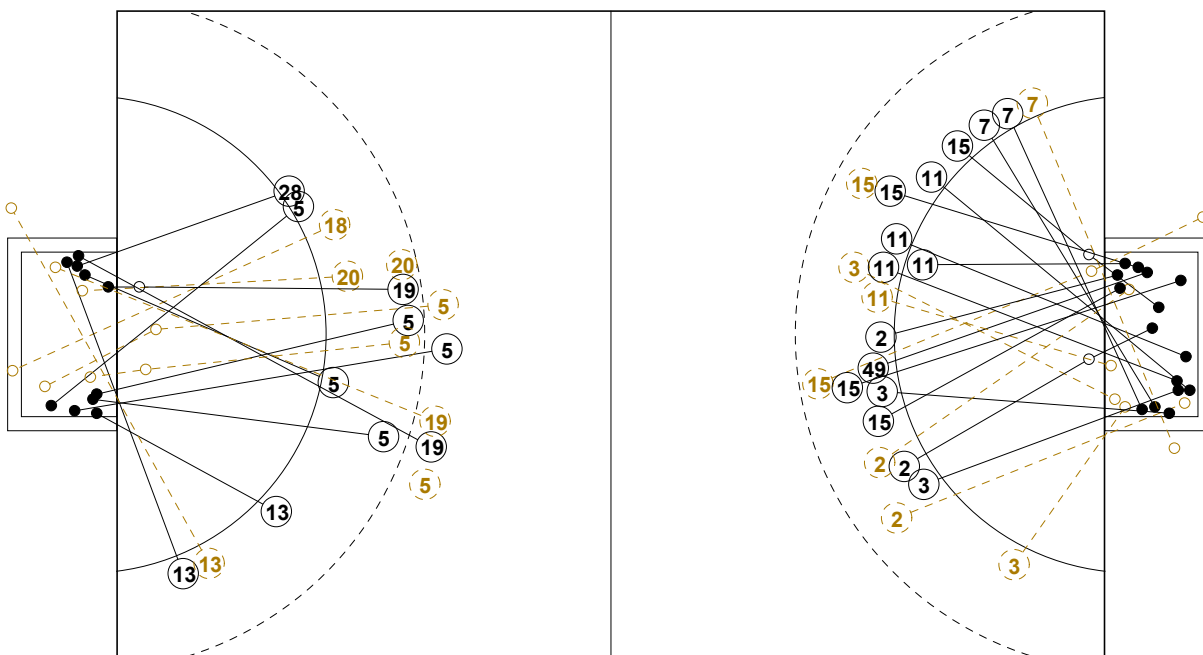
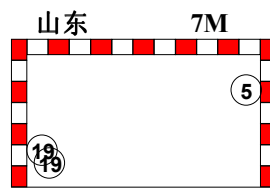

2nd Half
29 : 34

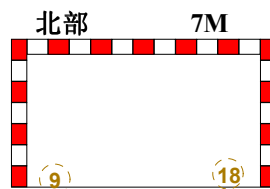



2011年全国女子手球超级杯赛

个人/全队技术统计表

正式表
手球
女子预赛
轮次 2组别 A
场次 5201111005-14-1/2
黄村训练基地
22/11/2011 15:30

号码	姓名	远射	近射	边射	快攻	突破	任意	7M	合计	%	助攻	失误	警告	2'	取消	时间
山东队(山东)																
<i>(场上队员)</i>																
2	周丽莲				1/1	1/1			2/2	100%	1	1	1			00:59:55
3	张悦									0.0%						00:00:00
5	赵江川	4/8	1/3			3/4		2/2	10/17	58.8%	3	5				00:43:15
7	徐颖丽									0.0%						00:00:00
11	王彦雯									0.0%						00:00:00
12	宋俊荣									0.0%						00:59:51
13	陶丹扬	0/1	2/2	2/4					4/7	57.1%		2				01:00:00
15	吴作扬									0.0%						00:00:00
18	张伟娜		0/1						0/1	0.0%		3				00:51:09
19	高方青	3/6	1/1					6/6	10/13	76.9%	1		1	1		00:53:34
20	王宁	0/1	1/1	0/1	0/1				1/4	25.0%		1				00:35:35
23	马贝贝									0.0%				1		00:01:12
24	张璨									0.0%						00:00:09
25	王彬									0.0%						00:00:00
28	崔金娜		2/2	0/1					2/3	66.7%		3	1			00:54:36
31	林燕群									0.0%						00:00:00
合计		7/16	7/10	2/6	1/2	4/5		8/8	29/47	61.7%	5	15	3	2		
<i>(守门员)</i>																
12	宋俊荣	1/3	4/16	1/4	0/8	2/9		2/3	10/43	23.3%						00:59:51
24	张璨							0/1	0/1	0.0%						00:00:09
合计		1/3	4/16	1/4	0/8	2/9		2/4	10/44	22.7%						

场上队员：得分/射门

守门员：救球/射门

全队合计	得分	被救	射失	击柱	封球	合计	%
远射	7	5			4	16	43.8%
近射	7	1		1	1	10	70.0%
边射	2	2	1	1		6	33.3%
快攻	1	1				2	50.0%
突破	4	1				5	80.0%
任意							0.0%
7M	8					8	100.0%





2011年全国女子手球超级杯赛

个人/全队技术统计表

正式表
手球
女子预赛
轮次 2组别 A
场次 5201111005-14-2/2
黄村训练基地
22/11/2011 15:30

号码	姓名	远射	近射	边射	快攻	突破	任意	7M	合计	%	助攻	失误	警告	2'	取消	时间
北京部队队(北部)																
<i>(上场队员)</i>																
2	孟凡洁		2/3			1/3			3/6	50.0%	1	2				01:00:00
3	郭琳		0/1	0/2	4/4				4/7	57.1%						00:44:38
4	吴亚楠									0.0%						00:00:00
6	李彦霖									0.0%				1		00:02:42
7	吴一慈			2/3					2/3	66.7%						00:13:32
8	司德楠									0.0%						00:14:58
9	刚海佳		1/1	1/1	2/2			1/2	5/6	83.3%						00:46:37
11	杨柳		5/6					1/1	6/7	85.7%		3		1		00:59:29
12	杨靓									0.0%	3					00:59:48
14	田琳									0.0%						00:00:00
15	徐秋红	2/6	3/4		1/1	5/5			11/16	68.8%	7	1		1		00:59:46
17	于甜甜									0.0%						00:00:00
18	徐鸣昭							0/1	0/1	0.0%						00:00:29
23	方文博									0.0%						00:00:12
44	云凤									0.0%						00:00:00
49	陆欣		1/2		1/1	1/1			3/4	75.0%		4	1	1		00:57:30
合计		2/6	12/17	3/6	8/8	7/9		2/4	34/50	68.0%	11	10	2	3		
<i>(守门员)</i>																
12	杨靓	5/12	1/8	2/4	1/2	1/5		0/7	10/38	26.3%	3					00:59:48
23	方文博							0/1	0/1	0.0%						00:00:12
合计		5/12	1/8	2/4	1/2	1/5		0/8	10/39	25.6%	3					

场上队员：得分/射门

守门员：救球/射门

全队合计	得分	被救	射失	击柱	封球	合计	%
远射	2	1	1		2	6	33.3%
近射	12	4			1	17	70.6%
边射	3	1	2			6	50.0%
快攻	8					8	100.0%
突破	7	2				9	77.8%
任意							0.0%
7M	2	2				4	50.0%





女子 全国杯赛

2011年全国女子手球超级杯赛

Team A A 江苏队		Team B B 广东队		Match Number 6									
played in China		in the hall 黄村训练基地		on 22/11/2011									
				at 17:00 hours									
Spectators													
Half-time (30')	A 12	B 12	End of playing time	A 23	B 23								
1st extra time				2nd extra time									
				After penalty throws									
Number of 7 m	A 3 / 6	Team time-out			B 2 / 4								
		Full name of players and officials											
No.	Team A				Team B				G	W	2'	D	DR
1	陆婷				1 马晓卉								
6	钱丽瑶				2 廖网				1				
7	黄燕南				4 邵明丽				1		1		
9	莫蒙蒙				5 刘彤								
10	沈洁				8 孙颖								
11	于源源				9 韦宝桂				8		2		
15	周小玲				10 李爽								
16	王小华				11 魏梦庭				3	1			
17	修丽杰				12 刘晓玉								
20	金梦青				13 罗慧				1		1		
21	周琦				15 邝雪花								
22	黄霞				16 李娟								
24	乔如				18 李琳				2	1	1		
28	张照敏				19 盛延萌				1		1		
					20 李军政				4	1	2		
					21 周雅明				2				
A	刘峰				A 刘文宁								
B	马海涌				B 李剑芳								
C	马彪				C 祝捷								
D	罗海军				D 白莹峰								
A		Signature of Responsible Official of the Teams (Off. A)										B	
TP	Remarks of Referee / IHF Official											TP	

Signatures

Referees	吕苗春 (CHN)	刘凤娟 (CHN)		
Techn. Delegates	张政 (CHN)	张春生 (CHN)		
IHF Official				

Note: Number of 7m Throws Awarded to Team A and B, Goals (G), Warnings (W), Suspensions (2'), Direct Disqualification (D), Disqualification with Report (DR) and Team Penalty (TP).

Table Officials: 吴瑞亭 孙晓龙 Statisticians: 于兹香 杨华



2011年全国女子手球超级杯赛 竞赛技术统计(媒体表)

预赛	组别	A	轮次	2	场次	6
黄村训练基地			22/11/2011		201111006-51-1/1	
江苏队	江苏	23	vs	23	广东	广东队
12 : 12						

裁判员	吕苗春 (CHN)	/	刘凤娟 (CHN)
-----	-----------	---	-----------

江苏		远	近	边	快	突	任意	7m	合计	%	助攻	失误	警告	2'	D & DR	江苏		比赛	广东	
主教练： 马彪		射	射	射	攻	破	球	球								进程				
1	陆婷															7	黄燕南	1	01:54	0
6	钱丽瑶		1/3	0/1	1/1				2/5	40.0		1				17	修丽杰	2	03:02	0
7	黄燕南	0/5	1/1				1/1	1/4	3/11	27.3	5	9	1			2	邵明丽	4	04:27	1
9	莫蒙蒙		2/2		1/1		0/1		3/4	75.0		2				2	韦宝桂	9	05:13	2
10	沈洁															3	韦宝桂	2	07:27	2
11	于源源		0/1	0/1	1/1			1/3		33.3		1	1		1	17	修丽杰	4	08:26	3
15	周小玲															3	韦宝桂	9	08:58	4
16	王小华															4	韦宝桂	9	09:05	4
17	修丽杰	0/1	0/2		1/1	1/1	0/1	2/2	4/8	50.0		7				7	黄燕南	5	09:15	5
20	金梦青	1/3	1/2						2/5	40.0	1	2				5	魏梦庭	11	10:47	5
21	周琦											2				6	李琳	18	11:26	5
22	黄霞															6	廖网	7	11:56	6
24	乔如	2/3	5/5		1/1	0/1		8/10		80.0	1	7	1	1		7	魏梦庭	8	13:14	7
28	张照敏															7	李琳	18	14:11	7
运动员 合计		3/12	10/16	0/2	5/5	1/2	1/3	3/6	23/46	50.0	7	31	3	1	1	2nd Half				
1	陆婷	1/2	1/2	2/2	1/3	1/1	0/1	0/1	6/12	50.0						6	钱丽瑶	13	00:15	12
16	王小华	4/6	4/8	3/5	2/10	1/1	1/2	15/32		46.9						6	李军政	13	00:30	20
守门员 合计		5/8	5/10	5/7	3/13	2/2	0/1	1/3	21/44	47.7						17	修丽杰	14	02:41	13
广东		远	近	边	快	突	任意	7m	合计	%	助攻	失误	警告	2'	D & DR	教练： 祝捷				
1	马晓卉															1	周雅明	15	06:36	14
2	廖网		1/1						1/1	100		3				24	乔如	16	08:01	14
4	邵明丽	0/2	0/1		0/1			1/2	1/6	16.7	1	1		1		24	乔如	17	08:07	14
5	刘彤											1				24	乔如	17	09:39	15
8	孙颖															17	魏雅明	16	10:05	16
9	韦宝桂	1/9		2/4	3/4		1/1	1/2	8/20	40.0	2	4		2		24	乔如	18	10:35	16
10	李爽								3/4	75.0	2	3	1			18	魏梦庭	18	11:44	17
11	魏梦庭	2/2	1/2									2				18	罗慧	18	12:07	18
12	刘晓玉											2				19	韦宝桂	19	15:25	18
13	罗慧				1/1				1/1	100	1	2		1		20	韦宝桂	20	16:25	18
15	邝雪花															20	李军政	20	18:07	19
16	李娟															20	李军政	20	20:58	20
18	李琳			0/1	2/4	0/1		2/6	33.3		1	1	1	1		9	莫蒙蒙	21	22:21	21
19	盛延萌	0/2	0/1		1/2			1/5	20.0		2			1		17	修丽杰	22	24:46	22
20	李军政		2/4		2/2			4/6	66.7		1	1	2			9	莫蒙蒙	23	25:17	22
21	周雅明	0/1	1/1	0/2	1/2	0/1		2/7	28.6		1					23	李军政	23	25:54	23
运动员 合计		3/16	5/10	2/7	10/16	0/2	1/1	2/4	23/56	41.1	6	21	3	8						
1	马晓卉	1/3	0/1		0/3	0/1	0/1	2/3	3/12	25.0										
12	刘晓玉	1/2	3/12	2/2	0/2		1/1	0/2	7/21	33.3		2								
守门员 合计		2/5	3/13	2/2	0/5	0/1	1/2	2/5	10/33	30.3		2								

场上队员： 得分 / 射门

守门员： 救球 / 射门

快攻	Fast Break	突破	Breakthrough	任意球	Free Throw	7M球	7M Throw	助攻	Assist
警告	Warning	失误	Error	2'	Suspension	D	取消资格	DR	取消资格+报告





2011年全国女子手球超级杯赛

个人/全队技术统计表

正式表
手球
女子预赛
轮次 2组别 A
场次 6201111006-14-1/2
黄村训练基地
22/11/2011 17:00

号码	姓名	远射	近射	边射	快攻	突破	任意	7M	合计	%	助攻	失误	警告	2'	取消	时间
江苏队(江苏)																
<i>(场上队员)</i>																
1	陆婷									0.0%						00:17:01
6	钱丽瑶		1/3	0/1	1/1				2/5	40.0%		1				00:32:27
7	黄燕南	0/5	1/1				1/1	1/4	3/11	27.3%	5	9	1			00:50:04
9	莫蒙蒙		2/2		1/1		0/1		3/4	75.0%		2				00:54:11
10	沈洁									0.0%						00:00:00
11	于源源		0/1	0/1	1/1				1/3	33.3%		1	1	1		00:48:13
15	周小玲									0.0%						00:10:07
16	王小华									0.0%						00:42:59
17	修丽杰	0/1	0/2		1/1	1/1	0/1	2/2	4/8	50.0%		7				00:49:53
20	金梦青	1/3	1/2						2/5	40.0%	1	2				00:20:56
21	周琦									0.0%		2				00:37:34
22	黄霞									0.0%						00:00:00
24	乔如	2/3	5/5		1/1	0/1			8/10	80.0%	1	7	1	1		00:54:12
28	张照敏									0.0%						00:00:00
合计		3/12	10/16	0/2	5/5	1/2	1/3	3/6	23/46	50.0%	7	31	3	1	1	
<i>(守门员)</i>																
1	陆婷	1/2	1/2	2/2	1/3	1/1	0/1	0/1	6/12	50.0%						00:17:01
16	王小华	4/6	4/8	3/5	2/10	1/1		1/2	15/32	46.9%						00:42:59
合计		5/8	5/10	5/7	3/13	2/2	0/1	1/3	21/44	47.7%						

场上队员：得分/射门

守门员：救球/射门

全队合计	得分	被救	射失	击柱	封球	合计	%
远射	3	2	1	3	3	12	25.0%
近射	10	3		3		16	62.5%
边射		2				2	0.0%
快攻	5					5	100.0%
突破	1			1		2	50.0%
任意	1	1		1		3	33.3%
7M	3	2		1		6	50.0%





2011年全国女子手球超级杯赛

个人/全队技术统计表

正式表
手球
女子预赛
轮次 2组别 A
场次 6201111006-14-2/2
黄村训练基地
22/11/2011 17:00

号码	姓名	远射	近射	边射	快攻	突破	任意	7M	合计	%	助攻	失误	警告	2'	取消	时间
广东队(广东)																
<i>(上场队员)</i>																
1	马晓卉									0.0%						00:16:13
2	廖网		1/1						1/1	100%		3				00:19:12
4	邵明丽	0/2	0/1		0/1			1/2	1/6	16.7%	1	1		1		00:33:26
5	刘彤									0.0%		1				00:03:31
8	孙颖									0.0%						00:00:00
9	韦宝桂	1/9		2/4	3/4		1/1	1/2	8/20	40.0%	2	4		2		01:00:00
10	李爽									0.0%						00:00:00
11	魏梦庭	2/2	1/2						3/4	75.0%	2	3	1			01:00:00
12	刘晓玉									0.0%		2				00:43:47
13	罗慧				1/1				1/1	100%	1	2		1		00:26:28
15	邝雪花									0.0%						00:00:00
16	李娟									0.0%						00:00:00
18	李琳			0/1	2/4	0/1			2/6	33.3%		1	1	1		00:30:00
19	盛延萌	0/2	0/1		1/2				1/5	20.0%		2		1		00:35:59
20	李军政		2/4		2/2				4/6	66.7%		1	1	2		00:55:13
21	周雅明	0/1	1/1	0/2	1/2	0/1			2/7	28.6%		1				00:36:03
合计		3/16	5/10	2/7	10/16	0/2	1/1	2/4	23/56	41.1%	6	21	3	8		
<i>(守门员)</i>																
1	马晓卉	1/3	0/1		0/3	0/1	0/1	2/3	3/12	25.0%						00:16:13
12	刘晓玉	1/2	3/12	2/2	0/2		1/1	0/2	7/21	33.3%		2				00:43:47
合计		2/5	3/13	2/2	0/5	0/1	1/2	2/5	10/33	30.3%		2				

场上队员：得分/射门

守门员：救球/射门

全队合计	得分	被救	射失	击柱	封球	合计	%
远射	3	5	2	1	5	16	18.8%
近射	5	5				10	50.0%
边射	2	5				7	28.6%
快攻	10	3		2	1	16	62.5%
突破		2				2	0.0%
任意	1					1	100.0%
7M	2	1		1		4	50.0%





女子 全国杯赛

2011年全国女子手球超级杯赛

Team A A 北京部队队				Team B B 江苏队				Match Number 7							
played in China		in the hall 黄村训练基地		on 23/11/2011		at 14:00 hours		Spectators							
Half-time (30')	A 13	B 15	End of playing time	A 35	B 23	1st extra time	A	B	2nd extra time	A	B	After penalty throws	A	B	
Number of 7 m 4 / 6	Team time-out			Full name of players and officials				Team time-out			B 0 / 1	Number of 7 m			
	1 06:45	2 53:51	3					1 27:41	2 42:16	3					
No.	Team A					Team B					G	W	2'	D	DR
2	孟凡洁					1 陆婷									
3	郭琳					6 钱丽瑶					1				
4	吴亚楠					7 黄燕南					2	1	1		
6	李彦霖					9 莫蒙蒙					2				
7	吴一慈					10 沈洁									
8	司德楠					11 于源源					3	1	2		
9	刚海佳					15 周小玲									
11	杨柳					16 王小华									
12	杨靓					17 修丽杰					5	1	2		
14	田琳					20 金梦青					3				
15	徐秋红					21 周琦					1				
17	于甜甜					22 黄霞									
18	徐鸣昭					24 乔如					6				
23	方文博					28 张照敏									
44	云凤														
49	陆欣														
A	郭卫东					A 刘峰									
B	李兵					B 马海涌									
C	万舒					C 马彪									
						D 罗海军									
A	Signature of Responsible Official of the Teams (Off. A)														B
TP	Remarks of Referee / IHF Official														TP

Signatures

Referees	张耿 (CHN)	常敏 (CHN)		
Techn. Delegates	杨传浩 (CHN)	张春生 (CHN)		
IHF Official				

Note: Number of 7m Throws Awarded to Team A and B, Goals (G), Warnings (W), Suspensions (2'), Direct Disqualification (D), Disqualification with Report (DR) and Team Penalty (TP).

Table Officials: 王科

吕苗春

Statisticians: 刘畅

杨华





2011年全国女子手球超级杯赛 竞赛技术统计(媒体表)

预赛	组别	A	轮次	3	场次	7
黄村训练基地			23/11/2011		201111007-51-1/1	
北京部队队		北部	35	vs	23	江苏
		13 : 15				江苏队

裁判员	张耿 (CHN)	/	常敏 (CHN)
-----	----------	---	----------

北部														江苏														
主教练： 万舒														教练： 马彪														
远射	近射	边射	快攻	突破	任意球	7m球	合计	%	助攻	失误	警告	2'	D & DR	远射	近射	边射	快攻	突破	任意球	7m球	合计	%	助攻	失误	警告	2'	D & DR	
2 孟凡洁		0/1	1/1	2/3			3/5	60.0	1	1	1			49 陆欣							6/10	60.0		1				
3 郭琳		4/7	2/3											9 刚海佳														
4 吴亚楠														3 郭琳														
6 李彦霖														2 孟凡洁														
7 吴一慈		0/3	3/3				3/6	50.0		1				9 刚海佳							2/3	5/9	55.6		3			
8 司德楠														11 杨柳	0/1					1/1	2/3	3/5	60.0		2			
9 刚海佳		3/6												12 杨靛														
11 杨柳														14 田琳														
12 杨靛														15 徐秋红	2/5	2/3	0/1	5/6	2/3		11/18	61.1	5	1				
14 田琳														17 于甜甜														
15 徐秋红														18 徐鸣昭														
17 于甜甜														23 方文博														
18 徐鸣昭														44 云凤														
23 方文博														49 陆欣	0/1	1/4		1/1	2/3		4/9	44.4	2	2	1	1		
44 云凤														运动员 合计	2/6	3/8	7/18	12/14	6/9	1/1	4/6	35/62	56.5	8	11	2	1	
49 陆欣														12 杨靛	0/2	2/6	0/2	1/3	0/3		3/16	18.8						
守门员 合计	0/3	6/15	1/4	3/6	0/5	1/1		11/34	32.4					23 方文博	0/1	4/9	1/2	2/3	0/2	1/1	8/18	44.4						
江苏														江苏														
1 陆婷														11 杨柳	14	01:04	15											
6 钱丽瑶		1/1					1/1	100						7 吴一慈	15	02:00	15											
7 黄燕南	1/3		0/1	1/1			2/5	40.0	5	6	1	1		15 徐秋红	16	02:10	15											
9 莫蒙蒙		2/2	0/1				2/3	66.7		2				7 吴一慈	17	02:36	15											
10 沈洁														15 徐秋红	17	04:09	16	6	钱丽瑶									
11 于源源		0/1	2/3	1/2			3/6	50.0	1		1	2		15 徐秋红	18	07:28	16											
15 周小玲														49 陆欣	19	08:46	16											
16 王小华														2 孟凡洁	20	09:56	16											
17 修丽杰	1/5	1/6			3/4		0/1	5/16	31.3	1	3	1	2	3 郭琳	21	10:49	16											
20 金梦青	0/2	3/6						3/8	37.5		5			15 徐秋红	22	11:31	16											
21 周琦	0/1	1/2						1/3	33.3	1	2			15 徐秋红	23	12:29	16											
22 黄霞														9 刚海佳	24	14:53	16											
24 乔如	1/2	2/2		2/2	1/1	0/1	6/8	75.0	1	5				9 刚海佳	25	15:32	17	17	修丽杰									
28 张照敏														49 陆欣	26	16:53	17											
运动员 合计	3/13	9/19	3/4	3/6	5/6	0/1	0/1	23/50	46.0	9	24	3	5	9 刚海佳	27	17:58	17											
1 陆婷	2/2	2/4	6/11	0/1	1/5		1/1	11/24	45.8					27 18:47	18	17	修丽杰											
16 王小华	0/2	1/2	2/4	1/12	2/4	0/1	1/3	7/28	25.0					27 19:29	19	24	乔如											
22 黄霞								0/1	0.0					27 20:30	20	17	修丽杰											
守门员 合计	2/4	3/6	8/15	1/13	3/9	0/1	1/5	18/53	34.0					27 23:35	21	17	修丽杰											

场上队员： 得分 / 射门

守门员： 救球 / 射门

快攻	Fast Break	突破	Breakthrough	任意球	Free Throw	7M球	7M Throw	助攻	Assist
警告	Warning	失误	Error	2'	Suspension	D	取消资格	DR	取消资格+报告





2011年全国女子手球超级杯赛 图式比赛技术统计表

轮次 3

场次 7

201111007-21-1/1

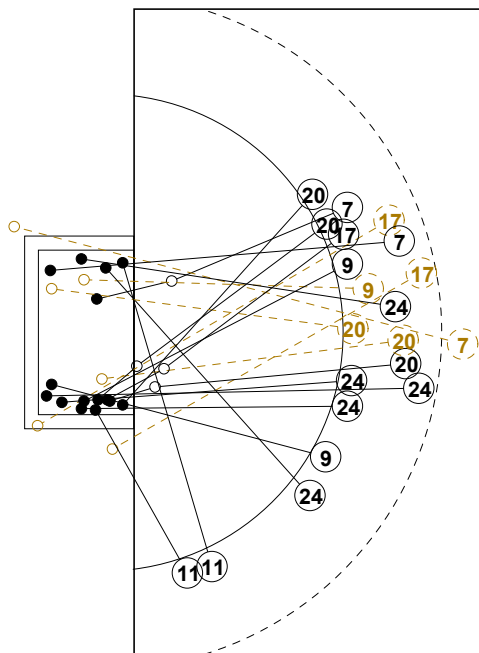

7M 江苏

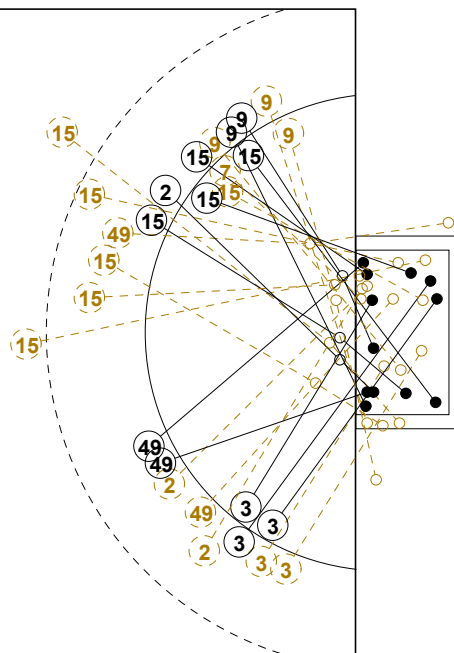
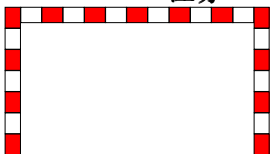

北部 7M



1st Half
15 : 13

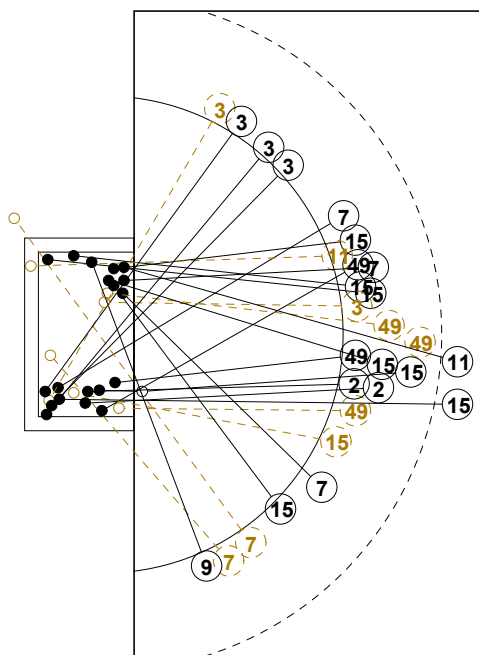

7M 北部

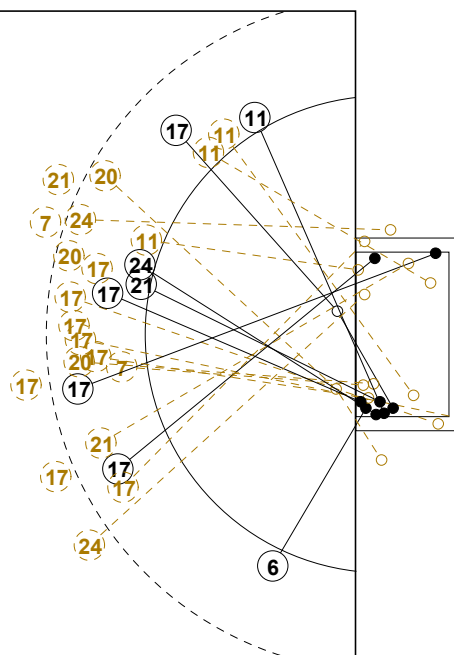
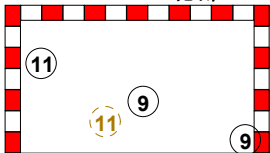

江苏 7M

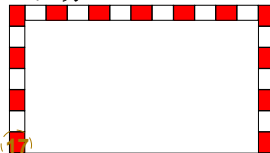

2nd Half
35 : 23



2011年全国女子手球超级杯赛

个人/全队技术统计表

正式表
手球
女子预赛
轮次 3组别 A
场次 7201111007-14-1/2
黄村训练基地
23/11/2011 14:00

号码	姓名	远射	近射	边射	快攻	突破	任意	7M	合计	%	助攻	失误	警告	2'	取消	时间
北京部队队(北部)																
<i>(场上队员)</i>																
2	孟凡洁			0/1	1/1	2/3			3/5	60.0%	1	1	1			01:00:00
3	郭琳			4/7	2/3				6/10	60.0%		1				01:00:00
4	吴亚楠									0.0%						00:00:00
6	李彦霖									0.0%						00:00:00
7	吴一慈			0/3	3/3				3/6	50.0%		1				00:25:26
8	司徒楠									0.0%						00:00:01
9	刚海佳			3/6				2/3	5/9	55.6%		3				00:34:13
11	杨柳		0/1				1/1	2/3	3/5	60.0%		2				00:58:01
12	杨靓									0.0%						00:29:26
14	田琳									0.0%						00:00:00
15	徐秋红	2/5	2/3	0/1	5/6	2/3			11/18	61.1%	5	1				01:00:00
17	于甜甜									0.0%						00:01:57
18	徐鸣昭									0.0%						00:00:00
23	方文博									0.0%						00:30:34
44	云凤									0.0%						00:00:00
49	陆欣	0/1	1/4		1/1	2/3			4/9	44.4%	2	2	1	1		01:00:00
合计		2/6	3/8	7/18	12/14	6/9	1/1	4/6	35/62	56.5%	8	11	2	1		
<i>(守门员)</i>																
12	杨靓	0/2	2/6	0/2	1/3	0/3			3/16	18.8%						00:29:26
23	方文博	0/1	4/9	1/2	2/3	0/2	1/1		8/18	44.4%						00:30:34
合计		0/3	6/15	1/4	3/6	0/5	1/1		11/34	32.4%						

场上队员：得分/射门

守门员：救球/射门

全队合计	得分	被救	射失	击柱	封球	合计	%
远射	2	2		1	1	6	33.3%
近射	3	3	1	1		8	37.5%
边射	7	8	2	1		18	38.9%
快攻	12	1		1		14	85.7%
突破	6	3				9	66.7%
任意	1					1	100.0%
7M	4	1		1		6	66.7%





2011年全国女子手球超级杯赛

个人/全队技术统计表

正式表
手球
女子预赛
轮次 3组别 A
场次 7201111007-14-2/2
黄村训练基地
23/11/2011 14:00

号码	姓名	远射	近射	边射	快攻	突破	任意	7M	合计	%	助攻	失误	警告	2'	取消	时间
江苏队(江苏)																
<i>(上场队员)</i>																
1	陆婷									0.0%						00:30:32
6	钱丽瑶			1/1					1/1	100%		1				01:00:00
7	黄燕南	1/3			0/1	1/1			2/5	40.0%	5	6	1	1		00:38:28
9	莫蒙蒙		2/2		0/1				2/3	66.7%		2				00:43:50
10	沈洁									0.0%						00:17:03
11	于源源		0/1	2/3	1/2				3/6	50.0%	1		1	2		00:59:57
15	周小玲									0.0%						00:00:00
16	王小华									0.0%						00:27:58
17	修丽杰	1/5	1/6			3/4		0/1	5/16	31.3%	1	3	1	2		00:45:07
20	金梦青	0/2	3/6						3/8	37.5%		5				00:22:18
21	周琦	0/1	1/2						1/3	33.3%	1	2				00:16:29
22	黄霞									0.0%						00:01:30
24	乔如	1/2	2/2		2/2	1/1	0/1		6/8	75.0%	1	5				00:53:29
28	张照敏									0.0%						00:00:00
合计		3/13	9/19	3/4	3/6	5/6	0/1	0/1	23/50	46.0%	9	24	3	5		
<i>(守门员)</i>																
1	陆婷	2/2	2/4	6/11	0/1	1/5		0/1	11/24	45.8%						00:30:32
16	王小华	0/2	1/2	2/4	1/12	2/4	0/1	1/3	7/28	25.0%						00:27:58
22	黄霞							0/1	0/1	0.0%						00:01:30
合计		2/4	3/6	8/15	1/13	3/9	0/1	1/5	18/53	34.0%						

场上队员：得分/射门

守门员：救球/射门

全队合计	得分	被救	射失	击柱	封球	合计	%
远射	3		4		6	13	23.1%
近射	9	6	1	2	1	19	47.4%
边射	3	1				4	75.0%
快攻	3	3				6	50.0%
突破	5			1		6	83.3%
任意		1				1	0.0%
7M				1		1	0.0%





女子 全国杯赛

2011年全国女子手球超级杯赛

Team A A 上海队										Team B B 广东队										Match Number 8																																											
played in China										in the hall 黄村训练基地					on 23/11/2011		at 15:30 hours			Spectators																																											
Half-time (30')		A 16		B 14		End of playing time		A 27		B 25		1st extra time		A		B		2nd extra time		A		B		After penalty throws		A		B																																			
Number of 7 m		A 8 / 8		Team time-out			Full name of players and officials										Team time-out			B 5 / 8		Number of 7 m																																									
			1	2	3																																																										
No.		Team A					G					W					2'					D					DR					No.		Team B					G					W					2'					D					DR				
2		郭威					2					1					1																				1		马晓卉																								
3		居晔																														2		廖网																													
5		王玮					4																									4		邵明丽																													
6		孔嫣					9																				5		刘彤																																		
7		周蕾																									8		孙颖					4																													
8		吴茵																									9		韦宝桂					12					1					1																			
10		斯文					3					1															10		李爽																																		
12		程阳																									11		魏梦庭					1										1																			
13		汪岚岚															1					1					12		刘晓玉																																		
14		彭越莹																									13		罗慧																																		
15		宫治					4															1					15		邝雪花					2																													
16		姜黎																									16		李娟																																		
18		黄研																									18		李琳					1										1																			
19		印尼																									19		盛延萌					5																													
20		车婉茹					5															1					20		李军政																																		
22		孔维																									21		周雅明																																		
A		宋文刚																									A		刘文宁																																		
B		伊恩双																									B		李剑芳																																		
C		王遐																									C		祝捷																																		
D		邵炜																									D		白莹峰																																		
A		Signature of Responsible Official of the Teams (Off. A)																									B																																				
TP		Remarks of Referee / IHF Official																									TP																																				

Signatures

Referees	孙晓龙 (CHN)	吴瑞亭 (CHN)		
Techn. Delegates	杨传浩 (CHN)	王锡祯 (CHN)		
IHF Official				

Note: Number of 7m Throws Awarded to Team A and B, Goals (G), Warnings (W), Suspensions (2'), Direct Disqualification (D), Disqualification with Report (DR) and Team Penalty (TP).

Table Officials:

Statisticians: 杨华

刘畅

Printed by PHMS Copyright: IHF / CHA 23/11/2011 17:08:44

Longman Sportsoft



handball@126.com



2011年全国女子手球超级杯赛
竞赛技术统计(媒体表)

预赛 组别 A 轮次 3 场次 8

黄村训练基地

23/11/2011

201111008-51-1/1

上海队 上海 27 vs 25 广东 广东队 16:14

裁判员 孙晓龙 (CHN) / 吴瑞亭 (CHN)

Main statistics table with columns for players, shots, goals, assists, and fouls for both teams (Shanghai and Guangdong).

场上队员: 得分 / 射门

守门员: 救球 / 射门

Legend table for abbreviations: 快攻 (Fast Break), 突破 (Breakthrough), 任意球 (Free Throw), 7m球 (7M Throw), 助攻 (Assist), 警告 (Warning), 失误 (Error), 2' (Suspension), D (取消资格 - Disqualification), DR (取消资格+报告 - Disqualification+Report)





2011年全国女子手球超级杯赛 图式比赛技术统计表

轮次 3

场次 8

201111008-21-1/1

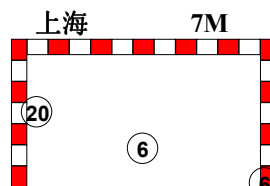
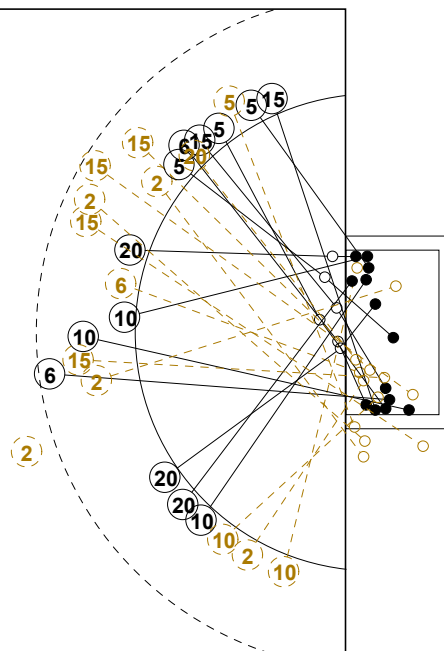
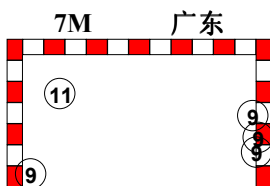
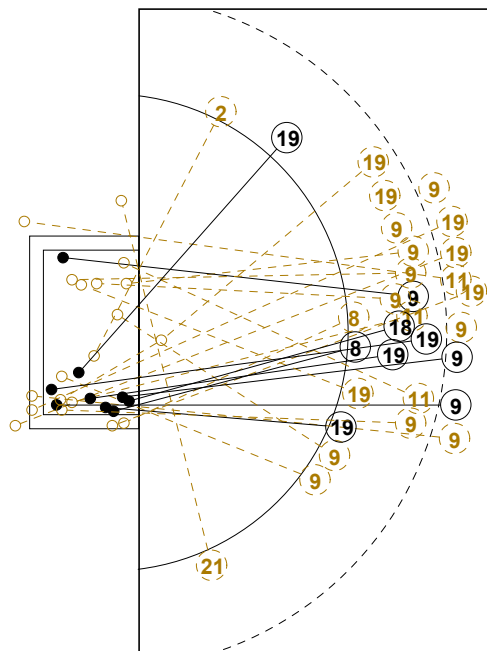

1st Half
14 : 16

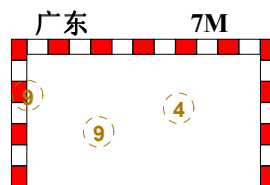
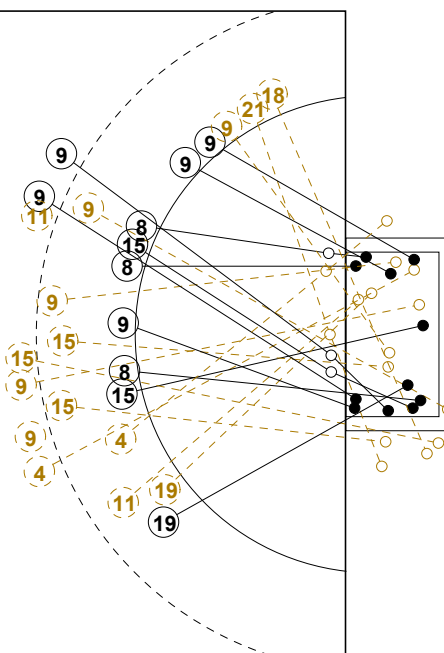
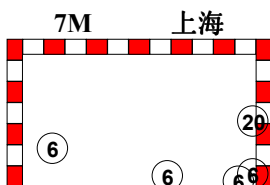
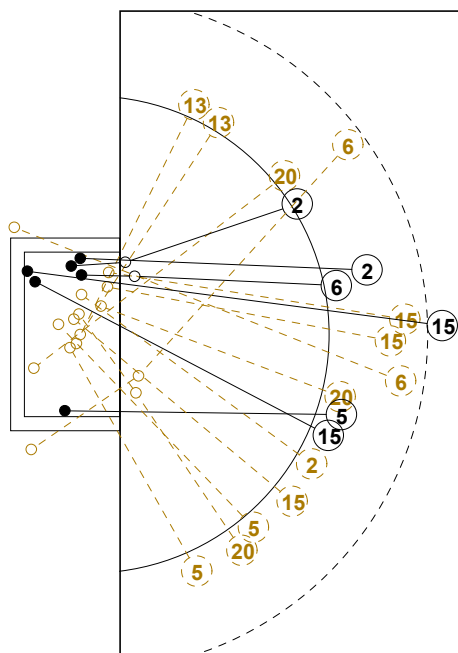

2nd Half
27 : 25



2011年全国女子手球超级杯赛

个人/全队技术统计表

正式表
手球
女子预赛
轮次 3组别 A
场次 8201111008-14-1/2
黄村训练基地
23/11/2011 15:30

号码	姓名	远射	近射	边射	快攻	突破	任意	7M	合计	%	助攻	失误	警告	2'	取消	时间
上海队(上海)																
<i>(场上队员)</i>																
2	郭威	0/1	2/4	0/1		0/2			2/8	25.0%	2	5	1	1		01:00:00
3	居晔									0.0%						00:00:00
5	王玮		1/1	1/3	2/3				4/7	57.1%		2				00:58:53
6	孔嫣	1/3	1/1			1/2		6/6	9/12	75.0%		7				00:46:35
7	周蕾									0.0%						00:00:00
8	吴茵									0.0%						00:00:00
10	斯文			0/2	3/3				3/5	60.0%	1	1	1			00:32:40
12	程阳									0.0%						00:11:48
13	汪岚岚			0/2					0/2	0.0%		2	1	1		00:40:35
14	彭越莹									0.0%						00:01:33
15	宫治	1/3	1/4	1/1	0/1	1/2			4/11	36.4%	1	1		1		00:56:41
16	姜黎									0.0%	1	1				00:48:12
18	黄研									0.0%						00:00:00
19	印尼									0.0%						00:03:17
20	车婉茹		3/6	0/1				2/2	5/9	55.6%		2		1		00:58:25
22	孔维									0.0%						00:00:00
合计		2/7	8/16	2/10	5/7	2/6		8/8	27/54	50.0%	5	21	3	4		
<i>(守门员)</i>																
12	程阳	2/2			1/4		0/1	2/5	5/12	41.7%						00:11:48
16	姜黎	6/9	2/8	2/2	1/6	3/4	1/2	0/2	15/33	45.5%	1	1				00:48:12
合计		8/11	2/8	2/2	2/10	3/4	1/3	2/7	20/45	44.4%	1	1				

场上队员：得分/射门

守门员：救球/射门

全队合计	得分	被救	射失	击柱	封球	合计	%
远射	2	2	2		1	7	28.6%
近射	8	8				16	50.0%
边射	2	7		1		10	20.0%
快攻	5	1	1			7	71.4%
突破	2	2	2			6	33.3%
任意							0.0%
7M	8					8	100.0%





2011年全国女子手球超级杯赛

个人/全队技术统计表

正式表
手球
女子预赛
轮次 3组别 A
场次 8201111008-14-2/2
黄村训练基地
23/11/2011 15:30

号码	姓名	远射	近射	边射	快攻	突破	任意	7M	合计	%	助攻	失误	警告	2'	取消	时间
广东队(广东)																
<i>(上场队员)</i>																
1	马晓卉									0.0%						00:05:56
2	廖网			0/1					0/1	0.0%		1				00:30:00
4	邵明丽	0/1	0/1					0/1	0/3	0.0%		1	1	1		00:30:00
5	刘彤									0.0%						00:00:00
8	孙颖		3/4		1/1				4/5	80.0%						00:27:01
9	韦宝桂	2/10	2/3	0/1	2/3	0/2	2/4	4/6	12/29	41.4%	2	2	1	1		01:00:00
10	李爽									0.0%						00:00:00
11	魏梦庭	0/3	0/2					1/1	1/6	16.7%	1	2		1		00:41:10
12	刘晓玉									0.0%						00:00:08
13	罗慧									0.0%						00:00:00
15	邝雪花	0/3			2/2				2/5	40.0%	1					00:18:49
16	李娟									0.0%						00:53:56
18	李琳			0/1	1/1				1/2	50.0%		2		1		00:39:53
19	盛延萌	1/6	1/1		2/3	1/2			5/12	41.7%	2	2				00:59:26
20	李军政									0.0%		2				00:30:44
21	周雅明			0/2					0/2	0.0%						00:22:14
合计		3/23	6/11	0/5	8/10	1/4	2/4	5/8	25/65	38.5%	6	12	2	4		
<i>(守门员)</i>																
1	马晓卉			1/1		0/1		0/4	1/6	16.7%						00:05:56
12	刘晓玉							0/1	0/1	0.0%						00:00:08
16	李娟	2/4	8/16	6/8	1/6	2/3		0/3	19/40	47.5%						00:53:56
合计		2/4	8/16	7/9	1/6	2/4		0/8	20/47	42.6%						

场上队员：得分/射门

守门员：救球/射门

全队合计	得分	被救	射失	击柱	封球	合计	%
远射	3	8	4	3	5	23	13.0%
近射	6	2	1	1	1	11	54.5%
边射		2	3			5	0.0%
快攻	8	2				10	80.0%
突破	1	3				4	25.0%
任意	2	1		1		4	50.0%
7M	5	2		1		8	62.5%





女子 全国杯赛

2011年全国女子手球超级杯赛

Team A		Team B		Match Number																	
A 安徽队		B 山东队		9																	
played in		in the hall		on																	
China		黄村训练基地		23/11/2011																	
				at 17:00 hours																	
Spectators																					
Half-time (30')	A	B	End of playing time	A	B																
	16	17	35 32	1st extra time	2nd extra time																
				After penalty throws																	
				A B																	
Number of 7 m		Team time-out		Full name of players and officials																	
A 3 / 3		1 18:27 2 56:08 3		1 29:28 2 33:34 3																	
		B 6 / 6		Number of 7 m																	
No.	Team A					G	W	2'	D	DR	No.	Team B					G	W	2'	D	DR
1	司艳										2	周丽莲					3				
2	马玲										3	张悦									
4	宫艳										5	赵江川					12				
5	班晨晨					5	1	1			7	徐颖丽									
7	赵辉					3		1			11	王彦雯									
14	刘晓妹					6	1				12	宋俊荣									
15	祖翠					6		1			13	陶丹扬					5	1	2		
16	郑晓云										15	吴作扬									
18	郑冬冬					7	1				18	张伟娜					2		1		
19	陈倩										19	高方青					2				
20	杜机娟					6			1		20	王宁					6	1	1		
24	于傲妮					2					23	马贝贝									
27	丁晓宇										24	张璨									
28	吴依然										25	王彬					1				
30	朱佳瑜										28	崔金娜					1	1			
32	吴迪										31	林燕群									
A	张庆										A	唐功红									
B	吴立军										B	于涛									
C	吴翔										C	曹久利									
D	殷方明										D	王日东									
A	Signature of Responsible Official of the Teams (Off. A)																		B		
TP	Remarks of Referee / IHF Official																		TP		

Signatures

Referees	于中迅 (CHN)	刘凤娟 (CHN)		
Techn. Delegates	张政 (CHN)	王锡祯 (CHN)		
IHF Official				

Note: Number of 7m Throws Awarded to Team A and B, Goals (G), Warnings (W), Suspensions (2'), Direct Disqualification (D), Disqualification with Report (DR) and Team Penalty (TP).

Table Officials: 张耿 常敏 Statisticians: 于兹香 黄莉





2011年全国女子手球超级杯赛 竞赛技术统计(媒体表)

预赛	组别	A	轮次	3	场次	9
黄村训练基地			23/11/2011		201111009-51-1/1	
安徽队	安徽	35	vs	32	山东	山东队
			16 : 17			

裁判员	于中迅 (CHN)	/	刘凤娟 (CHN)
-----	-----------	---	-----------

安徽														比赛进程		山东		
主教练： 吴翔																		
	远射	近射	边射	快攻	突破	任意球	7m球	合计	%	助攻	失误	警告	2'	D & DR	安徽	山东		
1 司艳															14 刘晓妹	1st Half	0	
2 马玲															1 01:21	1	19 高方青	
4 宫艳															14 刘晓妹	2	04:56	1
5 班晨晨	3/5	1/1			1/3			5/9	55.6			1	1		14 刘晓妹	3	06:02	1
7 赵辉	1/1			0/1	2/2			3/4	75.0	1	2		1		5 班晨晨	4	06:50	1
14 刘晓妹	2/3	1/1		0/1	1/2	2/4		6/11	54.5	5	2	1			4 07:00	2	5 赵江川	
15 祖翠		1/1	1/1	3/3	1/1			6/6	100		2		1		5 班晨晨	5	07:58	2
16 郑晓云															5 07:58	2	2 周丽莲	
18 郑冬冬		4/6		1/1	2/2			7/9	77.8	1	7	1			6 09:24	3	6 周丽莲	
19 陈倩															6 11:01	4	2 周丽莲	
20 杜机娟	1/1		1/2	1/1			3/3	6/7	85.7		1				6 12:18	5	5 赵江川	
24 于傲妮		1/1			1/1			2/2	100		4				7 14:06	5	5 赵江川	
27 丁晓宇															8 15:33	5		
28 吴依然															8 16:02	6	13 陶丹扬	
30 朱佳瑜															8 16:58	7	5 赵江川	
32 吴迪															8 17:38	8	18 张伟娜	
运动员 合计	7/10	8/10	2/3	5/7	8/11	2/4	3/3	35/48	72.9	8	18	3	3	1	8 18:17	9	20 王宁	
32 吴迪	5/8	4/10	3/10	1/4	2/9		0/6	15/47	31.9	1					8 19:32	10	20 王宁	
守门员 合计	5/8	4/10	3/10	1/4	2/9		0/6	15/47	31.9	1					8 19:51	11	13 陶丹扬	
														2nd Half				
														16 01:09	18	19 高方青		
														16 01:24	19	13 陶丹扬		
														7 赵辉	17	01:57	19	
														15 祖翠	18	02:26	19	
														18 郑冬冬	19	03:21	19	
														7 赵辉	20	04:54	19	
														20 05:20	20	28 崔金娜		
														20 杜机娟	21	05:55	20	
														18 郑冬冬	22	07:11	20	
														22 07:43	21	5 赵江川		
														22 09:18	22	5 赵江川		
														14 刘晓妹	23	09:48	22	
														15 祖翠	24	10:16	22	
														24 10:39	23	5 赵江川		
														18 郑冬冬	25	11:18	23	
														15 祖翠	26	13:27	23	
														26 13:35	24	5 赵江川		
														26 14:20	25	2 周丽莲		
														14 刘晓妹	27	15:00	25	
														18 郑冬冬	28	15:53	25	
														28 16:34	26	5 赵江川		
														24 于傲妮	29	17:27	26	
														29 18:09	27	13 陶丹扬		
														20 杜机娟	30	18:57	27	
														5 班晨晨	31	21:29	27	
														5 班晨晨	32	23:17	27	
														18 郑冬冬	33	24:04	27	
														33 24:36	28	20 王宁		
														15 祖翠	34	25:02	28	
														34 25:18	29	5 赵江川		
														34 25:54	30	20 王宁		
														34 27:16	31	20 王宁		
														18 郑冬冬	35	27:24	31	
														35 29:42	32	25 王彬		

场上队员： 得分 / 射门

守门员： 救球 / 射门

快攻	Fast Break		突破	Breakthrough		任意球	Free Throw		7M球	7M Throw		助攻	Assist
警告	Warning		失误	Error		2'	Suspension		D	取消资格		DR	取消资格+报告





2011年全国女子手球超级杯赛 图式比赛技术统计表

轮次 3

场次 9

201111009-21-1/1

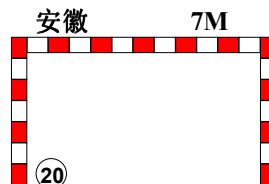
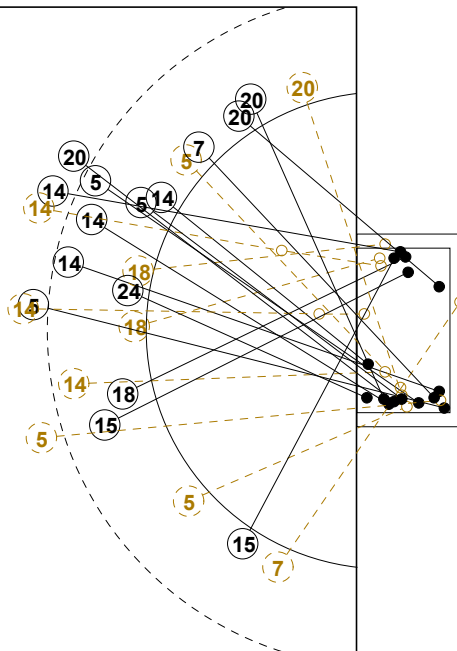
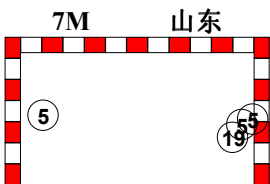
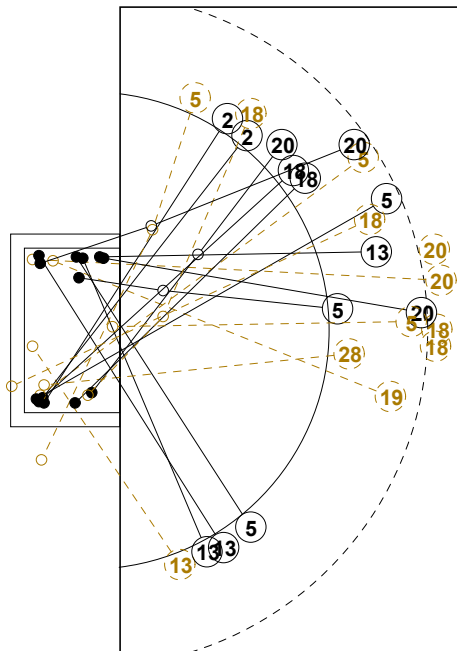

1st Half
17 : 16

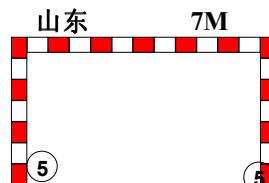
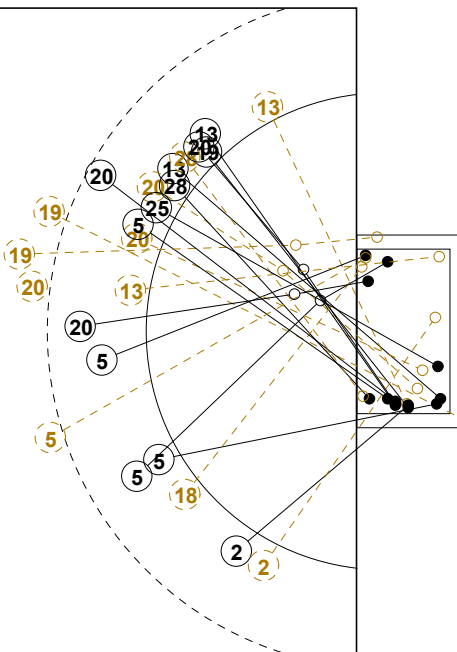
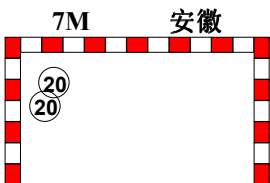
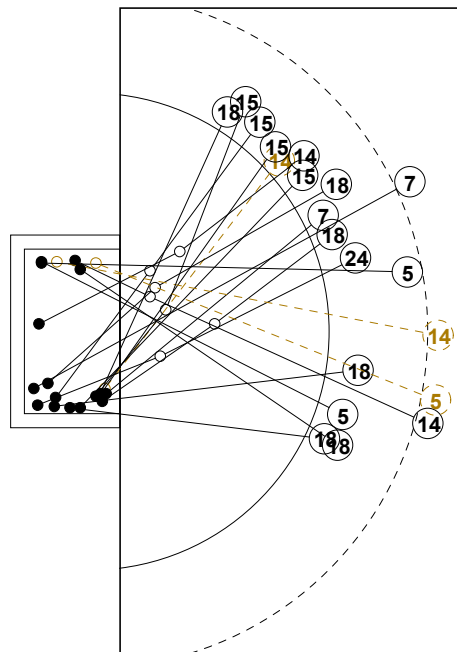

2nd Half
35 : 32



2011年全国女子手球超级杯赛

个人/全队技术统计表

正式表
手球
女子预赛
轮次 3组别 A
场次 9201111009-14-1/2
黄村训练基地
23/11/2011 17:00

号码	姓名	远射	近射	边射	快攻	突破	任意	7M	合计	%	助攻	失误	警告	2'	取消	时间
安徽队(安徽)																
<i>(场上队员)</i>																
1	司艳									0.0%						00:00:00
2	马玲									0.0%						00:00:00
4	宫艳									0.0%						00:00:00
5	班晨晨	3/5	1/1			1/3			5/9	55.6%			1	1		01:00:00
7	赵辉	1/1			0/1	2/2			3/4	75.0%	1	2		1		00:23:07
14	刘晓妹	2/3	1/1		0/1	1/2	2/4		6/11	54.5%	5	2	1			00:59:54
15	祖翠		1/1	1/1	3/3	1/1			6/6	100%		2		1		01:00:00
16	郑晓云									0.0%						00:00:00
18	郑冬冬		4/6		1/1	2/2			7/9	77.8%	1	7	1			01:00:00
19	陈倩									0.0%						00:00:00
20	杜机娟	1/1		1/2	1/1			3/3	6/7	85.7%		1		1		01:00:00
24	于傲妮		1/1			1/1			2/2	100%		4				00:36:51
27	丁晓宇									0.0%						00:00:00
28	吴依然									0.0%						00:00:00
30	朱佳瑜									0.0%						00:00:00
32	吴迪									0.0%	1					01:00:00
合计		7/10	8/10	2/3	5/7	8/11	2/4	3/3	35/48	72.9%	8	18	3	3	1	
<i>(守门员)</i>																
32	吴迪	5/8	4/10	3/10	1/4	2/9		0/6	15/47	31.9%	1					01:00:00
合计		5/8	4/10	3/10	1/4	2/9		0/6	15/47	31.9%	1					

场上队员：得分/射门

守门员：救球/射门

全队合计	得分	被救	射失	击柱	封球	合计	%
远射	7	3				10	70.0%
近射	8	1		1		10	80.0%
边射	2	1				3	66.7%
快攻	5	1		1		7	71.4%
突破	8	3				11	72.7%
任意	2	2				4	50.0%
7M	3					3	100.0%





2011年全国女子手球超级杯赛

个人/全队技术统计表

正式表
手球
女子预赛
轮次 3组别 A
场次 9201111009-14-2/2
黄村训练基地
23/11/2011 17:00

号码	姓名	远射	近射	边射	快攻	突破	任意	7M	合计	%	助攻	失误	警告	2'	取消	时间
山东队(山东)																
<i>(上场队员)</i>																
2	周丽莲			3/4					3/4	75.0%		4				01:00:00
3	张悦									0.0%						00:00:00
5	赵江川	1/4	1/1	1/1		4/5		5/5	12/16	75.0%	4	6				00:55:04
7	徐颖丽									0.0%						00:00:00
11	王彦雯									0.0%						00:00:00
12	宋俊荣									0.0%						01:00:00
13	陶丹扬			3/5	2/3				5/8	62.5%	1	2	1	2		00:49:57
15	吴作扬									0.0%						00:00:00
18	张伟娜	0/2	2/2			0/3			2/7	28.6%	2			1		00:59:59
19	高方青	0/3				1/1		1/1	2/5	40.0%		3				00:20:57
20	王宁	2/5	1/3		1/1	2/2			6/11	54.5%	1		1	1		00:43:33
23	马贝贝									0.0%						00:00:00
24	张璨									0.0%						00:00:00
25	王彬		1/1						1/1	100%						00:15:44
28	崔金娜		1/3						1/3	33.3%		2	1			00:52:49
31	林燕群									0.0%						00:00:00
合计		3/14	6/10	7/10	3/4	7/11		6/6	32/55	58.2%	8	17	3	4		
<i>(守门员)</i>																
12	宋俊荣	3/10	1/9	1/3	1/6	3/11	2/4	0/2	11/45	24.4%						01:00:00
24	张璨							0/1	0/1	0.0%						00:00:00
合计		3/10	1/9	1/3	1/6	3/11	2/4	0/3	11/46	23.9%						

场上队员：得分/射门

守门员：救球/射门

全队合计	得分	被救	射失	击柱	封球	合计	%
远射	3	5	1	1	4	14	21.4%
近射	6	4				10	60.0%
边射	7	3				10	70.0%
快攻	3	1				4	75.0%
突破	7	2	1	1		11	63.6%
任意							0.0%
7M	6					6	100.0%





女子 全国杯赛

2011年全国女子手球超级杯赛

Team A										Team B										Match Number									
A 上海队					B 山东队					10																			
played in China										in the hall 黄村训练基地					on 24/11/2011		at 14:30 hours		Spectators										
Half-time (30')		A 17		B 10		End of playing time		A 32		B 27		1st extra time		A		B		2nd extra time		A		B		After penalty throws		A		B	
Number of 7 m		A 1/2		Team time-out			Full name of players and officials										Team time-out			B 3/7		Number of 7 m							
		1	2	3	25:32	38:01	57:54	15:58	49:15	59:31																			
No.	Team A						G	W	2'	D	DR	No.	Team B						G	W	2'	D	DR						
2	郭威						4	1	1			2	周丽莲						1										
3	居晔											3	张悦																
5	王玮						8					5	赵江川						1										
6	孔嫣						3					7	徐颖丽																
7	周蕾											11	王彦雯																
8	吴茵											12	宋俊荣																
10	斯文						6					13	陶丹扬						2		1								
12	程阳											15	吴作扬																
13	汪岚岚							1				18	张伟娜						3										
14	彭越莹											19	高方青						11	1	1								
15	宫治						8	1	2			20	王宁						1										
16	姜黎											23	马贝贝																
18	黄研											24	张璨																
19	印尼											25	王彬						3										
20	车婉茹						3		1			28	崔金娜						5	1	1								
22	孔维											31	林燕群																
A	宋文刚											A	唐功红																
B	伊恩双											B	于涛																
C	王遐											C	曹久利																
D	邵炜											D	王日东																
A	Signature of Responsible Official of the Teams (Off. A)										Signature of Responsible Official of the Teams (Off. B)																		
TP	Remarks of Referee / IHF Official										TP																		

Signatures

Referees	张耿 (CHN)	常敏 (CHN)		
Techn. Delegates	杨传浩 (CHN)	李长海 (CHN)		
IHF Official				

Note: Number of 7m Throws Awarded to Team A and B, Goals (G), Warnings (W), Suspensions (2'), Direct Disqualification (D), Disqualification with Report (DR) and Team Penalty (TP).



2011年全国女子手球超级杯赛
竞赛技术统计(媒体表)

Table with match details: 预赛, 组别 A, 轮次 4, 场次 10, 黄村训练基地, 24/11/2011, 201111010-51-1/1, 上海队 vs 山东队, 32 vs 27, 17:10

裁判员: 张耿 (CHN) / 常敏 (CHN)

Main statistics table for Shanghai team, including player names (e.g., 郭威, 居晔, 王玮), shooting statistics (远, 近, 边, 快, 突, 任意, 7m), and performance metrics (助攻, 失误, 警告, 2', D & DR).

Main statistics table for Shandong team, including player names (e.g., 周丽莲, 张悦, 赵江川), shooting statistics, and performance metrics. Includes a '比赛进程' (Match Progress) section on the right.

Summary table for on-court players and goalkeepers, including categories like 快攻 (Fast Break), 突破 (Breakthrough), 任意球 (Free Throw), 7m球 (7M Throw), 助攻 (Assist), and 警告 (Warning).



2011年全国女子手球超级杯赛 图式比赛技术统计表

轮次 4

场次 10

20111010-21-1/1

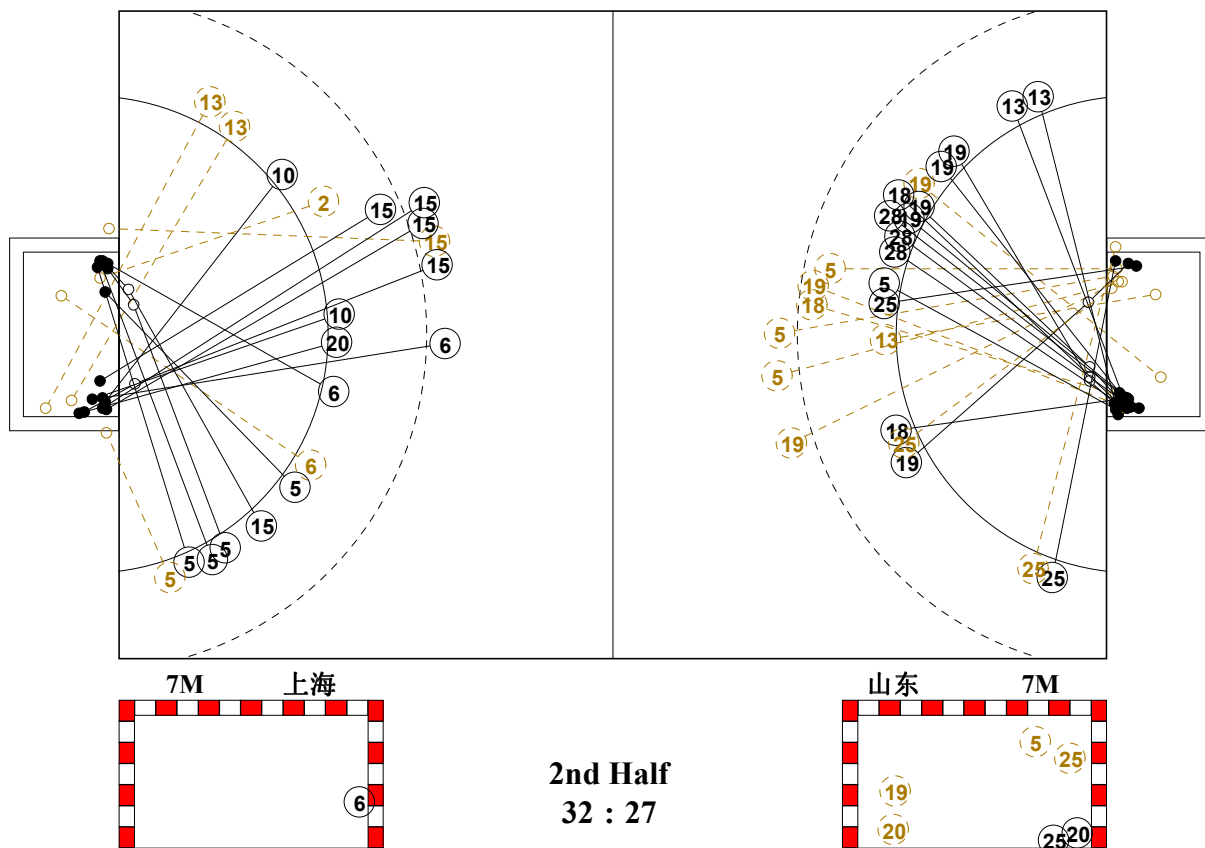
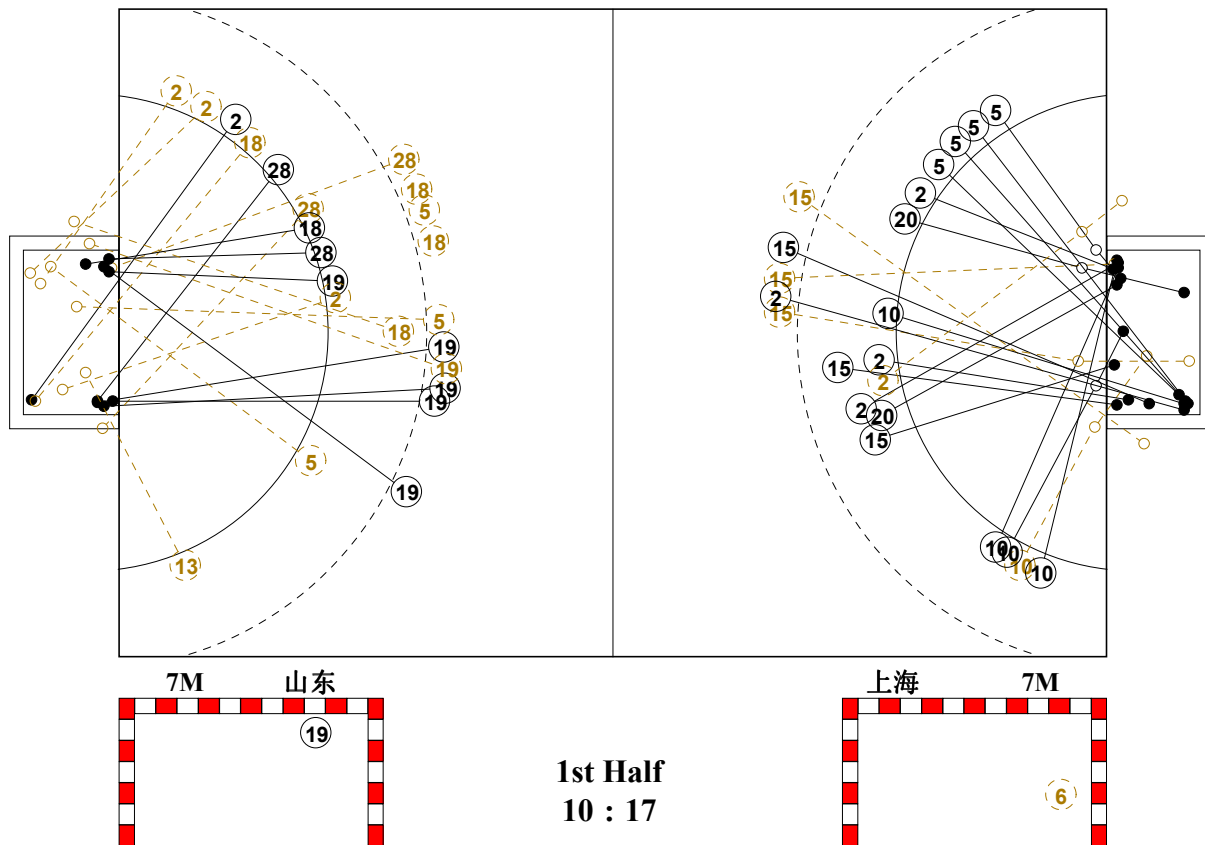



2011年全国女子手球超级杯赛

个人/全队技术统计表

正式表
手球
女子预赛
轮次 4组别 A
场次 10201111010-14-1/2
黄村训练基地
24/11/2011 14:30

号码	姓名	远射	近射	边射	快攻	突破	任意	7M	合计	%	助攻	失误	警告	2'	取消	时间
上海队(上海)																
<i>(场上队员)</i>																
2	郭威	1/1	1/2			2/3			4/6	66.7%	4	6	1	1		00:58:22
3	居晔									0.0%						00:00:00
5	王玮			5/6	3/3				8/9	88.9%						00:58:27
6	孔嫣	1/1				1/2		1/2	3/5	60.0%	1	1				00:43:49
7	周蕾									0.0%						00:00:00
8	吴茵									0.0%						00:00:00
10	斯文			2/3	4/4				6/7	85.7%						00:47:11
12	程阳									0.0%						00:02:19
13	汪岚岚			0/2					0/2	0.0%		1	1			00:25:36
14	彭越莹									0.0%						00:00:00
15	宫治	5/9	1/1			2/2			8/12	66.7%	4	1	1	2		00:58:25
16	姜黎									0.0%	1	1				00:57:41
18	黄研									0.0%						00:00:00
19	印尼									0.0%						00:00:00
20	车婉茹		1/1		2/2				3/3	100%	1	2		1		00:58:17
22	孔维									0.0%						00:00:00
合计		7/11	3/4	7/11	9/9	5/7		1/2	32/44	72.7%	11	12	3	4		
<i>(守门员)</i>																
12	程阳		0/1					4/7	4/8	50.0%						00:02:19
16	姜黎	8/12	3/12	2/6	1/1	3/9			17/40	42.5%	1	1				00:57:41
合计		8/12	3/13	2/6	1/1	3/9		4/7	21/48	43.8%	1	1				

场上队员：得分/射门

守门员：救球/射门

全队合计	得分	被救	射失	击柱	封球	合计	%
远射	7	2	2			11	63.6%
近射	3	1				4	75.0%
边射	7	3		1		11	63.6%
快攻	9					9	100.0%
突破	5	1	1			7	71.4%
任意							0.0%
7M	1	1				2	50.0%





2011年全国女子手球超级杯赛

个人/全队技术统计表

正式表
手球
女子预赛
轮次 4组别 A
场次 10201111010-14-2/2
黄村训练基地
24/11/2011 14:30

号码	姓名	远射	近射	边射	快攻	突破	任意	7M	合计	%	助攻	失误	警告	2'	取消	时间
山东队(山东)																
<i>(上场队员)</i>																
2	周丽莲			1/2		0/2			1/4	25.0%						00:31:42
3	张悦									0.0%						00:00:00
5	赵江川	0/5	0/1			1/1		0/1	1/8	12.5%	1	2				00:48:38
7	徐颖丽									0.0%						00:00:00
11	王彦雯									0.0%						00:00:00
12	宋俊荣									0.0%						01:00:00
13	陶丹扬		0/1	2/3					2/4	50.0%		1		1		00:45:08
15	吴作扬									0.0%						00:00:00
18	张伟娜	0/4	2/2		0/1	1/1			3/8	37.5%	2	5				00:59:18
19	高方青	4/7	2/2			4/5		1/2	11/16	68.8%	4	2	1	1		00:59:23
20	王宁							1/2	1/2	50.0%						00:10:03
23	马贝贝									0.0%						00:00:00
24	张璨									0.0%						00:00:00
25	王彬		1/2	1/2				1/2	3/6	50.0%						00:39:17
28	崔金娜	0/1	5/6						5/7	71.4%		1	1	1		00:58:40
31	林燕群									0.0%						00:00:00
合计		4/17	10/14	4/7	0/1	6/9		3/7	27/55	49.1%	7	11	2	3		
<i>(守门员)</i>																
12	宋俊荣	2/9	1/4	3/10	0/9	1/6		1/2	8/40	20.0%						01:00:00
合计		2/9	1/4	3/10	0/9	1/6		1/2	8/40	20.0%						

场上队员：得分/射门

守门员：救球/射门

全队合计	得分	被救	射失	击柱	封球	合计	%
远射	4	8	1	1	3	17	23.5%
近射	10	3		1		14	71.4%
边射	4	2		1		7	57.1%
快攻		1				1	0.0%
突破	6	3				9	66.7%
任意							0.0%
7M	3	4				7	42.9%





女子 全国杯赛

2011年全国女子手球超级杯赛

Team A A 广东队		Team B B 北京部队队		Match Number 11																	
played in China		in the hall 黄村训练基地		on 24/11/2011																	
				at 16:00 hours																	
Spectators																					
Half-time (30')	A 9	B 15	End of playing time	A 29	B 28																
1st extra time				2nd extra time																	
				After penalty throws																	
Number of 7 m A 2 / 2		Team time-out 1 06:07 2 13:52 3 59:32		Full name of players and officials																	
				Team time-out 1 20:05 2 40:22 3																	
				B 5 / 7																	
Number of 7 m				Number of 7 m																	
No.	Team A					G	W	2'	D	DR	No.	Team B					G	W	2'	D	DR
1	马晓卉										2	孟凡洁					4		2		
2	廖网					5	1	1			3	郭琳					2				
4	邵明丽										4	吴亚楠									
5	刘彤										6	李彦霖									
8	孙颖										7	吴一慈									
9	韦宝桂					4					8	司德楠									
10	李爽										9	刚海佳					5				
11	魏梦庭					7					11	杨柳					7				
12	刘晓玉										12	杨靓									
13	罗慧										14	田琳									
15	邝雪花					1					15	徐秋红					6	1			
16	李娟										17	于甜甜									
18	李琳					4	1				18	徐鸣昭									
19	盛延萌					6	1	1			23	方文博									
20	李军政					1		1			44	云凤									
21	周雅明					1					49	陆欣					4	1			
A	刘文宁										A	郭卫东									
B	李剑芳										B	李兵									
C	祝捷										C	万舒									
D	白莹峰																				
A		Signature of Responsible Official of the Teams (Off. A)															B				
TP	Remarks of Referee / IHF Official																		TP		

Signatures

Referees	吕苗春 (CHN)	于中迅 (CHN)		
Techn. Delegates	杨传浩 (CHN)	张春生 (CHN)		
IHF Official				

Note: Number of 7m Throws Awarded to Team A and B, Goals (G), Warnings (W), Suspensions (2'), Direct Disqualification (D), Disqualification with Report (DR) and Team Penalty (TP).

Table Officials:

Statisticians: 刘畅

黄莉





2011年全国女子手球超级杯赛 竞赛技术统计(媒体表)

预赛	组别	A	轮次	4	场次	11
黄村训练基地			24/11/2011		201111011-51-1/1	
广东队	广东	29	vs	28	北部	北京部队队
			9 : 15			

裁判员	吕苗春 (CHN)	/	于中迅 (CHN)
-----	-----------	---	-----------

广东		远	近	边	快	突	任意	7m	合计	%	助攻	失误	警告	2'	D & DR	比赛进程	
主教练: 祝捷		射	射	射	攻	破	球	球								广东	北部
1	马晓卉															0	01:24 1 2 孟凡洁
2	廖网	0/1	1/2	2/4	2/4				5/11	45.5		2	1	1		1	02:39 1 1 杨柳
4	邵明丽															1	04:36 2 11 杨柳
5	刘彤															1	05:58 3 49 陆欣
8	孙颖															2	06:41 3 3 刚海佳
9	韦宝桂	0/8	0/2		0/1	1/1	1/1	2/2	4/15	26.7	2	2				2	07:43 4 9 刚海佳
10	李爽															2	11:10 5 15 徐秋红
11	魏梦庭	0/5	1/3		2/2	3/3	1/1		7/14	50.0	5	1				2	12:41 6 15 徐秋红
12	刘晓玉										2	1				2	13:51 7 9 刚海佳
13	罗慧															3	14:43 7 3 陆欣
15	邝雪花		0/1			1/1		1/2	1/2	50.0		3				3	15:18 8 49 陆欣
16	李娟															3	17:21 9 11 杨柳
18	李琳		2/2	1/1	0/1	1/1		4/5	80.0				1			4	17:45 9 9 陆欣
19	盛延萌	1/2	1/3		4/6	0/1	0/1	6/13	46.2		4	1	1	1		5	18:17 9 11 杨柳
20	李军政			0/1	1/1			1/2	50.0		1	3		1		6	20:55 10 15 徐秋红
21	周雅明	0/1			1/1			1/2	50.0			1				6	21:15 10 10 徐秋红
运动员 合计		1/17	5/13	3/6	10/16	6/7	2/3	2/2	29/64	45.3	10	17	3	3		7	23:17 11 15 徐秋红
1	马晓卉		0/1					1/2	1/3	33.3						7	25:15 11 11 杨柳
12	刘晓玉	7/12	2/6	4/8	2/5	2/6	0/2	1/4	18/43	41.9	2	1				7	25:43 12 11 杨柳
16	李娟							0/1	0/1	0.0						7	27:52 13 49 陆欣
守门员 合计		7/12	2/7	4/8	2/5	2/6	0/2	2/7	19/47	40.4	2	1				8	28:23 13 3 郭琳
北部																	
北部		远	近	边	快	突	任意	7m	合计	%	助攻	失误	警告	2'	D & DR		
教练: 万舒		射	射	射	攻	破	球	球									
2	孟凡洁	2/6	1/3			1/1			4/10	40.0	2	6		2		9	09:40 21 2 孟凡洁
3	郭琳			1/5	1/1	0/1			2/7	28.6		2				9	09:53 21 21 杨柳
4	吴亚楠															10	11:03 21 21 杨柳
6	李彦霖															10	11:39 21 21 杨柳
7	吴一慈															11	12:04 21 21 杨柳
8	司德楠															11	12:37 21 21 杨柳
9	刚海佳	0/1	1/1	2/4	1/1			1/3	5/10	50.0		4				12	13:28 22 11 杨柳
11	杨柳	1/1	2/3			1/1		3/3	7/8	87.5		2				12	14:21 22 21 杨柳
12	杨靓															13	14:47 23 11 杨柳
14	田琳															13	17:16 24 2 孟凡洁
15	徐秋红	2/6		1/1	0/1	1/2	2/2		6/12	50.0	5	3	1			14	19:31 24 11 杨柳
17	于甜甜															14	20:10 25 11 杨柳
18	徐鸣昭															14	20:40 26 9 刚海佳
23	方文博															15	21:38 26 21 刚海佳
44	云凤															15	22:41 27 9 刚海佳
49	陆欣	0/1	1/1		1/2	1/1		1/1	4/6	66.7	1	4	1			16	23:11 27 21 刚海佳
运动员 合计		5/15	5/8	4/10	3/5	4/6	2/2	5/7	28/53	52.8	8	21	2	2		16	23:47 27 21 刚海佳
23	方文博	6/7	5/10	3/6	3/13	1/7	0/2	0/2	18/47	38.3						17	24:13 27 21 刚海佳
守门员 合计		6/7	5/10	3/6	3/13	1/7	0/2	0/2	18/47	38.3						18	27:29 28 9 刚海佳

场上队员: 得分 / 射门

守门员: 救球 / 射门

快攻	Fast Break	突破	Breakthrough	任意球	Free Throw	7M球	7M Throw	助攻	Assist
警告	Warning	失误	Error	2'	Suspension	D	取消资格	DR	取消资格+报告





2011年全国女子手球超级杯赛

个人/全队技术统计表

正式表
手球
女子预赛
轮次 4组别 A
场次 11201111011-14-1/2
黄村训练基地
24/11/2011 16:00

号码	姓名	远射	近射	边射	快攻	突破	任意	7M	合计	%	助攻	失误	警告	2'	取消	时间
广东队(广东)																
<i>(场上队员)</i>																
1	马晓卉									0.0%						00:00:31
2	廖网	0/1	1/2	2/4	2/4				5/11	45.5%		2	1	1		01:00:00
4	邵明丽									0.0%						00:00:00
5	刘彤									0.0%						00:00:00
8	孙颖									0.0%						00:14:58
9	韦宝桂	0/8	0/2		0/1	1/1	1/1	2/2	4/15	26.7%	2	2				00:59:59
10	李爽									0.0%						00:00:00
11	魏梦庭	0/5	1/3		2/2	3/3	1/1		7/14	50.0%	5	1				00:58:26
12	刘晓玉									0.0%	2	1				00:59:02
13	罗慧									0.0%						00:00:00
15	邝雪花		0/1			1/1			1/2	50.0%		3				00:06:10
16	李娟									0.0%						00:00:27
18	李琳		2/2	1/1	0/1	1/1			4/5	80.0%			1			00:44:36
19	盛延萌	1/2	1/3		4/6	0/1	0/1		6/13	46.2%		4	1	1		01:00:00
20	李军政			0/1	1/1				1/2	50.0%	1	3		1		00:45:00
21	周雅明	0/1			1/1				1/2	50.0%		1				00:10:45
合计		1/17	5/13	3/6	10/16	6/7	2/3	2/2	29/64	45.3%	10	17	3	3		
<i>(守门员)</i>																
1	马晓卉		0/1					1/2	1/3	33.3%						00:00:31
12	刘晓玉	7/12	2/6	4/8	2/5	2/6	0/2	1/4	18/43	41.9%	2	1				00:59:02
16	李娟							0/1	0/1	0.0%						00:00:27
合计		7/12	2/7	4/8	2/5	2/6	0/2	2/7	19/47	40.4%	2	1				

场上队员：得分/射门

守门员：救球/射门

全队合计	得分	被救	射失	击柱	封球	合计	%
远射	1	6	5	4	1	17	5.9%
近射	5	5	1	1	1	13	38.5%
边射	3	3				6	50.0%
快攻	10	3	1	2		16	62.5%
突破	6	1				7	85.7%
任意	2		1			3	66.7%
7M	2					2	100.0%





2011年全国女子手球超级杯赛

个人/全队技术统计表

正式表
手球
女子预赛
轮次 4组别 A
场次 11201111011-14-2/2
黄村训练基地
24/11/2011 16:00

号码	姓名	远射	近射	边射	快攻	突破	任意	7M	合计	%	助攻	失误	警告	2'	取消	时间
北京部队队(北部)																
<i>(上场队员)</i>																
2	孟凡洁	2/6	1/3			1/1			4/10	40.0%	2	6		2		00:58:28
3	郭琳			1/5	1/1	0/1			2/7	28.6%		2				01:00:00
4	吴亚楠									0.0%						00:00:00
6	李彦霖									0.0%						00:00:00
7	吴一慈									0.0%						00:00:00
8	司德楠									0.0%						00:00:00
9	刚海佳	0/1	1/1	2/4	1/1			1/3	5/10	50.0%		4				01:00:00
11	杨柳	1/1	2/3			1/1		3/3	7/8	87.5%		2				01:00:00
12	杨靓									0.0%						00:00:00
14	田琳									0.0%						00:00:00
15	徐秋红	2/6		1/1	0/1	1/2	2/2		6/12	50.0%	5	3	1			01:00:00
17	于甜甜									0.0%						00:10:32
18	徐鸣昭									0.0%						00:00:00
23	方文博									0.0%						01:00:00
44	云凤									0.0%						00:00:00
49	陆欣	0/1	1/1		1/2	1/1		1/1	4/6	66.7%	1	4	1			00:49:23
合计		5/15	5/8	4/10	3/5	4/6	2/2	5/7	28/53	52.8%	8	21	2	2		
<i>(守门员)</i>																
23	方文博	6/7	5/10	3/6	3/13	1/7	0/2	0/2	18/47	38.3%						01:00:00
合计																
		6/7	5/10	3/6	3/13	1/7	0/2	0/2	18/47	38.3%						

场上队员：得分/射门

守门员：救球/射门

全队合计	得分	被救	射失	击柱	封球	合计	%
远射	5	7	1		2	15	33.3%
近射	5	2			1	8	62.5%
边射	4	4	1	1		10	40.0%
快攻	3	2				5	60.0%
突破	4	2				6	66.7%
任意	2					2	100.0%
7M	5	2				7	71.4%





女子 全国杯赛

2011年全国女子手球超级杯赛

Team A A 江苏队				Team B B 安徽队				Match Number 12													
played in China		in the hall 黄村训练基地		on 24/11/2011		at 17:30 hours		Spectators													
Half-time (30')	A 12	B 14	End of playing time	A 19	B 28	1st extra time	A	B	2nd extra time	A	B	After penalty throws	A	B							
Number of 7 m	A 1/2	Team time-out 1 29:23 2 35:55 3 58:39			Full name of players and officials				Team time-out 1 2 3			B 2/4	Number of 7 m								
No.	Team A					G	W	2'	D	DR	No.	Team B					G	W	2'	D	DR
1	陆婷										1	司艳									
6	钱丽瑶					2					2	马玲									
7	黄燕南					4					4	宫艳									
9	莫蒙蒙					1	1				5	班晨晨					3				
10	沈洁										7	赵辉					1				
11	于源源					3					14	刘晓妹					7	1			
15	周小玲										15	祖翠					5				
16	王小华										16	郑晓云									
17	修丽杰					8	1	1			18	郑冬冬					5				
20	金梦青										19	陈倩									
21	周琦										20	杜机娟					5				
22	黄霞										24	于傲妮					2	1	1		
24	乔如					1	1				27	丁晓宇									
28	张照敏										28	吴依然									
											30	朱佳瑜									
											32	吴迪									1
A	刘峰										A	张庆									
B	马海涌					1					B	吴立军									
C	马彪										C	吴翔									
D	罗海军										D	殷方明									
A	Signature of Responsible Official of the Teams (Off. A)																		B		
TP	Remarks of Referee / IHF Official																		TP		

Signatures

Referees	李刚 (CHN)	王科 (CHN)		
Techn. Delegates	张政 (CHN)	吴瑞亭 (CHN)		
IHF Official				

Note: Number of 7m Throws Awarded to Team A and B, Goals (G), Warnings (W), Suspensions (2'), Direct Disqualification (D), Disqualification with Report (DR) and Team Penalty (TP).

Table Officials:

Statisticians: 杨华

于兹香





2011年全国女子手球超级杯赛 竞赛技术统计(媒体表)

预赛	组别	A	轮次	4	场次	12
黄村训练基地			24/11/2011		201111012-51-1/1	
江苏队	江苏	19	vs	28	安徽	安徽队
12 : 14						

裁判员	李刚 (CHN)	/	王科 (CHN)
-----	----------	---	----------

江苏		远	近	边	快	突	任意	7m	合计	%	助攻	失误	警告	2'	D & DR	比赛进程		
主教练: 马彪		射	射	射	攻	破	球	球								江苏	安徽	
1	陆婷																0 00:43	1 5 班晨晨
6	钱丽瑶			1/1	1/2				2/3	66.7		3					1 01:19	1 1 杜机娟
7	黄燕南	0/7	1/1		0/1	2/2	1/3		4/14	28.6	2	9					2 03:46	2 20 杜机娟
9	莫蒙蒙		1/2						1/2	50.0		2	1				2 04:08	2 2 莫蒙蒙
10	沈洁																3 05:12	2 3 18 郑冬冬
11	于源源	0/1		1/1	2/3				3/5	60.0		1					3 05:40	3 15 祖翠
15	周小玲																4 08:21	4 4 15 刘晓妹
16	王小华										2						4 11:32	5 14 刘晓妹
17	修丽杰	3/5	2/2	0/1		2/2	0/1	1/2	8/13	61.5		5	1	1			5 11:57	5 5 14 刘晓妹
20	金梦青		0/1						0/1	0.0		1					6 12:30	5 6 14 刘晓妹
21	周琦	0/1							0/1	0.0							6 14:50	6 14 刘晓妹
22	黄霞																7 16:55	6 6 15 祖翠
24	乔如	0/2	1/1						1/3	33.3	2		1				7 19:00	7 15 祖翠
28	张照敏																8 19:33	7 8 14 刘晓妹
运动员 合计		3/16	5/7	2/3	3/6	4/4	1/4	1/2	19/42	45.2	6	25	3	1			8 20:33	8 14 刘晓妹
1	陆婷	0/4	1/4	0/2	2/7	4/6	1/1	0/1	8/25	32.0		1					9 21:45	9 18 郑冬冬
16	王小华	2/4	1/3	1/3	2/5	1/2		1/2	8/19	42.1	2						9 21:55	10 14 刘晓妹
守门员 合计		2/8	2/7	1/5	4/12	5/8	1/1	1/3	16/44	36.4	2	1					9 22:47	11 15 祖翠
安徽		远	近	边	快	突	任意	7m	合计	%	助攻	失误	警告	2'	D & DR			
教练: 吴翔		射	射	射	攻	破	球	球										
1	司艳																10 23:28	11 15 祖翠
2	马玲																10 23:28	11 15 祖翠
4	宫艳																10 26:33	12 20 杜机娟
5	班晨晨	2/2	0/2			1/3			3/7	42.9		3					10 26:33	12 20 杜机娟
7	赵辉	1/3			0/1				1/4	25.0		2					10 28:25	13 14 刘晓妹
14	刘晓妹	2/3	0/1		2/3	2/3	0/1	1/2	7/13	53.8	4	1	1				11 28:46	14 20 杜机娟
15	祖翠			3/3	2/2				5/5	100		2					11 29:15	18 20 杜机娟
16	郑晓云										1						12 09:52	18 18 郑冬冬
18	郑冬冬	1/2	3/3		1/2	0/2			5/9	55.6		4					16 10:19	19 20 杜机娟
19	陈倩																16 12:32	20 14 刘晓妹
20	杜机娟		1/1	1/3	2/3			1/2	5/9	55.6	1	3					17 13:09	20 17 修丽杰
24	于傲妮		1/2		1/1				2/3	66.7		1	1	1			17 14:17	21 18 郑冬冬
27	丁晓宇																18 14:48	21 18 郑冬冬
28	吴依然																18 16:16	22 15 祖翠
30	朱佳瑜																18 18:29	23 24 于傲妮
32	吴迪																18 21:05	24 18 郑冬冬
运动员 合计		6/10	5/9	4/6	8/12	3/8	0/1	2/4	28/50	56.0	6	16	2	2			19 23:00	24 19 修丽杰
16	郑晓云	1/1		0/1	2/2		1/1	1/1	5/6	83.3	1						19 25:37	25 5 班晨晨
32	吴迪	3/6	0/5	0/1	0/3	0/4	0/1	3/21	14.3								19 27:43	26 24 于傲妮
守门员 合计		4/7	0/5	0/2	2/5	0/4	1/2	1/2	8/27	29.6	1						19 28:01	27 20 杜机娟

场上队员: 得分 / 射门

守门员: 救球 / 射门

快攻	Fast Break	突破	Breakthrough	任意球	Free Throw	7M球	7M Throw	助攻	Assist
警告	Warning	失误	Error	2'	Suspension	D	取消资格	DR	取消资格+报告





2011年全国女子手球超级杯赛

个人/全队技术统计表

正式表
手球
女子预赛
轮次 4组别 A
场次 12201111012-14-1/2
黄村训练基地
24/11/2011 17:30

号码	姓名	远射	近射	边射	快攻	突破	任意	7M	合计	%	助攻	失误	警告	2'	取消	时间
江苏队(江苏)																
<i>(场上队员)</i>																
1	陆婷									0.0%		1				00:36:46
6	钱丽瑶			1/1	1/2				2/3	66.7%		3				01:00:00
7	黄燕南	0/7	1/1		0/1	2/2	1/3		4/14	28.6%	2	9				00:57:10
9	莫蒙蒙		1/2						1/2	50.0%		2	1			00:53:52
10	沈洁									0.0%						00:15:01
11	于源源	0/1		1/1	2/3				3/5	60.0%		1				01:00:00
15	周小玲									0.0%						00:00:00
16	王小华									0.0%	2					00:23:14
17	修丽杰	3/5	2/2	0/1		2/2	0/1	1/2	8/13	61.5%		5	1	1		00:52:56
20	金梦青		0/1						0/1	0.0%		1				00:03:04
21	周琦	0/1							0/1	0.0%		3				00:05:12
22	黄霞									0.0%						00:00:00
24	乔如	0/2	1/1						1/3	33.3%	2		1			00:51:22
28	张照敏									0.0%						00:00:00
合计																
<i>(守门员)</i>																
1	陆婷	0/4	1/4	0/2	2/7	4/6	1/1	0/1	8/25	32.0%		1				00:36:46
16	王小华	2/4	1/3	1/3	2/5	1/2		1/2	8/19	42.1%	2					00:23:14
合计																
		2/8	2/7	1/5	4/12	5/8	1/1	1/3	16/44	36.4%	2	1				

场上队员：得分/射门

守门员：救球/射门

全队合计	得分	被救	射失	击柱	封球	合计	%
远射	3	4	2	2	5	16	18.8%
近射	5			1	1	7	71.4%
边射	2			1		3	66.7%
快攻	3	2		1		6	50.0%
突破	4					4	100.0%
任意	1	1	1	1		4	25.0%
7M	1	1				2	50.0%





2011年全国女子手球超级杯赛

个人/全队技术统计表

正式表
手球
女子预赛
轮次 4组别 A
场次 12201111012-14-2/2
黄村训练基地
24/11/2011 17:30

号码	姓名	远射	近射	边射	快攻	突破	任意	7M	合计	%	助攻	失误	警告	2'	取消	时间
安徽队(安徽)																
<i>(上场队员)</i>																
1	司艳									0.0%						00:00:00
2	马玲									0.0%						00:00:00
4	宫艳									0.0%						00:00:00
5	班晨晨	2/2	0/2			1/3			3/7	42.9%		3				00:43:21
7	赵辉	1/3			0/1				1/4	25.0%		2				00:15:43
14	刘晓妹	2/3	0/1		2/3	2/3	0/1	1/2	7/13	53.8%	4	1	1			00:59:31
15	祖翠			3/3	2/2				5/5	100%		2				00:59:25
16	郑晓云									0.0%	1					00:14:23
18	郑冬冬	1/2	3/3		1/2	0/2			5/9	55.6%		4				00:59:22
19	陈倩									0.0%						00:00:00
20	杜机娟		1/1	1/3	2/3			1/2	5/9	55.6%	1	3				00:59:02
24	于傲妮		1/2		1/1				2/3	66.7%		1	1	1		00:59:04
27	丁晓宇									0.0%						00:00:00
28	吴依然									0.0%						00:00:00
30	朱佳瑜									0.0%						00:00:00
32	吴迪									0.0%				1		00:45:37
合计		6/10	5/9	4/6	8/12	3/8	0/1	2/4	28/50	56.0%	6	16	2	2		
<i>(守门员)</i>																
16	郑晓云	1/1		0/1	2/2		1/1	1/1	5/6	83.3%	1					00:14:23
32	吴迪	3/6	0/5	0/1	0/3	0/4	0/1	0/1	3/21	14.3%				1		00:45:37
合计		4/7	0/5	0/2	2/5	0/4	1/2	1/2	8/27	29.6%	1			1		

场上队员：得分/射门

守门员：救球/射门

全队合计	得分	被救	射失	击柱	封球	合计	%
远射	6	2	1	1		10	60.0%
近射	5	2	1	1		9	55.6%
边射	4	1	1			6	66.7%
快攻	8	4				12	66.7%
突破	3	5				8	37.5%
任意		1				1	0.0%
7M	2	1		1		4	50.0%





女子 全国杯赛

2011年全国女子手球超级杯赛

Team A A 山东队		Team B B 江苏队		Match Number 13									
played in China		in the hall 黄村训练基地		on 25/11/2011									
				at 14:00 hours									
Spectators													
Half-time (30')	A 16	B 11	End of playing time	A 34	B 21								
1st extra time				2nd extra time									
				After penalty throws									
Number of 7 m 0 / 1		Team time-out		Team time-out									
		1 18:26 2 46:07 3 57:41		1 10:29 2 40:25 3									
Full name of players and officials													
No.	Team A				Team B				G	W	2'	D	DR
2	周丽莲				1				1				
3	张悦				3				1				
5	赵江川				7								
7	徐颖丽				9								
11	王彦雯				10								1
12	宋俊荣				11								
13	陶丹扬				15								
15	吴作扬				16								
18	张伟娜				17				8	1	1		
19	高方青				20								
20	王宁				21				3				
23	马贝贝				22								
24	张璨				24				1				
25	王彬				28								
28	崔金娜												
31	林燕群												
A	唐功红				A				刘峰				
B	于涛				B				马海涌				
C	曹久利				C				马彪				
D	王日东				D				罗海军				
A	Signature of Responsible Official of the Teams (Off. A)												B
TP	Remarks of Referee / IHF Official												TP

Signatures

Referees	李刚 (CHN)	王科 (CHN)		
Techn. Delegates	杨传浩 (CHN)	张春生 (CHN)		
IHF Official				

Note: Number of 7m Throws Awarded to Team A and B, Goals (G), Warnings (W), Suspensions (2'), Direct Disqualification (D), Disqualification with Report (DR) and Team Penalty (TP).

Table Officials: 吕苗春 孙晓龙 Statisticians: 于兹香 杨华



2011年全国女子手球超级杯赛 竞赛技术统计(媒体表)

预赛	组别	A	轮次	5	场次	13
黄村训练基地			25/11/2011		201111013-51-11	
山东队	山东	34	vs	21	江苏	江苏队
			16 : 11			

裁判员	李刚 (CHN)				/	王科 (CHN)			
-----	----------	--	--	--	---	----------	--	--	--

山东														比赛进程		江苏															
主教练：于涛																教练：马彪															
远射	近射	边射	快攻	突破	任意球	7m球	合计	%	助攻	失误	警告	2'	D & DR			远射	近射	边射	快攻	突破	任意球	7m球	合计	%	助攻	失误	警告	2'	D & DR		
2 周丽莲			0/3	1/1			1/4	25.0		1					1st Half		0 00:24	1 6 钱丽瑶													
3 张悦															0 01:39	2 7 黄燕南															
5 赵江川	1/3	0/1		1/1	1/2	0/1	3/8	37.5	3	2	1			13 陶丹扬	1 02:09	2 2															
7 徐颖丽															2 周丽莲	2 03:16	2 2														
11 王彦雯															18 张伟娜	3 04:34	3 3														
12 宋俊荣															13 陶丹扬	4 06:44	3 3														
13 陶丹扬	1/1	2/2	6/6	2/2			11/11	100		2					4 10:55	4 6 钱丽瑶															
15 吴作扬															5 赵江川	5 11:55	4 4														
18 张伟娜	0/1	2/2			1/3		3/6	50.0		2					28 崔金娜	6 12:43	4 4														
19 高方青	4/7	1/1		1/1	1/1		7/10	70.0	2	5					19 高方青	7 14:02	5 5														
20 王宁	0/1	1/1					1/2	50.0					1		13 陶丹扬	8 16:51	5 5														
23 马贝贝															8 17:31	6 17 修丽杰															
24 张璨															19 高方青	9 20:36	6 6														
25 王彬		1/1	1/2				2/3	66.7							9 21:32	7 21 周琦															
28 崔金娜	2/2	3/4		1/1			6/7	85.7		3	1	2			13 陶丹扬	9 22:30	8 17 修丽杰														
31 林燕群															10 22:58	8 8															
运动员 合计	8/15	10/12	7/8	5/8	4/7	0/1	34/51	66.7	5	15	2	3	3	3	13 陶丹扬	10 23:37	8 8														
12 宋俊荣	0/4	1/1	0/2	0/1	0/1		1/9	11.1							13 陶丹扬	11 23:37	8 8														
24 张璨	2/4	1/6	0/1	1/5	0/1		4/17	23.5							12 24:24	8 8															
守门员 合计	2/8	2/7	0/3	1/6	0/2		5/26	19.2							12 25:11	9 17 修丽杰															
江苏																2nd Half															
1 陆婷															25 王彬	17 00:27	11 11														
6 钱丽瑶	0/1	0/1	2/2				2/4	50.0		4					28 崔金娜	18 01:34	11 11														
7 黄燕南	1/1	1/1					2/2	100	1	4	1				18 02:24	12 11 于源源															
9 莫蒙萌		0/1		1/1			1/2	50.0		3					19 高方青	19 03:10	12 12														
10 沈洁													1		19 03:20	13 11 于源源															
11 于源源		1/2	1/1	2/4			4/7	57.1							13 陶丹扬	20 03:59	13 13														
15 周小玲															20 04:27	14 21 周琦															
16 王小华										1					5 赵江川	21 04:55	14 14														
17 修丽杰	4/9	2/2			2/2		8/13	61.5	2	1	1	1			19 高方青	22 05:53	14 14														
20 金梦青	0/1						0/1	0.0		4					28 崔金娜	23 08:44	14 14														
21 周琦	1/2	1/1		1/1			3/4	75.0		1					24 10:07	14 14															
22 黄霞															24 11:25	15 17 修丽杰															
24 乔如		0/1		1/1			1/2	50.0	2	5					24 12:43	16 9 莫蒙萌															
28 张照敏															19 高方青	25 14:40	16 16														
运动员 合计	6/14	5/9	3/3	5/7	2/2		21/35	60.0	6	23	2	2	2	2	13 陶丹扬	26 16:55	16 16														
1 陆婷		0/3	0/3	1/2	0/3		1/11	9.1		1					26 17:30	17 17 修丽杰															
16 王小华	2/10	2/9	1/5	1/5	1/2		7/31	22.6	1						27 17:59	17 17															
28 张照敏						1/1	1/1	100							28 崔金娜	28 18:35	17 17														
守门员 合计	2/10	2/12	1/8	2/7	1/5	1/1	9/43	20.9	1	1					28 18:43	18 21 周琦															

场上队员：得分 / 射门

守门员：救球 / 射门

快攻	Fast Break		突破	Breakthrough		任意球	Free Throw		7M球	7M Throw		助攻	Assist
警告	Warning		失误	Error		2'	Suspension		D	取消资格		DR	取消资格+报告





2011年全国女子手球超级杯赛 图式比赛技术统计表

轮次 5

场次 13

201111013-21-1/1

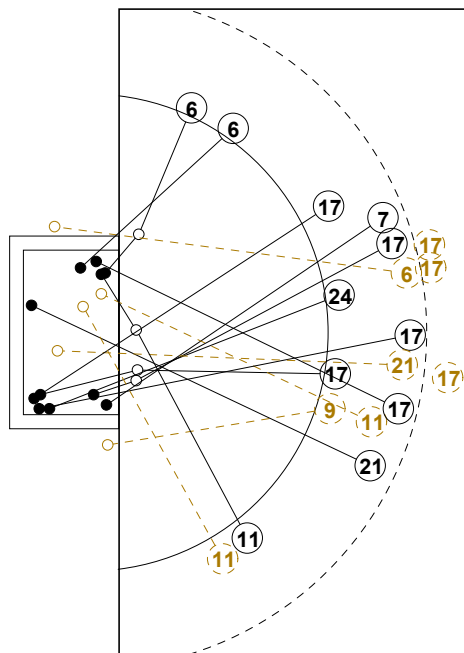

7M 江苏

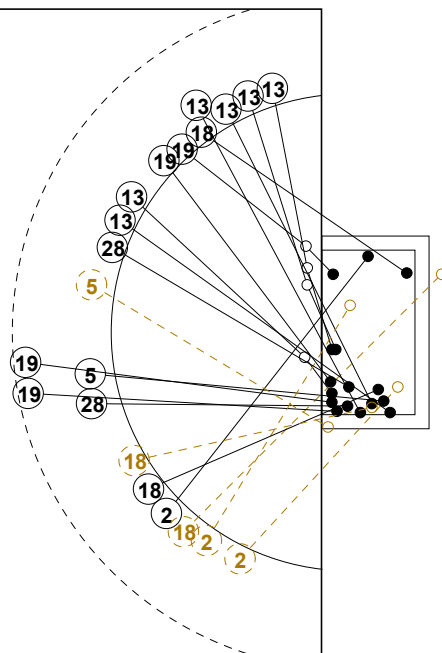
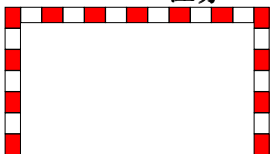

山东 7M

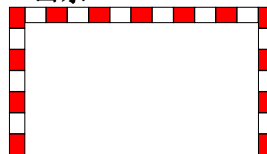

1st Half
11 : 16

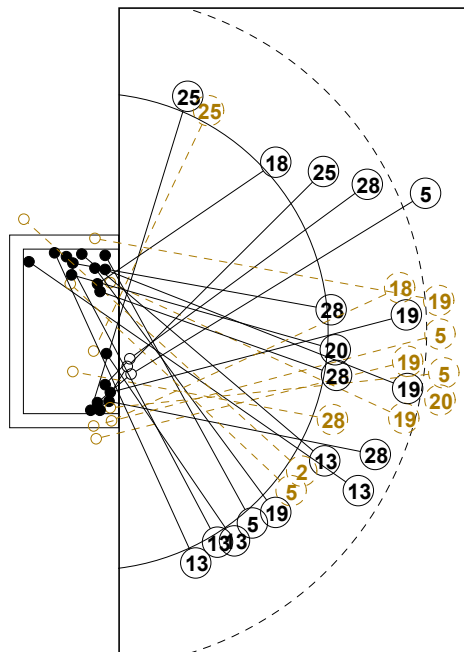

7M 山东

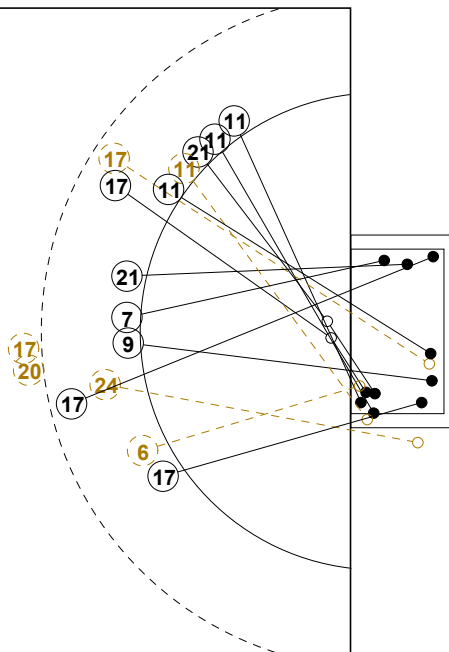

江苏 7M

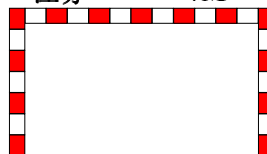

2nd Half
34 : 21



2011年全国女子手球超级杯赛

个人/全队技术统计表

正式表
手球
女子预赛
轮次 5组别 A
场次 13201111013-14-1/2
黄村训练基地
25/11/2011 14:00

号码	姓名	远射	近射	边射	快攻	突破	任意	7M	合计	%	助攻	失误	警告	2'	取消	时间
山东队(山东)																
<i>(场上队员)</i>																
2	周丽莲				0/3	1/1			1/4	25.0%		1				00:38:09
3	张悦									0.0%						00:00:00
5	赵江川	1/3	0/1		1/1	1/2		0/1	3/8	37.5%	3	2	1		00:53:32	
7	徐颖丽									0.0%						00:00:00
11	王彦雯									0.0%						00:00:00
12	宋俊荣									0.0%						00:22:42
13	陶丹扬	1/1	2/2	6/6	2/2				11/11	100%		2			01:00:00	
15	吴作扬									0.0%						00:00:00
18	张伟娜	0/1	2/2			1/3			3/6	50.0%		2			01:00:00	
19	高方青	4/7	1/1		1/1	1/1			7/10	70.0%	2	5			01:00:00	
20	王宁	0/1	1/1						1/2	50.0%				1	00:09:29	
23	马贝贝									0.0%						00:00:00
24	张璨									0.0%						00:37:18
25	王彬		1/1	1/2					2/3	66.7%						00:23:47
28	崔金娜	2/2	3/4		1/1				6/7	85.7%		3	1	2	00:54:40	
31	林燕群									0.0%						00:00:00
合计		8/15	10/12	7/8	5/8	4/7		0/1	34/51	66.7%	5	15	2	3		
<i>(守门员)</i>																
12	宋俊荣	0/4	1/1	0/2	0/1	0/1			1/9	11.1%						00:22:42
24	张璨	2/4	1/6	0/1	1/5	0/1			4/17	23.5%						00:37:18
合计		2/8	2/7	0/3	1/6	0/2			5/26	19.2%						

场上队员：得分/射门

守门员：救球/射门

全队合计	得分	被救	射失	击柱	封球	合计	%
远射	8	2	1	3	1	15	53.3%
近射	10	2				12	83.3%
边射	7	1				8	87.5%
快攻	5	2	1			8	62.5%
突破	4	1	1	1		7	57.1%
任意							0.0%
7M		1				1	0.0%





2011年全国女子手球超级杯赛

个人/全队技术统计表

正式表
手球
女子预赛
轮次 5组别 A
场次 13201111013-14-2/2
黄村训练基地
25/11/2011 14:00

号码	姓名	远射	近射	边射	快攻	突破	任意	7M	合计	%	助攻	失误	警告	2'	取消	时间
江苏队(江苏)																
<i>(上场队员)</i>																
1	陆婷									0.0%		1				00:23:08
6	钱丽瑶	0/1	0/1	2/2					2/4	50.0%		4				01:00:00
7	黄燕南	1/1	1/1						2/2	100%	1	4	1			00:44:33
9	莫蒙蒙		0/1		1/1				1/2	50.0%		3				00:45:53
10	沈洁									0.0%				1		00:10:09
11	于源源		1/2	1/1	2/4				4/7	57.1%						01:00:00
15	周小玲									0.0%						00:00:00
16	王小华									0.0%	1					00:36:39
17	修丽杰	4/9	2/2			2/2			8/13	61.5%	2	1	1	1		00:50:20
20	金梦青	0/1							0/1	0.0%		4				00:06:33
21	周琦	1/2	1/1		1/1				3/4	75.0%		1				00:29:56
22	黄霞									0.0%						00:00:00
24	乔如		0/1		1/1				1/2	50.0%	2	5				00:50:45
28	张照敏									0.0%						00:00:13
合计																
<i>(守门员)</i>																
1	陆婷		0/3	0/3	1/2	0/3			1/11	9.1%		1				00:23:08
16	王小华	2/10	2/9	1/5	1/5	1/2			7/31	22.6%	1					00:36:39
28	张照敏							1/1	1/1	100%						00:00:13
合计																
		2/10	2/12	1/8	2/7	1/5		1/1	9/43	20.9%	1	1				

场上队员：得分/射门

守门员：救球/射门

全队合计	得分	被救	射失	击柱	封球	合计	%
远射	6	2	1		5	14	42.9%
近射	5	2	2			9	55.6%
边射	3					3	100.0%
快攻	5	1		1		7	71.4%
突破	2					2	100.0%
任意							0.0%
7M							0.0%





女子 全国杯赛

2011年全国女子手球超级杯赛

Team A A 广东队		Team B B 安徽队		Match Number 14											
played in China		in the hall 黄村训练基地		on 25/11/2011											
				at 15:30 hours											
Spectators															
Half-time (30')	A 17	B 13	End of playing time	A 37	B 26										
1st extra time		2nd extra time		After penalty throws											
Number of 7 m A 3/4		Team time-out 1 23:35 2 47:53 3		Full name of players and officials											
				Team time-out 1 10:17 2 3 5/5											
No.	Team A					Team B					G	W	2'	D	DR
1	马晓卉					1 司艳									
2	廖网					2 马玲									
4	邵明丽					4 宫艳					2				
5	刘彤					5 班晨晨									
8	孙颖					7 赵辉					5	1			
9	韦宝桂					14 刘晓妹									
10	李爽					15 祖翠					1	1			
11	魏梦庭					16 郑晓云									
12	刘晓玉					18 郑冬冬					4				
13	罗慧					19 陈倩									
15	邝雪花					20 杜机娟					7		2		
16	李娟					24 于傲妮					6				
18	李琳					27 丁晓宇					1	1			
19	盛延萌					28 吴依然									
20	李军政					30 朱佳瑜									1
21	周雅明					32 吴迪									
A	刘文宁					A 张庆									
B	李剑芳					B 吴立军									
C	祝捷					C 吴翔									
D	白莹峰					D 殷方明									
A	Signature of Responsible Official of the Teams (Off. A)														B
TP	Remarks of Referee / IHF Official														TP

Signatures

Referees	吴瑞亭 (CHN)	刘凤娟 (CHN)		
Techn. Delegates	杨传浩 (CHN)	王锡祯 (CHN)		
IHF Official				

Note: Number of 7m Throws Awarded to Team A and B, Goals (G), Warnings (W), Suspensions (2'), Direct Disqualification (D), Disqualification with Report (DR) and Team Penalty (TP).

Table Officials: 张耿

常敏

Statisticians: 于兹香

杨华





2011年全国女子手球超级杯赛 竞赛技术统计(媒体表)

预赛	组别	A	轮次	5	场次	14
黄村训练基地			25/11/2011		201111014-51-1/1	
广东队	广东	37	vs	26	安徽	安徽队
17 : 13						

裁判员	吴瑞亭 (CHN)	/	刘凤娟 (CHN)
-----	-----------	---	-----------

广东														比赛进程		安徽	
主教练：祝捷																	
远射	近射	边射	快攻	突破	任意球	7m球	合计	%	助攻	失误	警告	2'	D & DR	广东	安徽		
1 马晓卉										1							
2 廖网			1/1				1/1	100		1							
4 邵明丽	2/4		1/2	2/3			5/9	55.6		1	1						
5 刘彤				0/2			0/2	0.0	2	1							
8 孙颖		1/1					1/1	100			1						
9 韦宝桂	2/7	2/2		1/1	3/4	1/2	2/3	11/19	57.9	1	2	1					
10 李爽	0/1					0/1	1/1	1/3	33.3								
11 魏梦庭	0/1	1/1	1/1	1/1			3/4	75.0	2	1							
12 刘晓玉																	
13 罗慧		0/1		1/1				1/2	50.0		1						
15 邝雪花				0/1				0/1	0.0	1	2						
16 李娟										1							
18 李琳				2/2			2/2	100	1	2							
19 盛延萌	1/1		1/2	1/2	2/2	0/1	5/8	62.5									
20 李军政		2/2					2/2	100									
21 周雅明	0/2	1/1	2/2	1/1	1/1		5/7	71.4		3							
运动员 合计	5/16	7/8	6/8	9/14	6/7	1/4	3/4	37/61	60.7	8	15	3					
1 马晓卉	4/5	2/5	0/1	0/1	1/4	0/1	0/2	7/19	36.8		1						
16 李娟	4/4	4/8	4/8	1/1	2/5		0/3	15/29	51.7	1							
守门员 合计	8/9	6/13	4/9	1/2	3/9	0/1	0/5	22/48	45.8	1	1						
安徽																	
教练：吴翔																	
远射	近射	边射	快攻	突破	任意球	7m球	合计	%	助攻	失误	警告	2'	D & DR	广东	安徽		
1 司艳																	
2 马玲																	
4 宫艳	0/2				2/3		2/5	40.0		2							
5 班晨晨																	
7 赵辉	1/5	1/2			1/1	2/2	5/10	50.0		4	1						
14 刘晓妹																	
15 祖翠	0/3	0/1				1/1	1/5	20.0	2	3	1						
16 郑晓云											1						
18 郑冬冬	0/2	2/4			2/2		4/8	50.0		3							
19 陈倩																	
20 杜机娟		0/1	4/7				3/3	7/11	63.6				2				
24 于傲妮	0/3	4/5		1/2	1/3		6/13	46.2		3							
27 丁晓宇			1/3				1/3	33.3		2	1						
28 吴依然																	
30 朱佳瑜	0/1	0/1	0/1				0/3	0.0		2				1			
32 吴迪																	
运动员 合计	1/16	7/14	5/11	1/2	6/9	1/1	5/5	26/58	44.8	2	20	3	2	1			
16 郑晓云	1/5	1/6	2/6	2/8	0/3	2/3	1/3	9/34	26.5		1						
32 吴迪	2/3	0/2	0/2	1/4	1/4		0/1	4/16	25.0								
守门员 合计	3/8	1/8	2/8	3/12	1/7	2/3	1/4	13/50	26.0	1	1						

场上队员：得分 / 射门

守门员：救球 / 射门

快攻	Fast Break	突破	Breakthrough	任意球	Free Throw	7M球	7M Throw	助攻	Assist
警告	Warning	失误	Error	2'	Suspension	D	取消资格	DR	取消资格+报告





2011年全国女子手球超级杯赛 图式比赛技术统计表

轮次 5

场次 14

201111014-21-1/1

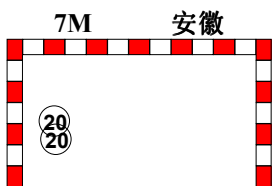
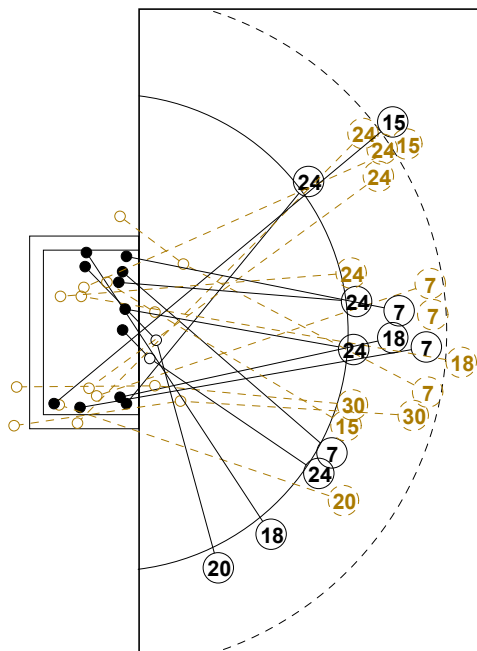

1st Half
13 : 17

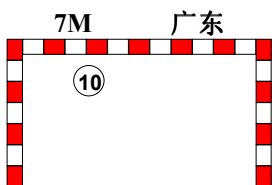
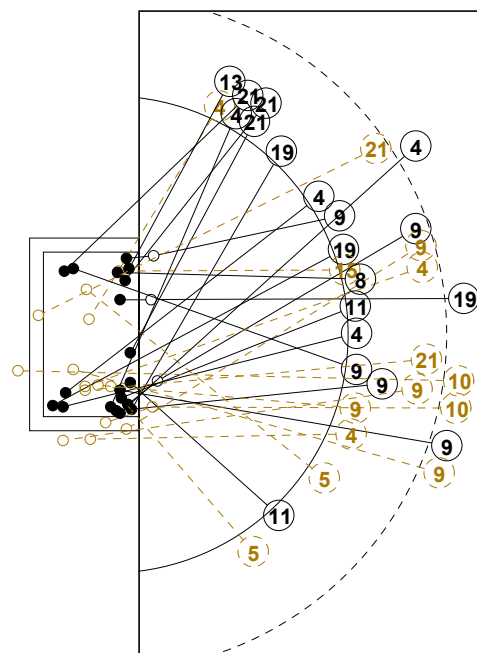
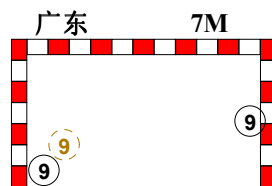
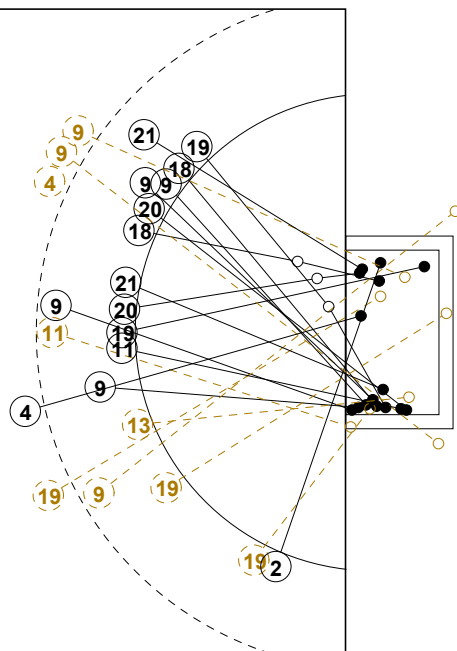

2nd Half
37 : 26

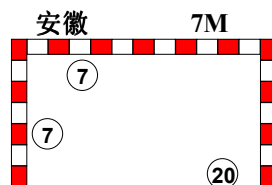
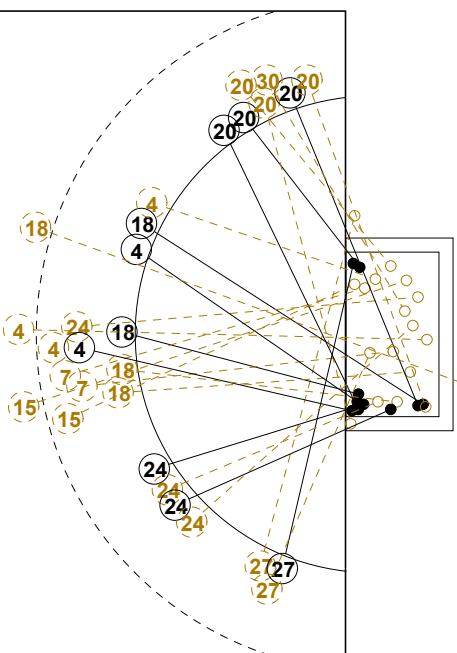



2011年全国女子手球超级杯赛

个人/全队技术统计表

正式表
手球
女子预赛
轮次 5组别 A
场次 14201111014-14-1/2
黄村训练基地
25/11/2011 15:30

号码	姓名	远射	近射	边射	快攻	突破	任意	7M	合计	%	助攻	失误	警告	2'	取消	时间
广东队(广东)																
<i>(场上队员)</i>																
1	马晓卉									0.0%		1				00:28:43
2	廖网			1/1					1/1	100%		1				00:19:35
4	邵明丽	2/4		1/2	2/3				5/9	55.6%		1	1			00:27:20
5	刘彤				0/2				0/2	0.0%	2	1				00:41:09
8	孙颖		1/1						1/1	100%			1			00:16:04
9	韦宝桂	2/7	2/2		1/1	3/4	1/2	2/3	11/19	57.9%	1	2	1			00:43:42
10	李爽	0/1					0/1	1/1	1/3	33.3%						00:08:10
11	魏梦庭	0/1	1/1	1/1	1/1				3/4	75.0%	2	1				00:49:09
12	刘晓玉									0.0%						00:00:00
13	罗慧		0/1		1/1				1/2	50.0%		1				00:16:13
15	邝雪花				0/1				0/1	0.0%	1	2				00:10:46
16	李娟									0.0%	1					00:31:17
18	李琳				2/2				2/2	100%	1	2				00:18:42
19	盛延萌	1/1		1/2	1/2	2/2	0/1		5/8	62.5%						00:43:35
20	李军政		2/2						2/2	100%						00:43:50
21	周雅明	0/2	1/1	2/2	1/1	1/1			5/7	71.4%		3				00:21:02
合计		5/16	7/8	6/8	9/14	6/7	1/4	3/4	37/61	60.7%	8	15	3			
<i>(守门员)</i>																
1	马晓卉	4/5	2/5	0/1	0/1	1/4	0/1	0/2	7/19	36.8%		1				00:28:43
16	李娟	4/4	4/8	4/8	1/1	2/5		0/3	15/29	51.7%	1					00:31:17
合计		8/9	6/13	4/9	1/2	3/9	0/1	0/5	22/48	45.8%	1	1				

场上队员：得分/射门

守门员：救球/射门

全队合计	得分	被救	射失	击柱	封球	合计	%
远射	5	3	4	3	1	16	31.3%
近射	7	1				8	87.5%
边射	6	2				8	75.0%
快攻	9	3	1	1		14	64.3%
突破	6	1				7	85.7%
任意	1	2		1		4	25.0%
7M	3	1				4	75.0%





2011年全国女子手球超级杯赛

个人/全队技术统计表

正式表
手球
女子预赛
轮次 5组别 A
场次 14201111014-14-2/2
黄村训练基地
25/11/2011 15:30

号码	姓名	远射	近射	边射	快攻	突破	任意	7M	合计	%	助攻	失误	警告	2'	取消	时间
安徽队(安徽)																
<i>(上场队员)</i>																
1	司艳									0.0%						00:00:00
2	马玲									0.0%						00:00:00
4	宫艳	0/2				2/3			2/5	40.0%		2				00:39:57
5	班晨晨									0.0%						00:00:00
7	赵辉	1/5	1/2			1/1		2/2	5/10	50.0%		4	1			00:39:50
14	刘晓妹									0.0%						00:00:00
15	祖翠	0/3	0/1				1/1		1/5	20.0%	2	3	1			00:32:53
16	郑晓云									0.0%		1				00:42:00
18	郑冬冬	0/2	2/4			2/2			4/8	50.0%		3				00:59:19
19	陈倩									0.0%						00:00:00
20	杜机娟		0/1	4/7				3/3	7/11	63.6%				2		00:45:04
24	于傲妮	0/3	4/5		1/2	1/3			6/13	46.2%		3				00:48:29
27	丁晓宇			1/3					1/3	33.3%		2	1			00:59:38
28	吴依然									0.0%						00:00:00
30	朱佳瑜	0/1	0/1	0/1					0/3	0.0%		2		1		00:32:10
32	吴迪									0.0%						00:18:00
合计		1/16	7/14	5/11	1/2	6/9	1/1	5/5	26/58	44.8%	2	20	3	2	1	
<i>(守门员)</i>																
16	郑晓云	1/5	1/6	2/6	2/8	0/3	2/3	1/3	9/34	26.5%		1				00:42:00
32	吴迪	2/3	0/2	0/2	1/4	1/4		0/1	4/16	25.0%						00:18:00
合计		3/8	1/8	2/8	3/12	1/7	2/3	1/4	13/50	26.0%		1				

场上队员：得分/射门

守门员：救球/射门

全队合计	得分	被救	射失	击柱	封球	合计	%
远射	1	8	3	1	3	16	6.3%
近射	7	6	1			14	50.0%
边射	5	4	1	1		11	45.5%
快攻	1	1				2	50.0%
突破	6	3				9	66.7%
任意	1					1	100.0%
7M	5					5	100.0%





女子 全国杯赛

2011年全国女子手球超级杯赛

Team A A 北京部队队				Team B B 上海队				Match Number 15													
played in China		in the hall 黄村训练基地		on 25/11/2011		at 17:00 hours		Spectators													
Half-time (30')	A 8	B 13	End of playing time	A 23	B 25	1st extra time	A	B	2nd extra time	A	B	After penalty throws	A	B							
Number of 7 m	A 2 / 3	Team time-out			Full name of players and officials				Team time-out			B 4 / 6	Number of 7 m								
No.	Team A					G	W	2'	D	DR	No.	Team B					G	W	2'	D	DR
2	孟凡洁										2	郭威					3				
3	郭琳					1					3	居晔					3				
4	吴亚楠										5	王玮					3				
6	李彦霖										6	孔嫣					3				
7	吴一慈					2			1		7	周蕾						1	1		
8	司徒楠					1					8	吴茵									
9	刚海佳										10	斯文					2				
11	杨柳										12	程阳									
12	杨靓										13	汪岚岚					1				
14	田琳					7	1	2			14	彭越莹					1				
15	徐秋红										15	宫治					1				
17	于甜甜							1			16	姜黎									
18	徐鸣昭					10			1		18	黄研								1	
23	方文博										19	印尼					6	1	1		
44	云凤										20	车婉茹					2	1	1		
49	陆欣					2	1				22	孔维									
A	郭卫东										A	宋文刚									
B	李兵										B	伊恩双									
C	万舒										C	王遐									
											D	邵炜									
A	Signature of Responsible Official of the Teams (Off. A)										B										
TP	Remarks of Referee / IHF Official										TP										

Signatures

Referees	麦粤徽 (CHN)	朱昆宏 (CHN)		
Techn. Delegates	王锡祯 (CHN)	杨传浩 (CHN)		
IHF Official				

Note: Number of 7m Throws Awarded to Team A and B, Goals (G), Warnings (W), Suspensions (2'), Direct Disqualification (D), Disqualification with Report (DR) and Team Penalty (TP).

Table Officials:

Statisticians: 黄莉





2011年全国女子手球超级杯赛 竞赛技术统计(媒体表)

预赛	组别	A	轮次	5	场次	15
黄村训练基地		25/11/2011			201111015-51-1/1	
北京部队队	北部	23	vs	25	上海	上海队
			8 : 13			

裁判员	麦粤徽 (CHN)	/	朱昆宏 (CHN)
-----	-----------	---	-----------

北部		远	近	边	快	突	任意	7m	合计	%	助攻	失误	警告	2'	D & DR	比赛进程		
主教练：万舒		射	射	射	攻	破	球	球								北部	上海	
2	孟凡洁																0 00:28	1 2 郭威
3	郭琳		1/1		0/2				1/3	33.3							0 03:30	2 20 车婉茹
4	吴亚楠																0 05:00	3 6 孔嫣
6	李彦霖																1 05:31	3
7	吴一慈	0/1		1/1	1/1				2/3	66.7							2 05:56	3 13 汪岚岚
8	司德楠			1/1					1/1	100		3					3 10:40	4 5 王玮
9	刚海佳																4 11:23	5 5
11	杨柳																5 12:36	5
12	杨靛										1						5 17:13	6 6 孔嫣
14	田琳	3/7	1/2		1/1	2/2	0/2	0/1	7/15	46.7		8	1	2			6 18:01	6 6 王玮
15	徐秋红																6 19:11	8 20 车婉茹
17	于甜甜												1				7 21:06	8
18	徐鸣昭	4/9	1/2			4/4		1/1	10/16	62.5		4		1			7 21:52	9 3 居晔
23	方文博										1	1					7 24:26	10 6 孔嫣
44	云凤																8 25:31	10
49	陆欣	0/5	1/1					1/1	2/7	28.6	1	3	1				8 25:51	11 19 印尼
运动员 合计		7/22	4/6	2/2	2/4	6/6	0/2	2/3	23/45	51.1	3	19	3	3	1		8 26:45	12 2 郭威
12	杨靛	1/1	0/1	2/5	1/1			0/1	4/9	44.4	1						8 28:31	13 2 郭威
23	方文博	0/3	4/6	0/5	1/5	1/4		2/5	8/28	28.6								
守门员 合计		1/4	4/7	2/10	2/6	1/4		2/6	12/37	32.4	1							
上海		远	近	边	快	突	任意	7m	合计	%	助攻	失误	警告	2'	D & DR	比赛进程		
教练：王颀		射	射	射	攻	破	球	球								北部	上海	
2	郭威	1/2		1/1		1/2			3/5	60.0	1	2					9 00:18	13
3	居晔			2/3	1/1				3/4	75.0							10 01:25	13
5	王玮		1/1	2/3					3/4	75.0		2					10 01:25	13
6	孔嫣	1/1	0/1			1/1		1/3	3/6	50.0	1	4					11 02:48	13
7	周蕾			0/1					0/1	0.0			1	1			12 04:18	13
8	吴茵																13 05:18	13
10	斯文				2/3				2/3	66.7							13 06:09	14 5 王玮
12	程阳										1	2					14 06:31	14
13	汪岚岚			1/2	0/2				1/4	25.0							14 09:08	15 10 斯文
14	彭越莹		1/2						1/2	50.0							14 11:52	16 15 宫治
15	宫治	0/1	0/2		1/1				1/4	25.0	1	1					15 14:17	16
16	姜黎											1					15 14:29	17 14 彭越莹
18	黄研	0/1							0/1	0.0							16 15:25	17
19	印尼	1/2	0/2	2/2		1/1		2/2	6/9	66.7		7	1	1			16 16:04	18 19 印尼
20	车婉茹		1/1	0/1	0/1			1/1	2/4	50.0		3	1	1			17 16:31	18
22	孔维																17 17:48	19 10 斯文
运动员 合计		3/7	3/9	8/13	4/8	3/4		4/6	25/47	53.2	4	22	3	4			17 19:21	20 19 印尼
12	程阳	2/5	1/3		1/1	0/5	1/1	0/1	5/16	31.3	1	2					18 19:45	20
16	姜黎	5/9	0/2	0/2	0/2	0/1		0/1	5/17	29.4		1					18 21:43	20
守门员 合计		7/14	1/5	0/2	1/3	0/6	1/1	0/2	10/33	30.3	1	3					19 21:43	20

场上队员：得分 / 射门

守门员：救球 / 射门

快攻	Fast Break		突破	Breakthrough		任意球	Free Throw		7M球	7M Throw		助攻	Assist
警告	Warning		失误	Error		2'	Suspension		D	取消资格		DR	取消资格+报告





2011年全国女子手球超级杯赛 图式比赛技术统计表

轮次 5

场次 15

201111015-21-1/1

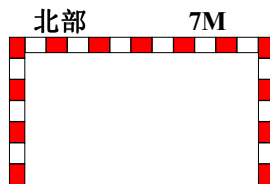
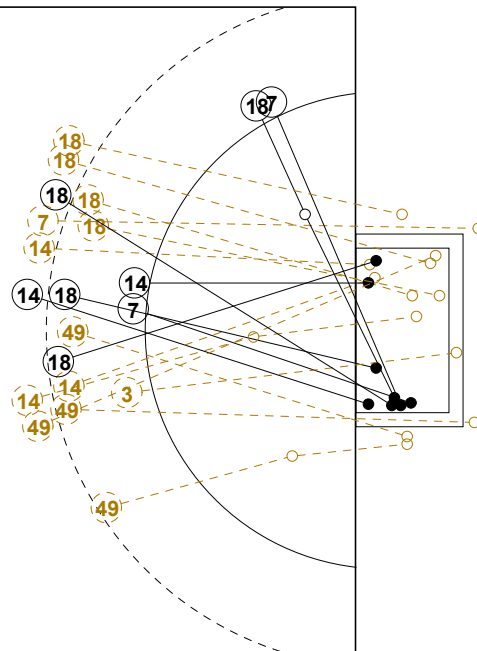
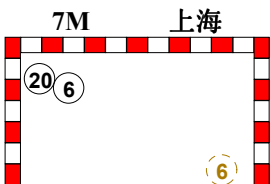
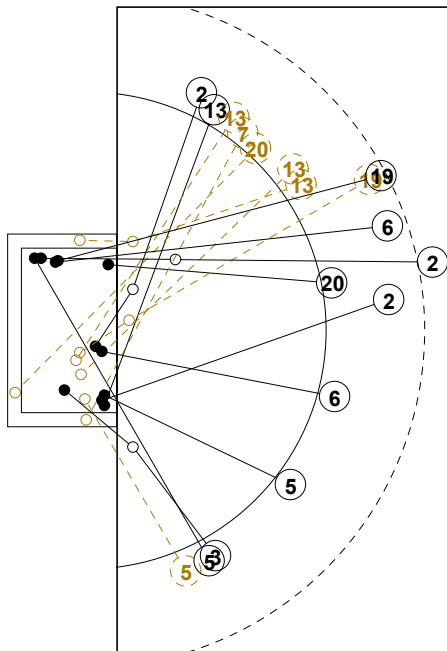

1st Half
13 : 8

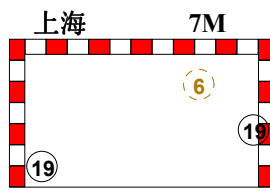
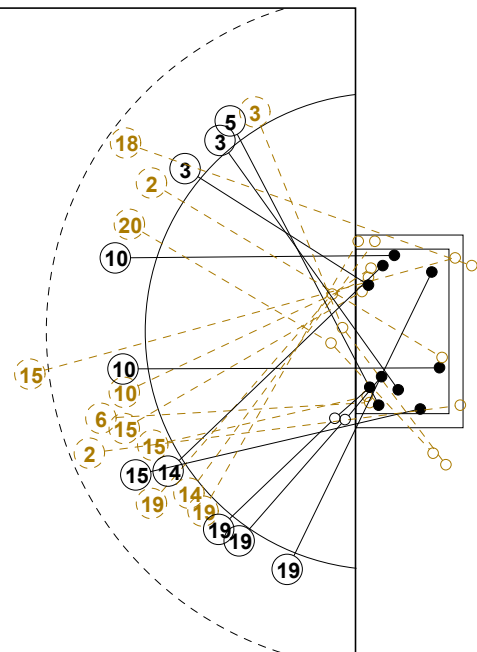
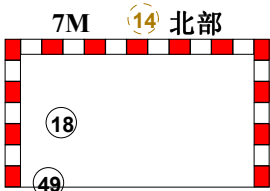
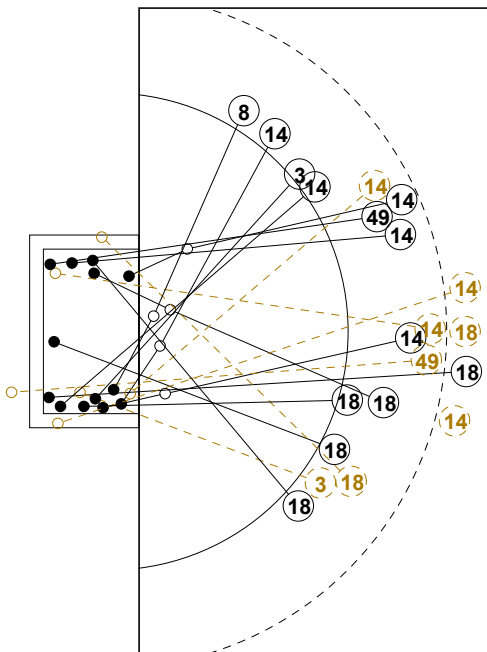

2nd Half
23 : 25



2011年全国女子手球超级杯赛

个人/全队技术统计表

正式表
手球
女子预赛
轮次 5组别 A
场次 15201111015-14-1/2
黄村训练基地
25/11/2011 17:00

号码	姓名	远射	近射	边射	快攻	突破	任意	7M	合计	%	助攻	失误	警告	2'	取消	时间
北京部队队(北部)																
<i>(场上队员)</i>																
2	孟凡洁									0.0%						00:00:00
3	郭琳		1/1			0/2			1/3	33.3%						01:00:00
4	吴亚楠									0.0%						00:00:00
6	李彦霖									0.0%						00:00:00
7	吴一慈	0/1		1/1	1/1				2/3	66.7%				1		00:29:39
8	司德楠			1/1					1/1	100%		3				00:30:19
9	刚海佳									0.0%						00:00:00
11	杨柳									0.0%						00:00:00
12	杨靓									0.0%	1					00:13:14
14	田琳	3/7	1/2		1/1	2/2	0/2	0/1	7/15	46.7%		8	1	2		01:00:00
15	徐秋红									0.0%						00:00:00
17	于甜甜									0.0%			1			01:00:00
18	徐鸣昭	4/9	1/2			4/4		1/1	10/16	62.5%		4		1		01:00:00
23	方文博									0.0%	1	1				00:46:46
44	云凤									0.0%						00:00:00
49	陆欣	0/5	1/1					1/1	2/7	28.6%	1	3	1			01:00:00
合计		7/22	4/6	2/2	2/4	6/6	0/2	2/3	23/45	51.1%	3	19	3	3	1	
<i>(守门员)</i>																
12	杨靓	1/1	0/1	2/5	1/1			0/1	4/9	44.4%	1					00:13:14
23	方文博	0/3	4/6	0/5	1/5	1/4		2/5	8/28	28.6%						00:46:46
合计		1/4	4/7	2/10	2/6	1/4		2/6	12/37	32.4%	1					

场上队员：得分/射门

守门员：救球/射门

全队合计	得分	被救	射失	击柱	封球	合计	%
远射	7	7	6		2	22	31.8%
近射	4	1		1		6	66.7%
边射	2					2	100.0%
快攻	2	1		1		4	50.0%
突破	6					6	100.0%
任意		1		1		2	0.0%
7M	2		1			3	66.7%





2011年全国女子手球超级杯赛

个人/全队技术统计表

正式表
手球
女子预赛
轮次 5组别 A
场次 15201111015-14-2/2
黄村训练基地
25/11/2011 17:00

号码	姓名	远射	近射	边射	快攻	突破	任意	7M	合计	%	助攻	失误	警告	2'	取消	时间
上海队(上海)																
<i>(上场队员)</i>																
2	郭威	1/2		1/1		1/2			3/5	60.0%	1	2				00:44:32
3	居晔			2/3	1/1				3/4	75.0%						00:27:58
5	王玮		1/1	2/3					3/4	75.0%		2				00:32:01
6	孔嫣	1/1	0/1			1/1		1/3	3/6	50.0%	1	4				00:45:27
7	周蕾			0/1					0/1	0.0%			1	1		00:23:16
8	吴茵									0.0%						00:01:05
10	斯文				2/3				2/3	66.7%						00:29:30
12	程阳									0.0%	1	2				00:28:38
13	汪岚岚			1/2	0/2				1/4	25.0%						00:12:35
14	彭越莹		1/2						1/2	50.0%						00:17:23
15	宫治	0/1	0/2		1/1				1/4	25.0%	1	1				00:37:57
16	姜黎									0.0%		1				00:31:22
18	黄研	0/1							0/1	0.0%				1		00:03:04
19	印尼	1/2	0/2	2/2		1/1		2/2	6/9	66.7%		7	1	1		00:42:06
20	车婉茹		1/1	0/1	0/1			1/1	2/4	50.0%		3	1	1		00:42:27
22	孔维									0.0%						00:00:00
合计		3/7	3/9	8/13	4/8	3/4		4/6	25/47	53.2%	4	22	3	4		
<i>(守门员)</i>																
12	程阳	2/5	1/3		1/1	0/5	1/1	0/1	5/16	31.3%	1	2				00:28:38
16	姜黎	5/9	0/2	0/2	0/2	0/1		0/1	5/17	29.4%		1				00:31:22
合计		7/14	1/5	0/2	1/3	0/6	1/1	0/2	10/33	30.3%	1	3				

场上队员：得分/射门

守门员：救球/射门

全队合计	得分	被救	射失	击柱	封球	合计	%
远射	3	1	1	2		7	42.9%
近射	3	4		2		9	33.3%
边射	8	2	1	2		13	61.5%
快攻	4	2	1	1		8	50.0%
突破	3	1				4	75.0%
任意							0.0%
7M	4	2				6	66.7%





女子 全国杯赛

2011年全国女子手球超级杯赛

Team A A 上海队					Team B B 北京部队					Match Number 16											
played in China			in the hall 黄村训练基地			on 27/11/2011			at 14:00 hours			Spectators									
Half-time (30')	A 16	B 14	End of playing time	A 34	B 24	1st extra time	A	B	2nd extra time	A	B	After penalty throws	A	B							
Number of 7 m	A 2 / 3	Team time-out			Full name of players and officials					Team time-out			B 4 / 6	Number of 7 m							
		1 23:56	2 45:39	3						1 11:42	2	3									
No.	Team A					G	W	2'	D	DR	No.	Team B					G	W	2'	D	DR
2	郭威					5	1				2	孟凡洁					3				
3	居晔										3	郭琳					2	1			
5	王玮					4					4	吴亚楠									
6	孔嫣					4					6	李彦霖									
7	周蕾										7	吴一慈									
8	吴茵										8	司德楠									
10	斯文					8		1			9	刚海佳					2				
12	程阳										11	杨柳					5	1			
13	汪岚岚						1				12	杨靓									
14	彭越莹										14	田琳									
15	宫治					6	1				15	徐秋红					5				
16	姜黎										17	于甜甜									
18	黄研										18	徐鸣昭					2				
19	印尼					1					23	方文博									
20	车婉茹					6		1			44	云凤									
22	孔维										49	陆欣					5	1			
A	宋文刚										A	郭卫东									
B	伊恩双					1					B	李兵									
C	王遐										C	万舒									
D	邵炜																				
A	Signature of Responsible Official of the Teams (Off. A)										B										
TP	Remarks of Referee / IHF Official										TP										

Signatures

Referees	麦粤徽 (CHN)	朱昆宏 (CHN)		
Techn. Delegates	杨传浩 (CHN)	王锡祯 (CHN)		
IHF Official				

Note: Number of 7m Throws Awarded to Team A and B, Goals (G), Warnings (W), Suspensions (2'), Direct Disqualification (D), Disqualification with Report (DR) and Team Penalty (TP).

Table Officials: 王科

李刚

Statisticians: 刘畅

杨华





2011年全国女子手球超级杯赛 竞赛技术统计(媒体表)

半决赛	组别	X	轮次	6	场次	16
-----	----	---	----	---	----	----

黄村训练基地

27/11/2011

201111016-51-1/1

上海队	上海	34	vs	24	北部	北京部队队
16 : 14						

裁判员	麦粤徽 (CHN)	/	朱昆宏 (CHN)
-----	-----------	---	-----------

上海		远	近	边	快	突	任意	7m	合计	%	助攻	失误	警告	2'	D & DR	上海	比赛 进程	北部	
主教练 : 王颢		射	射	射	攻	破	球	球											
2	郭威	1/2	2/2			2/3			5/7	71.4	1	1	1			2	郭威	1 00:19 0	
3	居晔															1	01:10 1 9 刚海佳		
5	王玮			2/4	2/3	0/1			4/8	50.0	1					5	王玮	2 04:33 2	
6	孔嫣	0/2	0/1	2/2	1/1	1/1		0/1	4/8	50.0		6				2	郭威	3 05:48 3	
7	周蕾															10	斯文	4 06:35 3	
8	吴茵															10	斯文	5 09:34 3	
10	斯文	0/1	1/1	2/5	3/4	2/2			8/13	61.5					1	6	孔嫣	5 10:23 4 49 陆欣	
12	程阳															6	孔嫣	6 11:26 4	
13	汪岚岚															6	孔嫣	6 12:31 5 11 杨柳	
14	彭越莹															6	孔嫣	6 13:51 6 11 杨柳	
15	宫治	6/11	0/1		0/1		0/1		6/14	42.9	5	1	1			15	宫治	7 14:14 6	
16	姜黎															7	宫治	7 15:06 7 15 徐秋红	
18	黄研															20	车婉茹	8 15:35 7	
19	印尼							1/1	1/1	100						2	郭威	9 16:26 7	
20	车婉茹		5/6		0/1			1/1	6/8	75.0		1			1	20	车婉茹	10 17:24 7	
22	孔维															5	王玮	11 18:32 7	
运动员 合计		7/16	8/11	6/11	6/10	5/7	0/1	2/3	34/59	57.6	7	10	3	2		11	王玮	11 19:16 8 9 刚海佳	
12	程阳							0/3	0/3	0.0						10	斯文	12 20:27 8	
16	姜黎	8/10	5/12	3/5	1/5	2/6	1/2	1/2	21/42	50.0						6	孔嫣	12 21:16 9 11 杨柳	
守门员 合计		8/10	5/12	3/5	1/5	2/6	1/2	1/5	21/45	46.7						5	王玮	13 22:15 10 49 陆欣	
北部																			
教练 : 万舒		远	近	边	快	突	任意	7m	合计	%	助攻	失误	警告	2'	D & DR				
场上队员: 得分 / 射门		射	射	射	攻	破	球	球											
2	孟凡洁	0/2	2/4			1/1			3/7	42.9	1	1				6	孔嫣	22 10:13 17 11 杨柳	
3	郭琳			1/3	1/3				2/6	33.3		3	1			20	车婉茹	23 10:41 17	
4	吴亚楠															20	车婉茹	24 12:04 17	
6	李彦霖															20	车婉茹	25 13:51 17	
7	吴一慈															25	14:23 18 2 孟凡洁		
8	司德楠															26	14:50 18		
9	刚海佳			1/2				1/2	2/4	50.0						26	16:57 18		
11	杨柳		0/1		2/2			3/4	5/7	71.4			1			27	18:45 19 15 徐秋红		
12	杨靛															27	19:33 20 2 孟凡洁		
14	田琳															27	19:33 20 2 孟凡洁		
15	徐秋红	2/9				2/4	1/2		5/15	33.3	3	4				28	20:11 20		
17	于甜甜															29	20:33 20		
18	徐鸣昭	0/4	2/4						2/8	25.0		1				10	斯文	29 20:33 20	
23	方文博										1	1				15	宫治	29 21:24 21 11 杨柳	
44	云凤															10	斯文	30 23:11 21	
49	陆欣		3/3		1/1	1/1			5/5	100		2	1			10	斯文	31 24:12 21	
运动员 合计		2/15	7/12	2/5	4/6	4/6	1/2	4/6	24/52	46.2	5	14	3			10	斯文	32 25:12 21	
12	杨靛	0/4	0/4	1/4	1/2	0/2			2/16	12.5						10	斯文	32 25:12 21	
23	方文博	1/4	2/6	2/5	1/6	2/5	1/1	0/2	9/29	31.0	1	1				10	斯文	33 27:04 21	
守门员 合计		1/8	2/10	3/9	2/8	2/7	1/1	0/2	11/45	24.4	1	1				33	28:08 22 49 陆欣		
																34	28:37 22		
																34	29:13 23 49 陆欣		
																34	29:51 24 3 郭琳		

快攻	Fast Break	突破	Breakthrough	任意球	Free Throw	7M球	7M Throw	助攻	Assist
警告	Warning	失误	Error	2'	Suspension	D	取消资格	DR	取消资格+报告



2011年全国女子手球超级杯赛 图式比赛技术统计表

轮次 6

场次 16

201111016-21-1/1

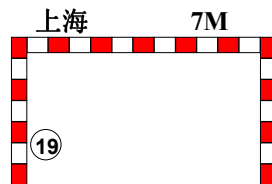
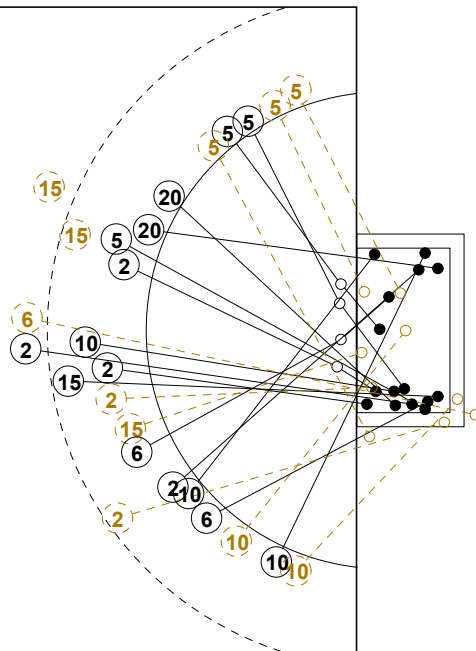
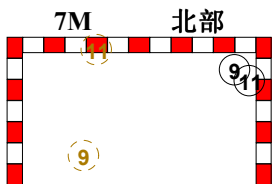
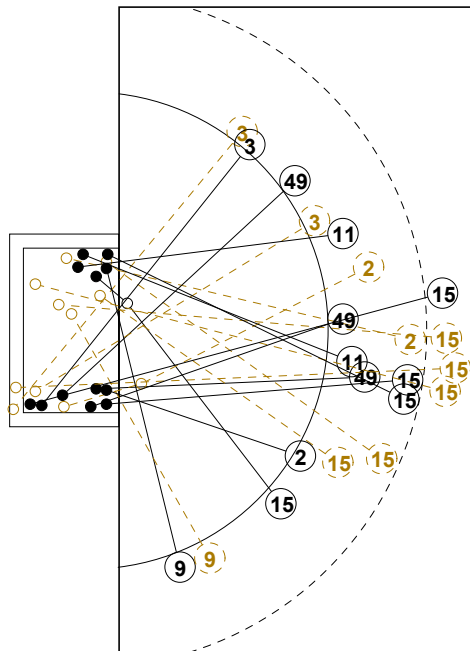

1st Half
14 : 16

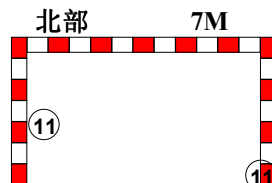
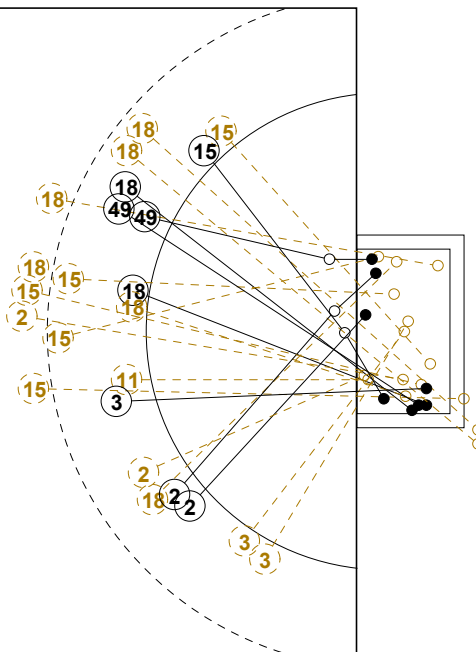
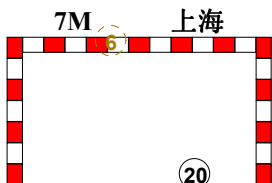
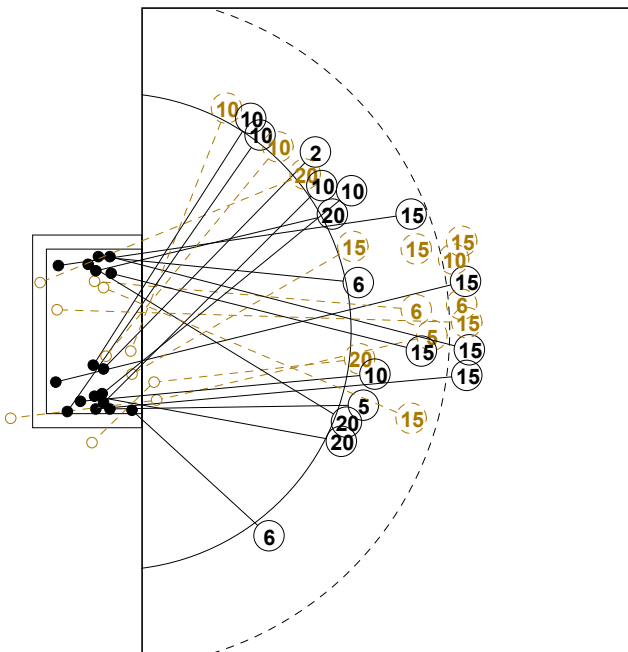

2nd Half
34 : 24



2011年全国女子手球超级杯赛

个人/全队技术统计表

正式表
手球
女子半决赛
轮次 6组别 X
场次 16201111016-14-1/2
黄村训练基地
27/11/2011 14:00

号码	姓名	远射	近射	边射	快攻	突破	任意	7M	合计	%	助攻	失误	警告	2'	取消	时间
上海队(上海)																
<i>(场上队员)</i>																
2	郭威	1/2	2/2			2/3			5/7	71.4%	1	1	1			00:57:47
3	居晔									0.0%						00:05:25
5	王玮			2/4	2/3	0/1			4/8	50.0%	1					00:54:54
6	孔嫣	0/2	0/1	2/2	1/1	1/1		0/1	4/8	50.0%		6				00:44:32
7	周蕾									0.0%						00:02:12
8	吴茵									0.0%						00:00:00
10	斯文	0/1	1/1	2/5	3/4	2/2			8/13	61.5%				1		00:43:57
12	程阳									0.0%						00:00:28
13	汪岚岚									0.0%		1	1			00:32:30
14	彭越莹									0.0%						00:01:15
15	宫治	6/11	0/1		0/1		0/1		6/14	42.9%	5	1	1			00:57:35
16	姜黎									0.0%						00:59:32
18	黄研									0.0%						00:00:00
19	印尼							1/1	1/1	100%						00:00:29
20	车婉茹		5/6		0/1			1/1	6/8	75.0%		1		1		00:58:42
22	孔维									0.0%						00:00:00
合计		7/16	8/11	6/11	6/10	5/7	0/1	2/3	34/59	57.6%	7	10	3	2		
<i>(守门员)</i>																
12	程阳							0/3	0/3	0.0%						00:00:28
16	姜黎	8/10	5/12	3/5	1/5	2/6	1/2	1/2	21/42	50.0%						00:59:32
合计		8/10	5/12	3/5	1/5	2/6	1/2	1/5	21/45	46.7%						

场上队员：得分/射门

守门员：救球/射门

全队合计	得分	被救	射失	击柱	封球	合计	%
远射	7	1	1	1	6	16	43.8%
近射	8	2		1		11	72.7%
边射	6	3	1	1		11	54.5%
快攻	6	2	2			10	60.0%
突破	5	2				7	71.4%
任意		1				1	0.0%
7M	2			1		3	66.7%





2011年全国女子手球超级杯赛

个人/全队技术统计表

正式表
手球
女子半决赛
轮次 6组别 X
场次 16201111016-14-2/2
黄村训练基地
27/11/2011 14:00

号码	姓名	远射	近射	边射	快攻	突破	任意	7M	合计	%	助攻	失误	警告	2'	取消	时间
北京部队队(北部)																
<i>(上场队员)</i>																
2	孟凡洁	0/2	2/4			1/1			3/7	42.9%	1	1				01:00:00
3	郭琳			1/3	1/3				2/6	33.3%		3	1			00:48:52
4	吴亚楠									0.0%						00:00:00
6	李彦霖									0.0%						00:00:00
7	吴一慈									0.0%		1				00:23:52
8	司德楠									0.0%						00:00:00
9	刚海佳			1/2				1/2	2/4	50.0%		1				00:36:06
11	杨柳		0/1		2/2			3/4	5/7	71.4%			1			00:57:15
12	杨靓									0.0%						00:22:03
14	田琳									0.0%						00:03:54
15	徐秋红	2/9				2/4	1/2		5/15	33.3%	3	4				00:56:06
17	于甜甜									0.0%						00:12:26
18	徐鸣昭	0/4	2/4						2/8	25.0%		1				00:17:36
23	方文博									0.0%	1	1				00:37:57
44	云凤									0.0%						00:00:00
49	陆欣		3/3		1/1	1/1			5/5	100%		2	1			00:41:48
合计		2/15	7/12	2/5	4/6	4/6	1/2	4/6	24/52	46.2%	5	14	3			
<i>(守门员)</i>																
12	杨靓	0/4	0/4	1/4	1/2	0/2			2/16	12.5%						00:22:03
23	方文博	1/4	2/6	2/5	1/6	2/5	1/1	0/2	9/29	31.0%	1	1				00:37:57
合计		1/8	2/10	3/9	2/8	2/7	1/1	0/2	11/45	24.4%	1	1				

场上队员：得分/射门

守门员：救球/射门

全队合计	得分	被救	射失	击柱	封球	合计	%
远射	2	8	2	2	1	15	13.3%
近射	7	5				12	58.3%
边射	2	3				5	40.0%
快攻	4	1		1		6	66.7%
突破	4	2				6	66.7%
任意	1	1				2	50.0%
7M	4	1		1		6	66.7%





女子 全国杯赛

2011年全国女子手球超级杯赛

Team A A 广东队				Team B B 安徽队				Match Number 17													
played in China		in the hall 黄村训练基地		on 27/11/2011		at 15:40 hours		Spectators													
Half-time (30')	A 11	B 20	End of playing time	A 26	B 35	1st extra time	A	B	2nd extra time	A	B	After penalty throws	A	B							
Number of 7 m	A 2 / 2	Team time-out 1 16:36 2 23:38 3 45:44			Full name of players and officials				Team time-out 1 09:26 2 35:20 3 58:28			B 3 / 4	Number of 7 m								
No.	Team A					G	W	2'	D	DR	No.	Team B					G	W	2'	D	DR
1	马晓卉										1	司艳									
2	廖网					1	1				2	马玲									
4	邵明丽										4	宫艳					3				
5	刘彤							1			5	班晨晨					12	1			
8	孙颖										7	赵辉									
9	韦宝桂					8		2			14	刘晓妹					1	1			
10	李爽										15	祖翠					6		1		
11	魏梦庭					8					16	郑晓云									
12	刘晓玉										18	郑冬冬					2		1		
13	罗慧										19	陈倩									
15	邝雪花					1					20	杜机娟					7				
16	李娟										24	于傲妮					4				
18	李琳							1	1		27	丁晓宇									
19	盛延萌								1		28	吴依然									
20	李军政					1					30	朱佳瑜									
21	周雅明					7					32	吴迪									
A	刘文宁										A	张庆									
B	李剑芳										B	吴立军									
C	祝捷										C	吴翔									
D	白莹峰										D	殷方明									
A	Signature of Responsible Official of the Teams (Off. A)																		B		
TP	Remarks of Referee / IHF Official																		TP		

Signatures

Referees	吕苗春 (CHN)	吴瑞亭 (CHN)		
Techn. Delegates	杨传浩 (CHN)	王锡祯 (CHN)		
IHF Official				

Note: Number of 7m Throws Awarded to Team A and B, Goals (G), Warnings (W), Suspensions (2'), Direct Disqualification (D), Disqualification with Report (DR) and Team Penalty (TP).

Table Officials:

Statisticians: 于兹香

杨华





2011年全国女子手球超级杯赛 竞赛技术统计(媒体表)

半决赛		组别	X	轮次	6	场次	17
黄村训练基地			27/11/2011			201111017-51-1/1	
广东队	广东	26	vs	35	安徽	安徽队	
				11:20			

裁判员	吕苗春 (CHN)	/	吴瑞亭 (CHN)
-----	-----------	---	-----------

广东		远射	近射	边射	快攻	突破	任意球	7m球	合计	%	助攻	失误	警告	2'	D & DR	比赛进程	
主教练: 祝捷																广东	安徽
1	马晓卉											1				00:47	1 20 杜机娟
2	廖网			0/1	1/4				1/5	20.0	1	1	1			02:31	1 20 杜机娟
4	邵明丽															04:13	2 20 杜机娟
5	刘彤			0/1		0/1			0/2	0.0		1		1		04:41	2 20 杜机娟
8	孙颖															08:00	2 20 杜机娟
9	韦宝桂	1/8	0/3			2/4	3/4	2/2	8/21	38.1		3		2		08:38	3 5 班晨晨
10	李爽															08:47	3 5 班晨晨
11	魏梦庭	1/1	2/3			4/4	1/1		8/9	88.9	1	8				09:09	4 5 班晨晨
12	刘晓玉															09:18	4 5 班晨晨
13	罗慧															09:40	5 4 宫艳
15	邝雪花	0/1	0/1			1/1			1/3	33.3		1				10:00	6 15 祖翠
16	李娟															11:44	6 15 祖翠
18	李琳		0/1	0/1	0/2				0/4	0.0		1	1	1		12:15	7 5 班晨晨
19	盛延萌	0/4		0/1		0/1			0/6	0.0	1	1		1		12:41	7 5 班晨晨
20	李军政		0/1		1/1				1/2	50.0						13:04	8 15 祖翠
21	周雅明	1/3	3/4	1/2	0/1	2/2			7/12	58.3						14:03	9 20 杜机娟
运动员 合计		3/17	5/13	1/6	2/8	9/13	4/5	2/2	26/64	40.6	3	21	2	5		14:32	9 20 杜机娟
1	马晓卉	0/4	4/7	6/15	0/5	5/10		1/3	16/44	36.4		1				15:12	10 18 郑冬冬
16	李娟		0/1	0/2	0/1	0/2		0/1	0/7	0.0						15:50	11 5 班晨晨
守门员 合计		0/4	4/8	6/17	0/6	5/12		1/4	16/51	31.4		1				16:32	12 15 祖翠
安徽		远射	近射	边射	快攻	突破	任意球	7m球	合计	%	助攻	失误	警告	2'	D & DR	广东	安徽
教练: 吴翔																比赛进程	安徽
1	司艳															18:23	13 4 宫艳
2	马玲															18:23	13 4 宫艳
4	宫艳					3/6			3/6	50.0	1	4				19:10	10 18 郑冬冬
5	班晨晨	4/4	3/6		1/1	3/5		1/1	12/17	70.6	4	1	1			19:15	10 18 郑冬冬
7	赵辉															21:32	31 14 刘晓妹
14	刘晓妹	0/1		1/1		0/1			1/3	33.3	1	3	1			22:05	31 14 刘晓妹
15	祖翠			4/6	2/2				6/8	75.0		6		1		22:39	32 20 杜机娟
16	郑晓云															24:10	32 20 杜机娟
18	郑冬冬		0/2	1/2	1/1	0/1			2/6	33.3	1	3		1		24:25	33 15 祖翠
19	陈倩															25:01	34 24 于傲妮
20	杜机娟			4/8		1/1		2/3	7/12	58.3	1	1				25:09	34 24 于傲妮
24	于傲妮		1/1	1/1	2/2				4/4	100		1				25:46	34 24 于傲妮
27	丁晓宇															26:29	34 24 于傲妮
28	吴依然															27:21	34 24 于傲妮
30	朱佳瑜															28:23	34 24 于傲妮
32	吴迪															28:52	34 24 于傲妮
运动员 合计		4/5	4/9	11/18	6/6	7/14		3/4	35/56	62.5	8	19	2	2		29:25	35 5 班晨晨
32	吴迪	3/6	7/12	4/5	5/7	3/12	0/4	0/2	22/48	45.8							
守门员 合计		3/6	7/12	4/5	5/7	3/12	0/4	0/2	22/48	45.8							

场上队员: 得分 / 射门

守门员: 救球 / 射门

快攻	Fast Break	突破	Breakthrough	任意球	Free Throw	7M球	7M Throw	助攻	Assist
警告	Warning	失误	Error	2'	Suspension	D	取消资格	DR	取消资格+报告





2011年全国女子手球超级杯赛 图式比赛技术统计表

轮次 6

场次 17

201111017-21-1/1

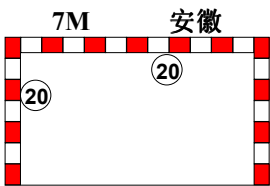
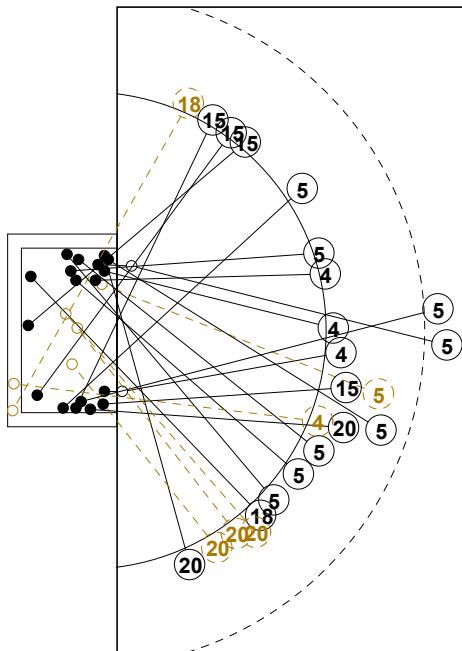

1st Half
20 : 11

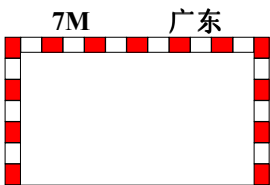
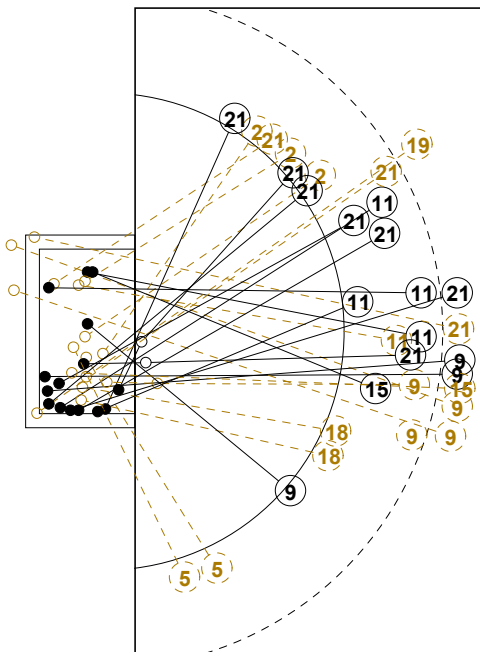
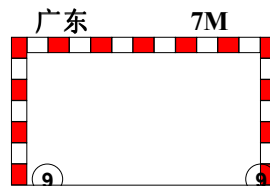
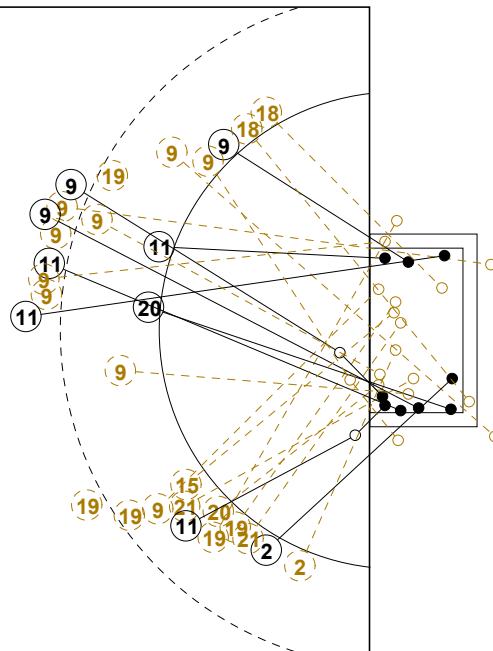

2nd Half
26 : 35

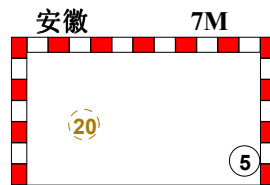
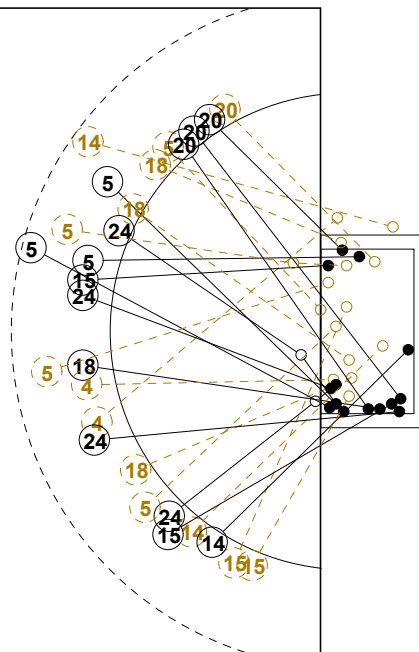



2011年全国女子手球超级杯赛

个人/全队技术统计表

正式表
手球
女子半决赛
轮次 6组别 X
场次 17201111017-14-1/2
黄村训练基地
27/11/2011 15:40

号码	姓名	远射	近射	边射	快攻	突破	任意	7M	合计	%	助攻	失误	警告	2'	取消	时间
广东队(广东)																
<i>(场上队员)</i>																
1	马晓卉									0.0%		1				00:53:04
2	廖网			0/1	1/4				1/5	20.0%	1	1	1			00:30:04
4	邵明丽									0.0%		1				00:00:37
5	刘彤			0/1		0/1			0/2	0.0%		1		1		00:28:31
8	孙颖									0.0%						00:06:05
9	韦宝桂	1/8	0/3			2/4	3/4	2/2	8/21	38.1%		3		2		00:55:18
10	李爽									0.0%						00:00:00
11	魏梦庭	1/1	2/3			4/4	1/1		8/9	88.9%	1	8				01:00:00
12	刘晓玉									0.0%						00:00:00
13	罗慧									0.0%						00:10:42
15	邝雪花	0/1	0/1			1/1			1/3	33.3%		1				00:09:52
16	李娟									0.0%						00:06:56
18	李琳		0/1	0/1	0/2				0/4	0.0%		1	1	1		00:31:07
19	盛延萌	0/4		0/1		0/1			0/6	0.0%	1	1		1		00:42:03
20	李军政		0/1		1/1				1/2	50.0%		3				00:49:31
21	周雅明	1/3	3/4	1/2	0/1	2/2			7/12	58.3%						00:35:55
合计		3/17	5/13	1/6	2/8	9/13	4/5	2/2	26/64	40.6%	3	21	2	5		
<i>(守门员)</i>																
1	马晓卉	0/4	4/7	6/15	0/5	5/10		1/3	16/44	36.4%		1				00:53:04
16	李娟		0/1	0/2	0/1	0/2		0/1	0/7	0.0%						00:06:56
合计		0/4	4/8	6/17	0/6	5/12		1/4	16/51	31.4%		1				

场上队员：得分/射门

守门员：救球/射门

全队合计	得分	被救	射失	击柱	封球	合计	%
远射	3	3	2	3	6	17	17.6%
近射	5	7	1			13	38.5%
边射	1	4	1			6	16.7%
快攻	2	5		1		8	25.0%
突破	9	3	1			13	69.2%
任意	4		1			5	80.0%
7M	2					2	100.0%





2011年全国女子手球超级杯赛

个人/全队技术统计表

正式表
手球
女子半决赛
轮次 6组别 X
场次 17201111017-14-2/2
黄村训练基地
27/11/2011 15:40

号码	姓名	远射	近射	边射	快攻	突破	任意	7M	合计	%	助攻	失误	警告	2'	取消	时间
安徽队(安徽)																
<i>(上场队员)</i>																
1	司艳									0.0%						00:00:00
2	马玲									0.0%						00:00:00
4	宫艳					3/6			3/6	50.0%	1	4				00:41:38
5	班晨晨	4/4	3/6		1/1	3/5		1/1	12/17	70.6%	4	1	1			01:00:00
7	赵辉									0.0%						00:00:00
14	刘晓妹	0/1		1/1		0/1			1/3	33.3%	1	3	1			01:00:00
15	祖翠			4/6	2/2				6/8	75.0%		6		1		01:00:00
16	郑晓云									0.0%						00:00:00
18	郑冬冬		0/2	1/2	1/1	0/1			2/6	33.3%	1	3		1		00:56:29
19	陈倩									0.0%						00:00:00
20	杜机娟			4/8		1/1		2/3	7/12	58.3%	1	1				01:00:00
24	于傲妮		1/1	1/1	2/2				4/4	100%		1				00:21:49
27	丁晓宇									0.0%						00:00:00
28	吴依然									0.0%						00:00:00
30	朱佳瑜									0.0%						00:00:00
32	吴迪									0.0%						01:00:00
合计		4/5	4/9	11/18	6/6	7/14		3/4	35/56	62.5%	8	19	2	2		
<i>(守门员)</i>																
32	吴迪	3/6	7/12	4/5	5/7	3/12	0/4	0/2	22/48	45.8%						01:00:00
合计		3/6	7/12	4/5	5/7	3/12	0/4	0/2	22/48	45.8%						

场上队员：得分/射门

守门员：救球/射门

全队合计	得分	被救	射失	击柱	封球	合计	%
远射	4		1			5	80.0%
近射	4	4		1		9	44.4%
边射	11	6		1		18	61.1%
快攻	6					6	100.0%
突破	7	5	1	1		14	50.0%
任意							0.0%
7M	3	1				4	75.0%





女子 全国杯赛

2011年全国女子手球超级杯赛

Team A A 山东队				Team B B 江苏队				Match Number 18								
played in China		in the hall 黄村训练基地		on 27/11/2011		at 17:20 hours		Spectators								
Half-time (30')	A 15	B 14	End of playing time	A 29	B 26	1st extra time	A	B	2nd extra time	A	B	After penalty throws	A	B		
Number of 7 m	A 4/5	Team time-out			Full name of players and officials				Team time-out			B 1/2	Number of 7 m			
		1 17:01	2 41:48	3 58:16					1 12:19	2 36:20	3					
No.	Team A					G	W	2'	D	DR	No.	Team B				
2	周丽莲							1			1	陆婷				
3	张悦										6	钱丽瑶				
5	赵江川					8	1				7	黄燕南				
7	徐颖丽										9	莫蒙蒙				
11	王彦雯										10	沈洁				
12	宋俊荣										11	于源源				
13	陶丹扬					4					15	周小玲				
15	吴作扬										16	王小华				
18	张伟娜					9					17	修丽杰				
19	高方青					2	1				20	金梦青				
20	王宁							1			21	周琦				
23	马贝贝										22	黄霞				
24	张璨										24	乔如				
25	王彬					5					28	张照敏				
28	崔金娜					1										
31	林燕群															
A	唐功红										A	刘峰				
B	于涛						1				B	马海涌				
C	曹久利										C	马彪				
D	王日东										D	罗海军				
A	Signature of Responsible Official of the Teams (Off. A)										B					
TP	Remarks of Referee / IHF Official											TP				

Signatures

Referees	张耿 (CHN)	常敏 (CHN)		
Techn. Delegates	杨传浩 (CHN)	张春生 (CHN)		
IHF Official				

Note: Number of 7m Throws Awarded to Team A and B, Goals (G), Warnings (W), Suspensions (2'), Direct Disqualification (D), Disqualification with Report (DR) and Team Penalty (TP).





2011年全国女子手球超级杯赛 竞赛技术统计(媒体表)

5-6名	组别	X	轮次	6	场次	18
黄村训练基地			27/11/2011		201111018-51-1/1	
山东队	山东	29	vs	26	江苏	江苏队
			15 : 14			

裁判员	张耿 (CHN)	/	常敏 (CHN)
-----	----------	---	----------

山东														比赛进程		江苏			
主教练	远射	近射	边射	快攻	突破	任意球	7m球	合计	%	助攻	失误	警告	2'	D & DR	山东	江苏			
于涛															1st Half				
2 周丽莲			0/1					0/1	0.0		1		1		5 赵江川	0 01:28	1 17 修丽杰		
3 张悦															1 张伟娜	1 02:45	1 2 钱丽瑶		
5 赵江川	1/4	1/1		1/1	0/2	1/2	4/4	8/14	57.1		3	1			18 张伟娜	2 03:09	2 6 钱丽瑶		
7 徐颖丽															13 陶丹扬	3 03:42	3 9 莫蒙蒙		
11 王彦雯															5 赵江川	4 05:04	3 5 赵江川		
12 宋俊荣															5 赵江川	5 08:00	3 5 赵江川		
13 陶丹扬			2/5	2/3				4/8	50.0						5 赵江川	5 08:17	4 24 乔如		
15 吴作扬															6 张伟娜	6 09:39	4 18 张伟娜		
18 张伟娜		1/2		1/1	7/9			9/12	75.0	4	3				13 陶丹扬	7 11:17	4 8 陶丹扬		
19 高方青	1/5				1/2		0/1	2/8	25.0		6	1			25 王彬	8 15:16	5 24 乔如		
20 王宁	0/1														9 张伟娜	9 15:45	5 9 张伟娜		
23 马贝贝															9 张伟娜	9 16:17	6 24 乔如		
24 张璨															9 张伟娜	9 16:56	7 17 修丽杰		
25 王彬		1/1	3/4	1/2				5/7	71.4		3				28 崔金娜	10 17:30	7 10 崔金娜		
28 崔金娜		1/2						1/2	50.0	1					13 陶丹扬	10 18:36	8 21 周琦		
31 林燕群															5 赵江川	11 19:14	8 13 陶丹扬		
运动员 合计	2/10	4/6	5/10	5/7	8/13	1/2	4/5	29/53	54.7	5	17	2	2		12 张伟娜	12 22:42	9 7 黄燕南		
12 宋俊荣	1/4	1/4	0/1	0/1	0/1			2/11	18.2						12 张伟娜	12 24:15	10 17 修丽杰		
24 张璨	3/5	0/4	1/2	2/7	0/3	1/2	0/1	7/24	29.2						18 张伟娜	13 24:43	10 18 张伟娜		
守门员 合计	4/9	1/8	1/3	2/8	0/4	1/2	0/1	9/35	25.7						13 陶丹扬	13 25:33	11 17 修丽杰		
															13 陶丹扬	13 26:07	12 9 莫蒙蒙		
															18 张伟娜	14 26:37	12 18 张伟娜		
															14 张伟娜	14 26:47	13 17 修丽杰		
															14 张伟娜	14 27:20	14 7 黄燕南		
															25 王彬	15 29:34	14 18 张伟娜		
															2nd Half				
															18 张伟娜	16 00:47	14 18 张伟娜		
															19 高方青	17 01:55	14 18 张伟娜		
															18 张伟娜	17 02:51	15 17 修丽杰		
															25 王彬	18 03:01	15 25 王彬		
															5 赵江川	19 04:09	15 5 赵江川		
															18 张伟娜	20 06:10	15 18 张伟娜		
															19 高方青	21 06:56	15 19 高方青		
															18 张伟娜	22 08:04	15 18 张伟娜		
															22 张伟娜	22 08:35	16 17 修丽杰		
															22 张伟娜	22 09:40	17 24 乔如		
															22 张伟娜	22 12:34	18 24 乔如		
															18 张伟娜	22 13:21	19 21 周琦		
															23 张伟娜	23 13:50	19 23 张伟娜		
															25 王彬	23 14:09	20 24 乔如		
															18 张伟娜	24 17:15	20 18 张伟娜		
															25 王彬	25 17:52	20 25 王彬		
															18 张伟娜	25 18:32	21 17 修丽杰		
															13 陶丹扬	25 21:01	22 24 乔如		
															5 赵江川	26 22:00	22 5 赵江川		
															26 张伟娜	26 22:43	23 7 黄燕南		
															5 赵江川	27 23:29	23 5 赵江川		
															5 赵江川	27 24:33	24 24 乔如		
															5 赵江川	28 25:12	24 5 赵江川		
															28 张伟娜	28 25:20	25 6 钱丽瑶		
															28 张伟娜	28 27:36	26 24 乔如		
															25 王彬	29 28:40	26 25 王彬		

场上队员：得分 / 射门

守门员：救球 / 射门

快攻	Fast Break	突破	Breakthrough	任意球	Free Throw	7M球	7M Throw	助攻	Assist
警告	Warning	失误	Error	2'	Suspension	D	取消资格	DR	取消资格+报告





2011年全国女子手球超级杯赛 图式比赛技术统计表

轮次 6

场次 18

201111018-21-1/1

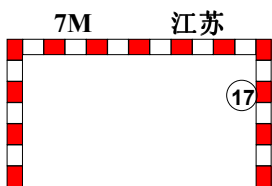
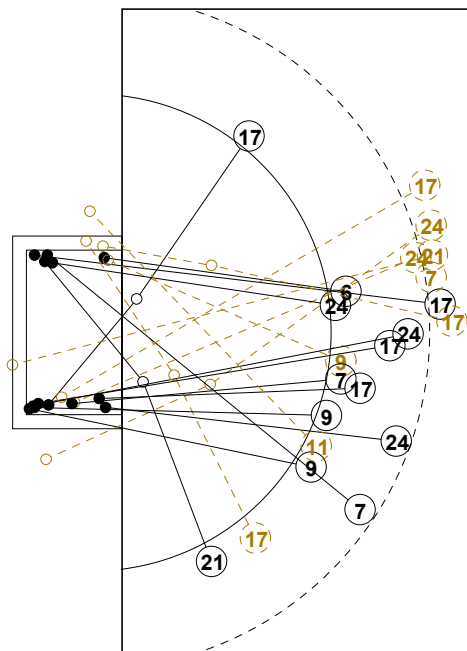

1st Half
14 : 15

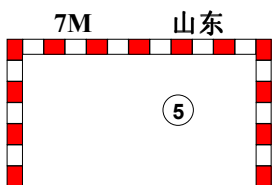
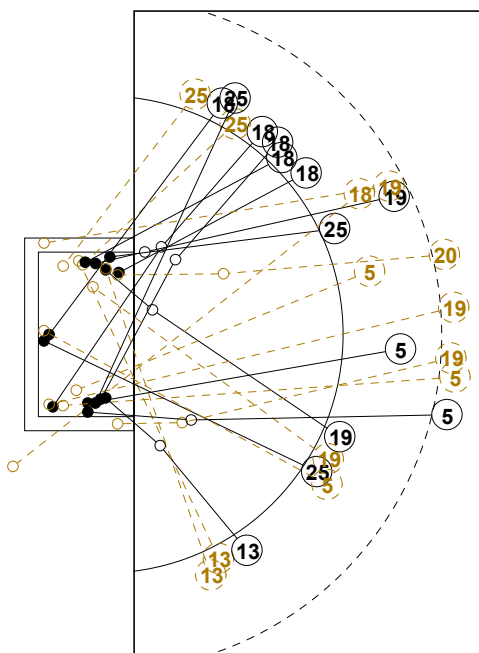
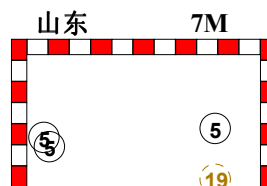
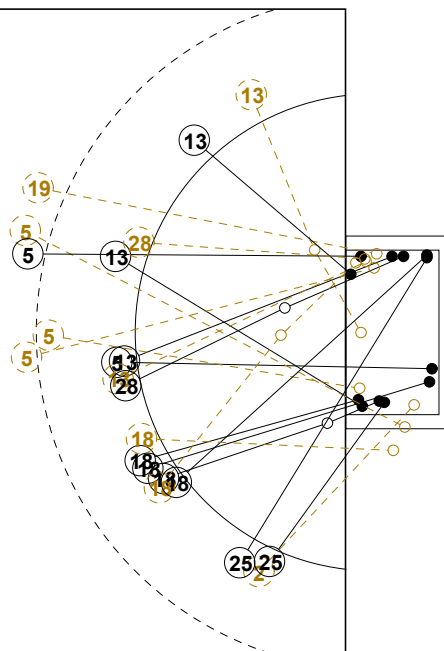

2nd Half
29 : 26

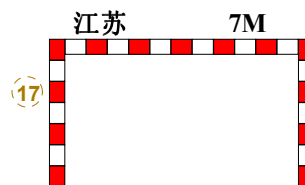
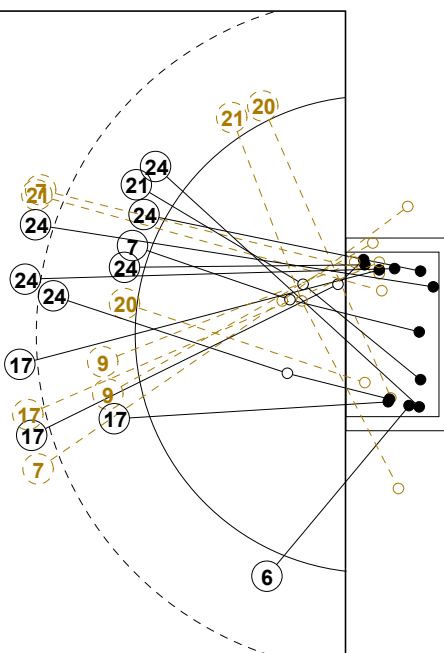



2011年全国女子手球超级杯赛

个人/全队技术统计表

正式表
手球
女子5-6名
轮次 6组别 X
场次 18201111018-14-1/2
黄村训练基地
27/11/2011 17:20

号码	姓名	远射	近射	边射	快攻	突破	任意	7M	合计	%	助攻	失误	警告	2'	取消	时间
山东队(山东)																
<i>(场上队员)</i>																
2	周丽莲			0/1					0/1	0.0%		1		1		00:26:49
3	张悦									0.0%						00:00:00
5	赵江川	1/4	1/1		1/1	0/2	1/2	4/4	8/14	57.1%		3		1		00:45:32
7	徐颖丽									0.0%						00:00:00
11	王彦雯									0.0%						00:00:00
12	宋俊荣									0.0%						00:22:59
13	陶丹扬			2/5	2/3				4/8	50.0%						01:00:00
15	吴作扬									0.0%						00:00:00
18	张伟娜		1/2		1/1	7/9			9/12	75.0%	4	3				01:00:00
19	高方青	1/5				1/2		0/1	2/8	25.0%		6		1		00:54:34
20	王宁	0/1							0/1	0.0%		1		1		00:19:52
23	马贝贝									0.0%						00:00:00
24	张璨									0.0%						00:37:01
25	王彬		1/1	3/4	1/2				5/7	71.4%		3				00:33:08
28	崔金娜		1/2						1/2	50.0%	1					00:59:23
31	林燕群									0.0%						00:00:00
合计		2/10	4/6	5/10	5/7	8/13	1/2	4/5	29/53	54.7%	5	17	2	2		
<i>(守门员)</i>																
12	宋俊荣	1/4	1/4	0/1	0/1	0/1			2/11	18.2%						00:22:59
24	张璨	3/5	0/4	1/2	2/7	0/3	1/2	0/1	7/24	29.2%						00:37:01
合计		4/9	1/8	1/3	2/8	0/4	1/2	0/1	9/35	25.7%						

场上队员：得分/射门

守门员：救球/射门

全队合计	得分	被救	射失	击柱	封球	合计	%
远射	2	5		3		10	20.0%
近射	4	1	1			6	66.7%
边射	5	5				10	50.0%
快攻	5	2				7	71.4%
突破	8	4	1			13	61.5%
任意	1	1				2	50.0%
7M	4	1				5	80.0%





2011年全国女子手球超级杯赛

个人/全队技术统计表

正式表
手球
女子5-6名
轮次 6组别 X
场次 18201111018-14-2/2
黄村训练基地
27/11/2011 17:20

号码	姓名	远射	近射	边射	快攻	突破	任意	7M	合计	%	助攻	失误	警告	2'	取消	时间
江苏队(江苏)																
<i>(上场队员)</i>																
1	陆婷									0.0%	2	2				00:59:39
6	钱丽瑶		1/1	1/1					2/2	100%		2				01:00:00
7	黄燕南	1/4	1/1		1/1				3/6	50.0%	3	7	1	1		00:45:44
9	莫蒙蒙		2/3		0/2				2/5	40.0%			1			00:52:26
10	沈洁									0.0%						00:08:10
11	于源源				0/1				0/1	0.0%	2	2				00:28:18
15	周小玲									0.0%						00:00:00
16	王小华									0.0%						00:00:11
17	修丽杰	3/5			2/2	2/3	0/1	1/2	8/13	61.5%	3	5	1			00:55:08
20	金梦青			0/1	0/1				0/2	0.0%		1				00:31:41
21	周琦	0/2		1/2	1/1				2/5	40.0%		3		2		00:28:37
22	黄霞									0.0%						00:00:00
24	乔如	1/3	3/3		2/2	2/2	1/1		9/11	81.8%		2				00:49:30
28	张照敏									0.0%						00:00:10
合计																
<i>(守门员)</i>																
1	陆婷	5/7	1/5	5/10	2/7	4/12	1/2	1/2	19/45	42.2%	2	2				00:59:39
16	王小华							0/2	0/2	0.0%						00:00:11
28	张照敏							0/1	0/1	0.0%						00:00:10
合计																

场上队员：得分/射门

守门员：救球/射门

全队合计	得分	被救	射失	击柱	封球	合计	%
远射	5	4	2	2	1	14	35.7%
近射	7	1				8	87.5%
边射	2	1	1			4	50.0%
快攻	6	2	1	1		10	60.0%
突破	4			1		5	80.0%
任意	1	1				2	50.0%
7M	1		1			2	50.0%





女子 全国杯赛

2011年全国女子手球超级杯赛

Team A A 广东队		Team B B 北京部队		Match Number 19																	
played in China		in the hall 黄村训练基地		on 28/11/2011																	
				at 15:00 hours																	
Spectators																					
Half-time (30')	A 13	B 14	End of playing time	A 26	B 31																
1st extra time		A		B																	
2nd extra time		A		B																	
After penalty throws		A		B																	
Number of 7 m	A 4 / 6	Team time-out		Full name of players and officials																	
		1 19:36 2 3		Team time-out																	
				1 13:11 2 51:29 3																	
				B 5 / 8																	
				Number of 7 m																	
No.	Team A					G	W	2'	D	DR	No.	Team B					G	W	2'	D	DR
1	马晓卉										2	孟凡洁					5			1	
2	廖网					1	1				3	郭琳					4				
4	邵明丽										4	吴亚楠									
5	刘彤										6	李彦霖									
8	孙颖										7	吴一慈									
9	韦宝桂					6					8	司德楠									
10	李爽										9	刚海佳					8				
11	魏梦庭					5	1				11	杨柳					6				
12	刘晓玉										12	杨靓									
13	罗慧										14	田琳									
15	邝雪花					1					15	徐秋红					4			2	
16	李娟										17	于甜甜									
18	李琳					5					18	徐鸣昭									
19	盛延萌					1		1			23	方文博									
20	李军政					4	1	1			44	云凤									
21	周雅明					3		1			49	陆欣					4				
A	刘文宁										A	郭卫东									
B	李剑芳										B	李兵									
C	祝捷										C	万舒									
D	白莹峰																				
A	Signature of Responsible Official of the Teams (Off. A)																			B	
TP	Remarks of Referee / IHF Official																			TP	

Signatures

Referees	吴瑞亭 (CHN)	于中迅 (CHN)		
Techn. Delegates	张春生 (CHN)	杨传浩 (CHN)		
IHF Official				

Note: Number of 7m Throws Awarded to Team A and B, Goals (G), Warnings (W), Suspensions (2'), Direct Disqualification (D), Disqualification with Report (DR) and Team Penalty (TP).

Table Officials:

Statisticians: 刘畅

杨华





2011年全国女子手球超级杯赛 竞赛技术统计(媒体表)

3-4名	组别	X	轮次	7	场次	19
黄村训练基地			28/11/2011		201111019-51-1/1	
广东队	广东	26	vs	31	北部	北京部队队
			13 : 14			

裁判员	吴瑞亭 (CHN)	/	于中迅 (CHN)
-----	-----------	---	-----------

广东														比赛进程		北部	
主教练：祝捷																	
远射	近射	边射	快攻	突破	任意球	7m球	合计	%	助攻	失误	警告	2'	D & DR				
1 马晓卉										1					11 魏梦庭	1 01:39	0
2 廖网			1/1	0/2			1/3	33.3			1				19 盛延萌	2 02:44	0
4 邵明丽						0/1	0/1	0.0							9 韦宝桂	3 04:51	1
5 刘彤															3 05:07	2	2 孟凡洁
8 孙颖															3 05:37	3	3 郭琳
9 韦宝桂	1/7	1/3	0/1			4/5	6/16	37.5		2				9 韦宝桂	4 07:20	3	
10 李爽														4 08:32	4	4 49 陆欣	
11 魏梦庭	2/6	0/2	1/1	1/2	1/2		5/13	38.5	3	3	1			5 09:36	4		
12 刘晓玉														5 10:35	5	11 杨柳	
13 罗慧														6 12:09	5		
15 邝雪花	0/1	0/2		0/1	1/1		1/5	20.0	2					7 12:46	5		
16 李娟														7 14:16	6	49 陆欣	
18 李琳		1/1	2/2	2/4			5/7	71.4		2				7 14:54	7	49 陆欣	
19 盛延萌	0/2			0/2	1/1		1/5	20.0						8 15:05	7		
20 李军政		2/4	0/1	2/2			4/7	57.1		2	1	1		8 17:20	8	11 杨柳	
21 周雅明	1/4	1/3	0/1	0/1	1/1		3/9	33.3	1	1	1	1		9 20:32	8		
运动员 合计	4/20	5/15	3/5	6/13	4/7	4/6	26/66	39.4	6	12	3	3		9 魏梦庭	9 21:11	9	3 郭琳
1 马晓卉	1/1	6/11	4/10	0/8	5/11	1/1	1/4	18/46	39.1					9 韦宝桂	10 23:14	9	
16 李娟		1/1	0/1				1/3	2/5	40.0					21 周雅明	11 23:52	9	
守门员 合计	1/1	7/12	4/11	0/8	5/11	1/1	2/7	20/51	39.2	1				11 25:33	10	9 刚海佳	
														2nd Half			
														9 韦宝桂	13 01:11	15	15 徐秋红
														2 廖网	14 01:55	15	
														18 李琳	15 02:35	15	
														18 李琳	15 03:17	16	9 刚海佳
														18 李琳	16 03:34	16	
														18 李琳	16 04:05	17	15 徐秋红
														18 李琳	17 04:42	17	
														18 李琳	17 05:08	18	2 孟凡洁
														15 邝雪花	17 05:38	19	49 陆欣
														18 李琳	17 06:15	20	3 郭琳
														18 李琳	17 07:19	21	11 杨柳
														18 李琳	18 08:03	21	
														15 邝雪花	18 10:41	22	9 刚海佳
														20 李军政	19 11:10	22	
														20 李军政	19 13:49	23	2 孟凡洁
														20 李军政	19 14:20	24	3 郭琳
														11 魏梦庭	20 14:45	24	
														11 魏梦庭	20 16:12	25	11 杨柳
														9 韦宝桂	20 18:00	26	9 刚海佳
														9 韦宝桂	21 18:33	26	
														20 李军政	21 19:04	27	15 徐秋红
														20 李军政	22 19:54	27	
														20 李军政	22 21:03	28	9 刚海佳
														11 魏梦庭	23 21:19	28	
														21 周雅明	23 21:43	29	2 孟凡洁
														20 李军政	24 23:16	29	
														21 周雅明	24 25:15	30	11 杨柳
														20 李军政	24 25:41	31	2 孟凡洁
														20 李军政	25 27:02	31	
														20 李军政	26 28:00	31	

场上队员：得分 / 射门														守门员：救球 / 射门					
快攻	Fast Break	突破	Breakthrough	任意球	Free Throw	7M球	7M Throw	助攻	Assist	警告	Warning	失误	Error	2'	Suspension	D	取消资格	DR	取消资格+报告





2011年全国女子手球超级杯赛 图式比赛技术统计表

轮次 7

场次 19

201111019-21-1/1

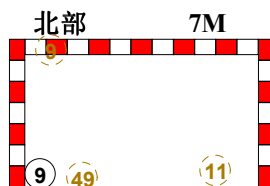
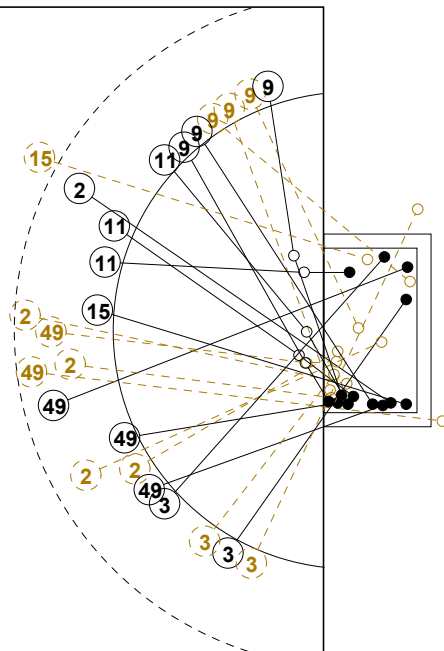
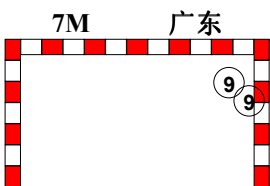
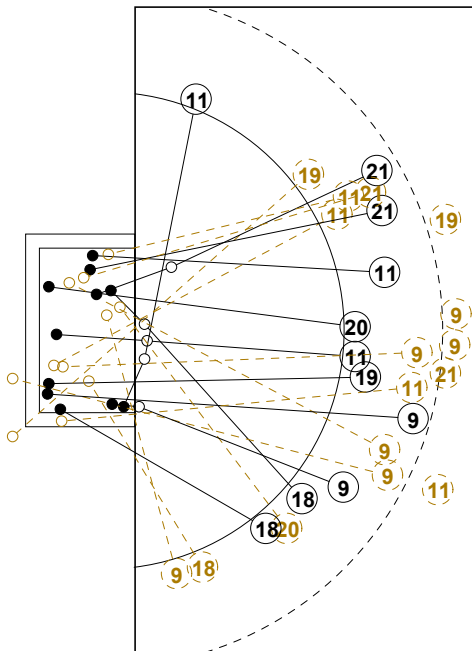

1st Half
13 : 14

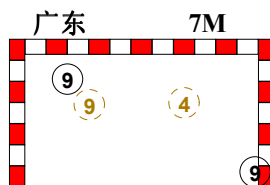
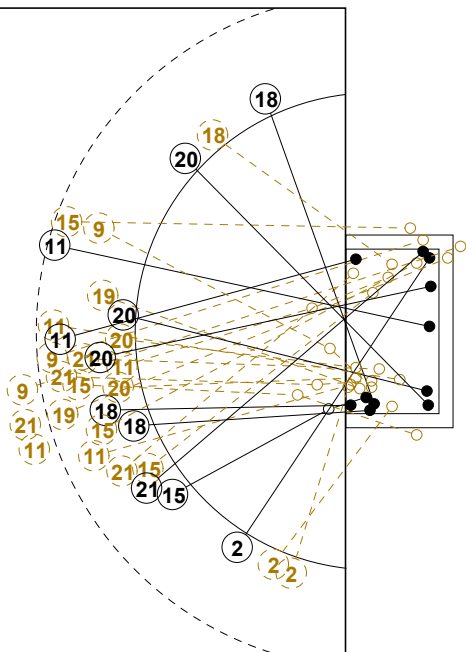
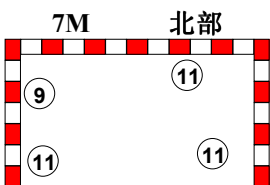
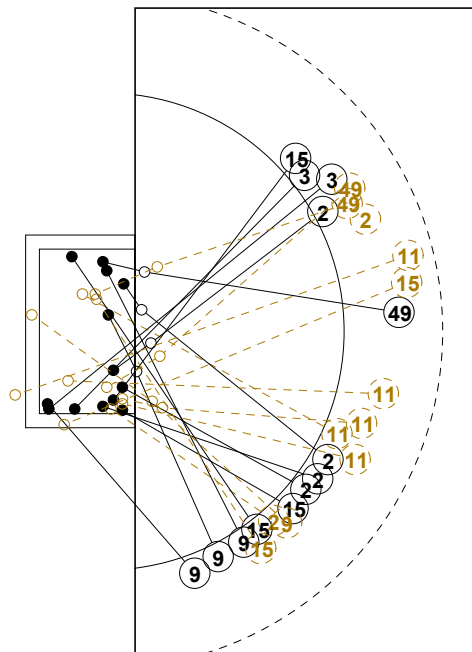

2nd Half
31 : 26



2011年全国女子手球超级杯赛

个人/全队技术统计表

正式表
手球
女子3-4名
轮次 7组别 X
场次 19201111019-14-1/2
黄村训练基地
28/11/2011 15:00

号码	姓名	远射	近射	边射	快攻	突破	任意	7M	合计	%	助攻	失误	警告	2'	取消	时间
广东队(广东)																
<i>(场上队员)</i>																
1	马晓卉									0.0%		1				00:54:37
2	廖网				1/1	0/2			1/3	33.3%			1			00:47:51
4	邵明丽							0/1	0/1	0.0%						00:01:39
5	刘彤									0.0%						00:00:00
8	孙颖									0.0%						00:00:00
9	韦宝桂	1/7	1/3	0/1				4/5	6/16	37.5%		2				00:54:24
10	李爽									0.0%						00:00:00
11	魏梦庭	2/6	0/2	1/1	1/2	1/2			5/13	38.5%	3	3	1			00:51:56
12	刘晓玉									0.0%						00:00:00
13	罗慧									0.0%						00:00:00
15	邝雪花	0/1	0/2		0/1	1/1			1/5	20.0%	2					00:19:13
16	李娟									0.0%		1				00:05:23
18	李琳		1/1	2/2	2/4				5/7	71.4%		2				01:00:00
19	盛延萌	0/2			0/2	1/1			1/5	20.0%				1		00:33:58
20	李军政		2/4	0/1	2/2				4/7	57.1%		2	1	1		00:58:30
21	周雅明	1/4	1/3		0/1	1/1			3/9	33.3%	1	1		1		00:29:26
合计		4/20	5/15	3/5	6/13	4/7		4/6	26/66	39.4%	6	12	3	3		
<i>(守门员)</i>																
1	马晓卉	1/1	6/11	4/10	0/8	5/11	1/1	1/4	18/46	39.1%						00:54:37
16	李娟		1/1	0/1				1/3	2/5	40.0%		1				00:05:23
合计		1/1	7/12	4/11	0/8	5/11	1/1	2/7	20/51	39.2%		1				

场上队员：得分/射门

守门员：救球/射门

全队合计	得分	被救	射失	击柱	封球	合计	%
远射	4	3	3	3	7	20	20.0%
近射	5	9	1			15	33.3%
边射	3	2				5	60.0%
快攻	6	6	1			13	46.2%
突破	4	3				7	57.1%
任意							0.0%
7M	4	2				6	66.7%





2011年全国女子手球超级杯赛

个人/全队技术统计表

正式表
手球
女子3-4名
轮次 7组别 X
场次 19201111019-14-2/2
黄村训练基地
28/11/2011 15:00

号码	姓名	远射	近射	边射	快攻	突破	任意	7M	合计	%	助攻	失误	警告	2'	取消	时间
北京部队队(北部)																
<i>(上场队员)</i>																
2	孟凡洁	0/1	0/3		1/1	4/6			5/11	45.5%	4	4		1		01:00:00
3	郭琳		1/1	1/3	2/2				4/6	66.7%		1				00:58:47
4	吴亚楠									0.0%						00:00:00
6	李彦霖									0.0%						00:00:00
7	吴一慈									0.0%						00:00:00
8	司德楠									0.0%						00:00:00
9	刚海佳			5/9	1/1			2/3	8/13	61.5%		6				01:00:00
11	杨柳	0/1	2/5		1/1	0/1		3/4	6/12	50.0%	1	2				01:00:00
12	杨靓									0.0%	2					00:46:57
14	田琳									0.0%						00:00:00
15	徐秋红		1/2	1/1	1/1	1/2	0/1		4/7	57.1%	3	4		2		00:58:49
17	于甜甜									0.0%						00:02:52
18	徐鸣昭									0.0%						00:00:00
23	方文博									0.0%						00:13:03
44	云凤									0.0%						00:00:00
49	陆欣	0/1	1/3		2/2	1/2		0/1	4/9	44.4%	1	4				00:55:52
合计		0/3	5/14	7/13	8/8	6/11	0/1	5/8	31/58	53.4%	11	21		3		
<i>(守门员)</i>																
12	杨靓	3/7	9/14	2/4	6/11	3/5		0/2	23/43	53.5%	2					00:46:57
23	方文博			0/1	0/1	0/2		2/4	2/8	25.0%						00:13:03
合计		3/7	9/14	2/5	6/12	3/7		2/6	25/51	49.0%	2					

场上队员：得分/射门

守门员：救球/射门

全队合计	得分	被救	射失	击柱	封球	合计	%
远射		1	2			3	0.0%
近射	5	7		1	1	14	35.7%
边射	7	4	1	1		13	53.8%
快攻	8					8	100.0%
突破	6	5				11	54.5%
任意		1				1	0.0%
7M	5	2		1		8	62.5%





女子 全国杯赛

2011年全国女子手球超级杯赛

Team A										Team B										Match Number											
A 安徽队					B 上海队					20																					
played in China										in the hall 黄村训练基地					on 28/11/2011		at 16:40 hours		Spectators												
Half-time (30')		A 12		B 16		End of playing time		A 32		B 31		1st extra time		A		B		2nd extra time		A		B		After penalty		A		B			
Number of 7 m		A 3/3		Team time-out			Full name of players and officials										Team time-out			B 1/1		Number of 7 m									
		1	2	3	10:19	59:34																									
No.	Team A										G	W	2'	D	DR	No.	Team B										G	W	2'	D	DR
1	司艳															2	郭威										5				
2	马玲															3	居晔														
4	宫艳										2					5	王玮										6				
5	班晨晨										9		1			6	孔嫣										6				
7	赵辉										4					7	周蕾														
14	刘晓妹										4	1				8	吴茵														
15	祖翠										7		1			10	斯文										3	1			
16	郑晓云															12	程阳														
18	郑冬冬										3	1				13	汪岚岚													1	
19	陈倩															14	彭越莹														
20	杜机娟										3					15	宫治										6	1			
24	于傲妮															16	姜黎														
27	丁晓宇															18	黄研														
28	吴依然															19	印尼														
30	朱佳瑜															20	车婉茹										5	1	1		
32	吴迪															22	孔维														
A	张庆															A	宋文刚														
B	吴立军															B	伊恩双														
C	吴翔															C	王遐														
D	殷方明															D	邵炜														
A		Signature of Responsible Official of the Teams (Off. A)										B																			
TP	Remarks of Referee / IHF Official										TP																				

Signatures

Referees	吕苗春 (CHN)	李刚 (CHN)		
Techn. Delegates	杨传浩 (CHN)	王锡祯 (CHN)		
IHF Official				

Note: Number of 7m Throws Awarded to Team A and B, Goals (G), Warnings (W), Suspensions (2'), Direct Disqualification (D), Disqualification with Report (DR) and Team Penalty (TP).





2011年全国女子手球超级杯赛
竞赛技术统计(媒体表)

Table with match details: 决赛 (Final), 组别 X, 轮次 7, 场次 20, 黄村训练基地, 28/11/2011, 201111020-51-1/1, 安徽队 vs 上海队, 12:16

裁判员: 吕苗春 (CHN) / 李刚 (CHN)

Main statistics table for Anhui and Shanghai teams, including player names, positions, and various performance metrics like goals, assists, and errors.

场上队员: 得分 / 射门

守门员: 救球 / 射门

Legend table for abbreviations: 快攻 (Fast Break), 突破 (Breakthrough), 任意球 (Free Throw), 7m球 (7M Throw), 助攻 (Assist), 警告 (Warning), 失误 (Error), 2' (Suspension), D (取消资格 - Disqualification), DR (取消资格+报告 - Disqualification+Report)





2011年全国女子手球超级杯赛 图式比赛技术统计表

轮次 7

场次 20

201111020-21-1/1

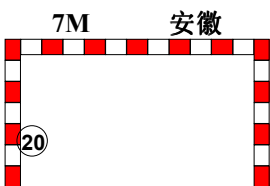
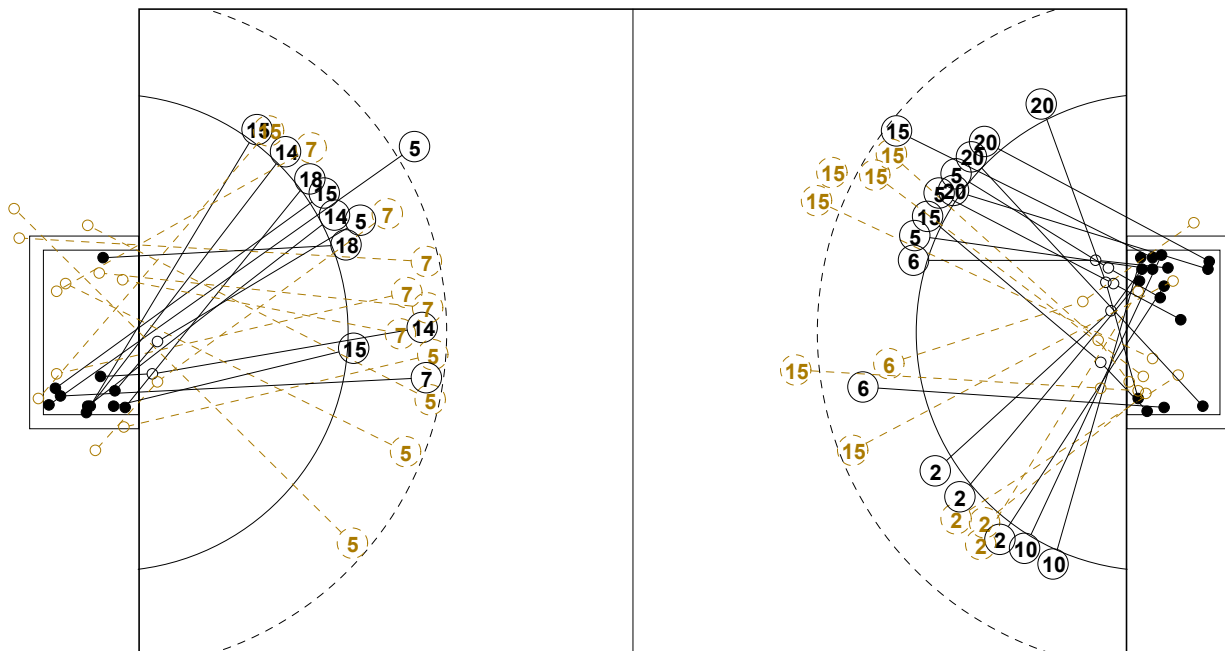

1st Half
12 : 16

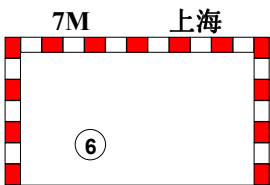
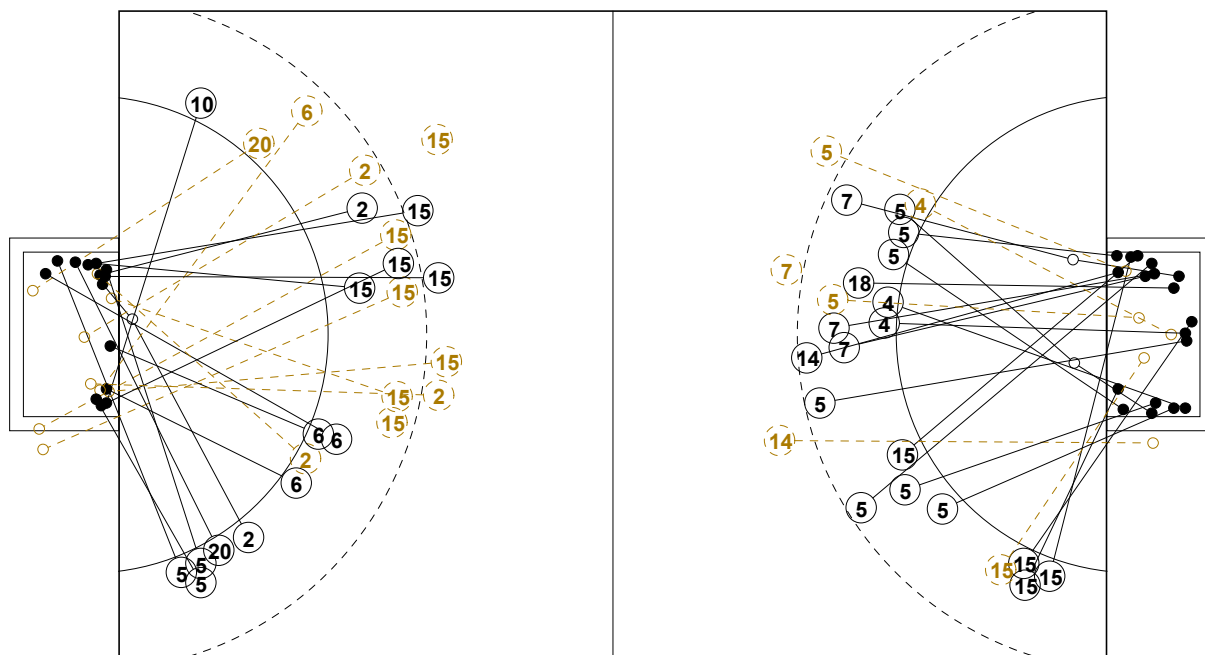
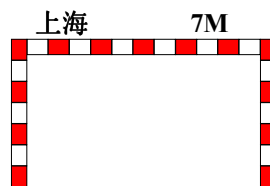

2nd Half
31 : 32

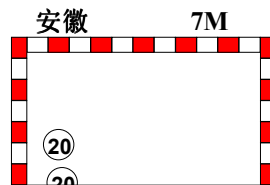



2011年全国女子手球超级杯赛

个人/全队技术统计表

正式表
手球
女子决赛
轮次 7组别 X
场次 20201111020-14-1/2
黄村训练基地
28/11/2011 16:40

号码	姓名	远射	近射	边射	快攻	突破	任意	7M	合计	%	助攻	失误	警告	2'	取消	时间
安徽队(安徽)																
<i>(场上队员)</i>																
1	司艳									0.0%						00:00:00
2	马玲									0.0%						00:00:00
4	宫艳		2/3						2/3	66.7%		3				00:38:27
5	班晨晨	3/8	2/2		1/1	3/4			9/15	60.0%		3		1		01:00:00
7	赵辉	2/5	1/5		1/1				4/11	36.4%	1	1				00:26:55
14	刘晓妹	2/3			1/1	1/1			4/5	80.0%	3	4	1			00:51:53
15	祖翠			3/5	3/3	1/1			7/9	77.8%		2		1		00:59:55
16	郑晓云									0.0%						00:03:17
18	郑冬冬		2/2		1/1				3/3	100%		3		1		00:53:28
19	陈倩									0.0%						00:00:00
20	杜机娟							3/3	3/3	100%		1				01:00:00
24	于傲妮									0.0%						00:00:32
27	丁晓宇									0.0%						00:00:00
28	吴依然									0.0%						00:08:32
30	朱佳瑜									0.0%						00:00:00
32	吴迪									0.0%						00:56:43
合计		7/16	7/12	3/5	7/7	5/6		3/3	32/49	65.3%	4	17	2	2		
<i>(守门员)</i>																
16	郑晓云			0/1			0/1		0/2	0.0%						00:03:17
32	吴迪	9/11	1/7	2/11	0/4	2/9	1/1	0/1	15/44	34.1%						00:56:43
合计		9/11	1/7	2/12	0/4	2/9	1/2	0/1	15/46	32.6%						

场上队员：得分/射门

守门员：救球/射门

全队合计	得分	被救	射失	击柱	封球	合计	%
远射	7	3	4	1	1	16	43.8%
近射	7	4	1			12	58.3%
边射	3	1		1		5	60.0%
快攻	7					7	100.0%
突破	5	1				6	83.3%
任意							0.0%
7M	3					3	100.0%





2011年全国女子手球超级杯赛

个人/全队技术统计表

正式表
手球
女子决赛
轮次 7组别 X
场次 20201111020-14-2/2
黄村训练基地
28/11/2011 16:40

号码	姓名	远射	近射	边射	快攻	突破	任意	7M	合计	%	助攻	失误	警告	2'	取消	时间
上海队(上海)																
<i>(上场队员)</i>																
2	郭威	0/1	1/2	2/3		2/4	0/1		5/11	45.5%	1	6				01:00:00
3	居晔									0.0%						00:00:00
5	王玮			3/3	3/3				6/6	100%	2	2				01:00:00
6	孔嫣	0/1	3/3			2/3		1/1	6/8	75.0%		2				00:41:24
7	周蕾									0.0%						00:10:58
8	吴茵									0.0%						00:00:00
10	斯文			2/2	1/1				3/3	100%		2	1			00:58:19
12	程阳									0.0%						00:02:31
13	汪岚岚									0.0%				1		00:20:06
14	彭越莹									0.0%						00:00:00
15	宫治	2/14				3/3	1/1		6/18	33.3%	5	6	1			00:46:54
16	姜黎									0.0%		1				00:57:29
18	黄研									0.0%						00:00:00
19	印尼									0.0%						00:00:18
20	车婉茹		2/2	3/4					5/6	83.3%		3	1	1		01:00:00
22	孔维									0.0%						00:00:00
合计		2/16	6/7	10/12	4/4	7/10	1/2	1/1	31/52	59.6%	8	22	3	2		
<i>(守门员)</i>																
12	程阳		1/1					0/2	1/3	33.3%						00:02:31
16	姜黎	3/10	3/10	1/4	0/7	1/6		0/1	8/38	21.1%		1				00:57:29
合计		3/10	4/11	1/4	0/7	1/6		0/3	9/41	22.0%		1				

场上队员：得分/射门

守门员：救球/射门

全队合计	得分	被救	射失	击柱	封球	合计	%
远射	2	9	1	1	3	16	12.5%
近射	6	1				7	85.7%
边射	10	2				12	83.3%
快攻	4					4	100.0%
突破	7	2	1			10	70.0%
任意	1	1				2	50.0%
7M	1					1	100.0%



Pictorial Handball Match Statistics



The best administrator for handball events

The best assistant for handball coaches

The best scout for handball teams

The best data source for media

The best for all handball friends

