



中国手球协会  
CHINESE HANDBALL ASSOCIATION

# 2022中国手球超级联赛 (男子)

滁州

预赛



个人/全队技术统计  
场次 NO.18

福建龙栖山泉 26.5 - 47.0 太平洋保险江苏  
(17.0-21.0)(9.5-26.0)

2022-09-15 17:00  
滁州国际手球馆

裁判: 倪震 / 庄丰宁

## 福建龙栖山泉

| 运动员 |     | 进球/射门 |       |      |     |     |     |      |     |     |     | 进攻 |     |    |    | 防守 |    |    | 处罚 |    |   | 时间 |   |          |
|-----|-----|-------|-------|------|-----|-----|-----|------|-----|-----|-----|----|-----|----|----|----|----|----|----|----|---|----|---|----------|
| #   | 姓名  | 合计    | %     | 9m   | 6m  | 边射  | 7m  | 快攻   | 突破  | 任意球 | 超远射 | 助攻 | 助攻* | 造7 | 失误 | 抢球 | 被造 | 封球 | 警  | 2m | 红 |    | 蓝 |          |
| 6   | 刘大明 | 7/11  | 63.64 | 1/4  | 2/2 | 1/1 |     | 2/3  | 1/1 |     |     |    | 1   |    | 3  |    |    |    |    |    |   |    |   | 60:00    |
| 7   | 王海权 |       |       |      |     |     |     |      |     |     |     |    |     |    |    |    |    |    |    |    |   |    |   | 00:00    |
| 10  | 宋朋强 |       |       |      |     |     |     |      |     |     |     |    |     |    |    |    |    |    |    |    |   |    |   | 00:00    |
| 11  | 赵文瑄 |       |       |      |     |     |     |      |     |     |     |    |     |    |    |    |    |    |    |    |   |    |   | 00:00    |
| 16  | 孟辉  |       |       |      |     |     |     |      |     |     |     |    |     |    | 1  |    |    |    |    |    |   |    |   | 23:24    |
| 22  | 李昊达 | 0/2   | 0     |      |     | 0/2 |     |      |     |     |     | 1  |     |    | 2  | 1  |    |    |    |    |   |    |   | 21:38    |
| 28  | 刘迈科 |       |       |      |     |     |     |      |     |     |     |    |     |    |    |    |    |    |    |    |   |    |   | 00:00    |
| 30  | 孙凯  |       |       |      |     |     |     |      |     |     |     | 1  |     |    |    |    |    |    |    |    |   |    |   | 06:34    |
| 31  | 张小宏 |       |       |      |     |     |     |      |     |     |     |    |     |    |    |    |    |    |    |    |   |    |   | 02:16    |
| 33  | 周训民 | 5/11  | 45.45 | 4/7  |     |     |     | 0/1  | 1/3 |     |     | 2  | 2   |    | 2  |    |    |    |    |    |   | 1  |   | 56:52    |
| 50  | 蓝心凯 |       |       |      |     |     |     |      |     |     |     |    |     |    | 2  |    |    |    |    |    |   | 1  |   | 28:24    |
| 67  | 苑宾  | 2/3   | 66.67 |      | 1/1 |     | 1/2 |      |     |     |     |    |     | 1  |    |    |    |    |    |    |   |    |   | 47:12    |
| 73  | 孔德宇 | 5/11  | 45.45 | 1/3  |     | 1/3 |     | 3/5  |     |     |     | 1  |     |    |    |    |    |    |    |    |   | 1  |   | 45:51    |
| 77  | 蒋宇浩 | 2/8   | 25    | 1/5  |     |     | 0/1 | 1/1  |     | 0/1 |     |    |     | 1  | 4  | 1  | 1  | 1  |    |    |   |    |   | 40:32    |
| 82  | 刘颜硕 | 1/3   | 33.33 | 0/2  |     |     |     | 1/1  |     |     |     |    |     |    | 4  |    |    | 1  | 1  |    |   |    |   | 39:10    |
| 97  | 赖鹏程 | 0/2   | 0     | 0/1  | 0/1 |     |     |      |     |     |     |    |     |    | 1  |    |    |    |    |    |   |    |   | 17:39    |
|     | 合计  | 22/51 | 43.14 | 7/22 | 3/4 | 2/6 | 1/3 | 7/11 | 2/4 | 0/1 |     | 5  | 3   | 2  | 19 | 2  | 3  | 4  |    |    |   |    |   | 06:29:32 |

| 守门员 |     | 救球 / 射门 |       |      |     |     |     |      |     |     |     | 时间       |
|-----|-----|---------|-------|------|-----|-----|-----|------|-----|-----|-----|----------|
| #   | 姓名  | 合计      | %     | 9m   | 6m  | 边射  | 7m  | 快攻   | 突破  | 任意球 | 超远射 |          |
| 16  | 孟辉  | 3/19    | 15.79 | 2/4  | 0/5 | 0/1 |     | 1/4  | 0/5 |     |     | 23:24    |
| 28  | 刘迈科 |         |       |      |     |     |     |      |     |     |     | 00:00    |
| 30  | 孙凯  | 9/33    | 27.27 | 5/10 | 0/1 | 1/2 | 0/2 | 2/14 | 1/3 | 0/1 |     | 06:34    |
|     | 合计  | 12/52   | 23.08 | 7/14 | 0/6 | 1/3 | 0/2 | 3/18 | 1/8 | 0/1 |     | 00:29:58 |



中国手球协会  
CHINESE HANDBALL ASSOCIATION

# 2022中国手球超级联赛 (男子)

滁州  
预赛



射门区域统计  
场次 NO.18

福建龙栖山泉 26.5 - 47.0 太平洋保险江苏  
(17.0-21.0)(9.5-26.0)

2022-09-15 17:00  
滁州国际手球馆

裁判: 倪震 / 庄丰宁

## 场上队员射门区域

6.刘大明

7.王海权

10.宋朋强

11.赵文瑄

16.孟辉

22.李昊达

28.刘迈科

|     |     |     |
|-----|-----|-----|
| 1/3 | 1/1 | 1/1 |
| 1/1 |     |     |
| 2/2 |     | 1/1 |

|  |  |  |
|--|--|--|
|  |  |  |
|  |  |  |
|  |  |  |

|  |  |  |
|--|--|--|
|  |  |  |
|  |  |  |
|  |  |  |

|  |  |  |
|--|--|--|
|  |  |  |
|  |  |  |
|  |  |  |

|  |  |  |
|--|--|--|
|  |  |  |
|  |  |  |
|  |  |  |

|     |  |  |
|-----|--|--|
| 0/1 |  |  |
| 0/1 |  |  |
|     |  |  |

|  |  |  |
|--|--|--|
|  |  |  |
|  |  |  |
|  |  |  |

1击柱 1被封  
30.孙凯

31.张小宏

33.周川民

50.蓝心凯

67.苑宾

73.孔德宇

77.蒋宇浩

|  |  |  |
|--|--|--|
|  |  |  |
|  |  |  |
|  |  |  |

|  |  |  |
|--|--|--|
|  |  |  |
|  |  |  |
|  |  |  |

|     |  |     |
|-----|--|-----|
|     |  |     |
| 0/1 |  | 1/2 |
| 2/3 |  | 2/2 |

|  |  |  |
|--|--|--|
|  |  |  |
|  |  |  |
|  |  |  |

|     |  |     |
|-----|--|-----|
|     |  | 1/1 |
|     |  |     |
| 1/1 |  | 0/1 |

|     |  |     |
|-----|--|-----|
|     |  | 1/1 |
|     |  | 1/2 |
| 1/2 |  | 2/5 |

|     |  |     |
|-----|--|-----|
| 0/1 |  | 1/2 |
| 0/2 |  |     |
| 0/1 |  | 1/2 |

82.刘颜硕

97.赖鹏程

1击柱 2射失  
.合计

|     |     |     |
|-----|-----|-----|
|     | 1/1 | 0/1 |
| 0/1 |     |     |
|     |     |     |

|     |  |  |
|-----|--|--|
| 0/1 |  |  |
|     |  |  |
|     |  |  |

|     |     |      |
|-----|-----|------|
| 1/6 | 2/2 | 4/6  |
| 1/6 |     | 2/4  |
| 6/9 |     | 6/11 |

1射失

2击柱 3射失 2被封

## 守门员封挡区域

16.孟辉

28.刘迈科

30.孙凯

.合计

|     |     |     |
|-----|-----|-----|
| 0/4 | 1/1 | 0/1 |
| 1/1 |     |     |
| 1/4 |     | 0/8 |

|  |  |  |
|--|--|--|
|  |  |  |
|  |  |  |
|  |  |  |

|      |     |      |
|------|-----|------|
| 0/2  |     | 0/2  |
| 1/2  |     | 0/1  |
| 2/10 | 1/2 | 5/14 |

|      |     |      |
|------|-----|------|
| 0/6  | 1/1 | 0/3  |
| 2/3  |     | 0/1  |
| 3/14 | 1/2 | 5/22 |

## 射门位置

进攻

防守

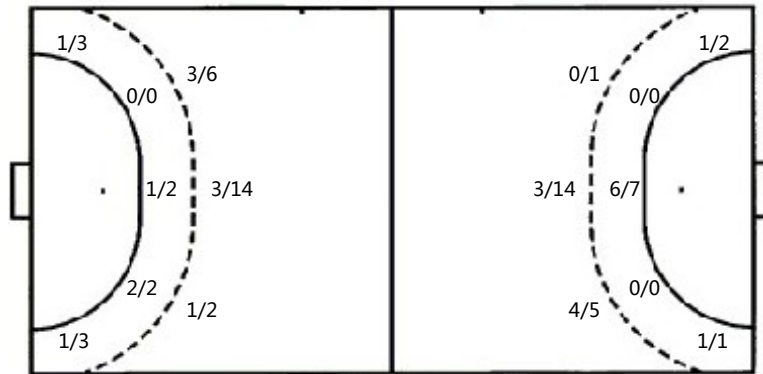

7m球 1/3  
快攻 7/11  
突破 2/4  
超远射 0/0  
任意球 0/1

7m球 2/2  
快攻 15/18  
突破 7/8  
超远射 0/0  
任意球 1/1

## 射门统计

| 位置  | 得分 | 被救 | 射失 | 击柱 | 被封 | 合计 | %  |
|-----|----|----|----|----|----|----|----|
| 9m  | 7  | 10 | 2  | 2  | 1  | 22 | 32 |
| 6m  | 3  | 1  |    |    |    | 4  | 75 |
| 边射  | 2  | 4  |    |    |    | 6  | 33 |
| 7m  | 1  | 2  |    |    |    | 3  | 33 |
| 快攻  | 7  | 3  |    |    | 1  | 11 | 64 |
| 突破  | 2  | 1  | 1  |    |    | 4  | 50 |
| 任意球 |    | 1  |    |    |    | 1  |    |
| 超远射 |    |    |    |    |    |    |    |
| 合计  | 22 | 22 | 3  | 2  | 2  | 51 | 43 |



中国手球协会  
CHINESE HANDBALL ASSOCIATION

## 2022中国手球超级联赛 (男子)

滁州  
预赛



射门区域统计  
场次 NO.18

福建龙栖山泉 26.5 - 47.0 太平洋保险江苏  
(17.0-21.0)(9.5-26.0)

2022-09-15 17:00  
滁州国际手球馆

裁判: 倪震 / 庄丰宁

### 太平洋保险江苏

| 运动员 |     | 进门/射门 |       |      |     |     |     |       |     |     |     | 进攻 |     |    |    | 防守 |    |    | 处罚 |    |   | 时间 |          |
|-----|-----|-------|-------|------|-----|-----|-----|-------|-----|-----|-----|----|-----|----|----|----|----|----|----|----|---|----|----------|
| #   | 姓名  | 合计    | %     | 9m   | 6m  | 边射  | 7m  | 快攻    | 突破  | 任意球 | 超远射 | 助攻 | 助攻* | 造7 | 失误 | 抢球 | 被造 | 封球 | 警  | 2m | 红 |    | 蓝        |
| 5   | 马益奎 | 4/5   | 80    |      | 4/5 |     |     |       |     |     |     |    |     |    |    |    |    |    |    |    |   |    | 42:24    |
| 6   | 赵晨  | 2/3   | 66.67 | 0/1  |     |     |     |       | 2/2 |     |     |    |     |    |    |    |    |    |    |    |   |    | 12:10    |
| 7   | 周傲  | 0/1   |       | 0/1  |     |     |     |       |     |     |     |    |     | 1  | 1  | 2  |    |    |    | 1  |   |    | 22:57    |
| 9   | 许翔宇 | 1/1   | 100   |      |     |     |     | 1/1   |     |     |     |    |     |    | 1  |    |    |    |    |    |   |    | 12:50    |
| 11  | 周一鸣 | 7/9   | 77.78 | 4/6  |     |     | 1/1 | 1/1   |     | 1/1 |     |    |     | 1  | 1  |    |    |    |    |    | 1 |    | 30:00    |
| 12  | 赵凯  |       |       |      |     |     |     |       |     |     |     |    |     | 1  |    |    |    |    |    |    |   |    | 00:00    |
| 15  | 陈冉  | 6/7   | 85.71 |      |     | 1/1 | 1/1 | 3/4   | 1/1 |     |     |    |     |    |    | 1  |    |    |    |    |   |    | 38:59    |
| 16  | 张帅  |       |       |      |     |     |     |       |     |     |     |    |     |    |    |    |    |    |    |    |   |    | 30:00    |
| 17  | 刘世昌 | 2/2   | 100   |      |     | 1/1 |     | 1/1   |     |     |     |    |     |    |    |    |    |    |    |    |   |    | 23:12    |
| 18  | 赵楠  | 2/4   | 50    | 1/2  |     | 0/1 |     | 1/1   |     |     |     |    |     |    |    | 2  |    |    |    |    |   |    | 27:28    |
| 19  | 刘文星 | 3/3   | 100   |      |     |     |     | 3/3   |     |     |     |    |     |    | 1  |    |    |    |    |    |   |    | 12:59    |
| 20  | 庞连康 | 2/3   | 66.67 | 0/1  | 2/2 |     |     |       |     |     |     |    |     | 1  | 1  | 1  |    |    |    |    |   |    | 26:21    |
| 21  | 马克  | 4/8   | 50    | 1/5  |     |     |     | 2/2   | 1/1 |     |     |    |     |    | 1  |    | 1  | 2  | 1  |    |   |    | 37:00    |
| 24  | 邢洪铭 | 6/11  | 54.55 | 1/4  |     |     |     | 2/3   | 3/4 |     |     |    |     |    |    | 1  | 1  |    |    |    | 1 |    | 47:09    |
| 35  | 高文瀚 | 1/2   | 50    |      |     |     |     | 1/2   |     |     |     |    |     |    |    | 1  |    |    |    |    | 1 |    | 26:21    |
|     | 合计  | 40/59 | 67.8  | 7/20 | 6/7 | 2/3 | 2/2 | 15/18 | 7/8 | 1/1 |     |    |     | 2  | 3  | 9  | 4  | 2  | 2  | 2  | 3 |    | 06:29:50 |

| 守门员 |    | 救球 / 射门 |       |     |     |     |     |     |     |     |     | 时间       |
|-----|----|---------|-------|-----|-----|-----|-----|-----|-----|-----|-----|----------|
| #   | 姓名 | 合计      | %     | 9m  | 6m  | 边射  | 7m  | 快攻  | 突破  | 任意球 | 超远射 |          |
| 12  | 赵凯 | 16/24   | 66.67 | 7/9 | 1/3 | 4/5 | 1/1 | 3/5 | 0/1 |     |     | 00:00    |
| 16  | 张帅 | 6/20    | 30    | 3/8 | 0/1 | 0/1 | 1/2 | 0/5 | 1/2 | 1/1 |     | 30:00    |
|     | 合计 |         |       |     |     |     |     |     |     |     |     | 00:30:00 |



中国手球协会  
CHINESE HANDBALL ASSOCIATION

# 2022中国手球超级联赛 (男子)

滁州  
预赛



个人/全队技术统计  
场次 NO.18

福建龙栖山泉 26.5 - 47.0 太平洋保险江苏  
(17.0-21.0)(9.5-26.0)

2022-09-15 17:00  
滁州国际手球馆

裁判: 倪震 / 庄丰宁

## Shot distribution by player

5.马益奎

|     |  |     |
|-----|--|-----|
| 1/1 |  |     |
| 1/1 |  | 2/2 |

1击柱  
16.张帅

6.赵晨

|     |     |     |
|-----|-----|-----|
| 1/1 | 0/1 |     |
|     |     | 1/1 |

17.刘世昌

7.周傲

|  |  |  |
|--|--|--|
|  |  |  |
|  |  |  |

1击柱  
18.赵楠

9.许翔宇

|  |  |     |
|--|--|-----|
|  |  |     |
|  |  | 1/1 |

19.刘文星

11.周一鸣

|     |     |     |
|-----|-----|-----|
|     |     | 1/1 |
| 0/1 |     |     |
| 1/2 | 1/1 | 4/4 |

20.庞连康

12.赵凯

|  |  |  |
|--|--|--|
|  |  |  |
|  |  |  |

21.马克

15.陈冉

|     |  |     |
|-----|--|-----|
|     |  | 1/1 |
| 0/1 |  | 1/1 |
| 1/1 |  | 3/3 |

24.邢洪铭

|  |  |  |
|--|--|--|
|  |  |  |
|  |  |  |

35.高文瀚

|     |  |  |
|-----|--|--|
|     |  |  |
| 2/2 |  |  |

.合计

|     |  |     |
|-----|--|-----|
|     |  |     |
| 2/3 |  | 0/1 |

|     |  |  |
|-----|--|--|
|     |  |  |
| 1/1 |  |  |
| 2/2 |  |  |

|  |  |     |
|--|--|-----|
|  |  |     |
|  |  | 2/3 |

|     |  |     |
|-----|--|-----|
| 1/1 |  | 1/1 |
|     |  |     |
| 0/1 |  | 2/2 |

|     |     |     |
|-----|-----|-----|
| 2/2 |     |     |
|     |     |     |
| 2/2 | 0/1 | 2/4 |

1射失 1被封

|     |  |     |
|-----|--|-----|
| 1/1 |  |     |
|     |  | 0/1 |

|       |     |       |
|-------|-----|-------|
| 6/6   | 0/1 | 3/3   |
| 1/3   |     | 1/1   |
| 11/14 | 1/2 | 17/22 |

2击柱 1射失 4被封

## Saves distribution goalkeepers

12.赵凯

|     |     |     |
|-----|-----|-----|
| 4/4 | 0/1 | 0/2 |
| 4/4 |     | 1/2 |
| 2/5 |     | 5/6 |

16.张帅

|     |     |     |
|-----|-----|-----|
| 1/2 | 0/1 | 2/4 |
| 1/2 |     | 1/2 |
| 1/4 |     | 0/5 |

.合计

|     |     |      |
|-----|-----|------|
| 5/6 | 0/2 | 2/6  |
| 5/6 |     | 2/4  |
| 3/9 |     | 5/11 |

## 射门位置

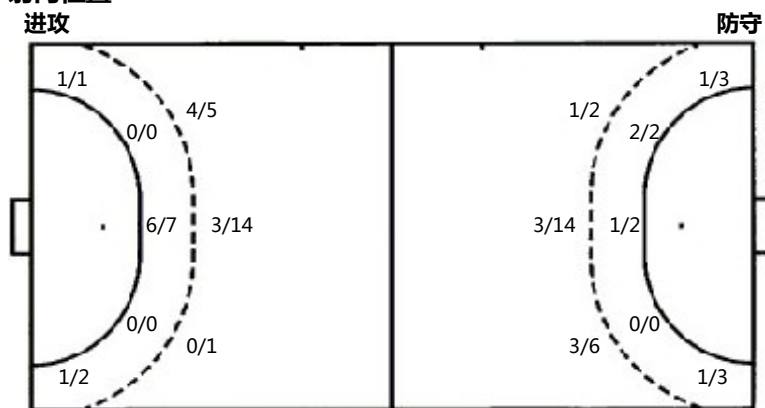

7m球 2/2  
快攻 15/18  
突破 7/8  
超远射 0/0  
任意球 1/1

7m球 1/3  
快攻 7/11  
突破 2/4  
超远射 0/0  
任意球 0/1

## 射门统计

| 位置  | 得分 | 被救 | 射失 | 击柱 | 被封 | 合计 | %   |
|-----|----|----|----|----|----|----|-----|
| 9m  | 7  | 7  | 1  | 1  | 4  | 20 | 35  |
| 6m  | 6  |    |    | 1  |    | 7  | 86  |
| 边射  | 2  | 1  |    |    |    | 3  | 67  |
| 7m  | 2  |    |    |    |    | 2  | 100 |
| 快攻  | 15 | 3  |    |    |    | 18 | 83  |
| 突破  | 7  | 1  |    |    |    | 8  | 88  |
| 任意球 | 1  |    |    |    |    | 1  | 100 |
| 超远射 |    |    |    |    |    |    |     |
| 合计  | 40 | 12 | 1  | 2  | 4  | 59 | 68  |