



中国手球协会
CHINESE HANDBALL ASSOCIATION

“中国体育彩票杯”女子手球（公开组）预赛

青海西宁

预赛

个人/全队技术统计
场次 NO.11

广西北海 42.5 - 5.0 中国香港
(17.5-2.0)(25.0-3.0)

2023-05-15 14:30
青海西宁体育馆

裁判: 陈常增(CHN) / 黄一凡(CHN)

广西北海

| 运动员 | | 进球/射门 | | | | | | | | | | 进攻 | | | | 防守 | | | 处罚 | | | 时间 | | |
|-----|-----|-------|-------|------|-----|-----|-----|-------|-----|-----|-----|----|-----|----|----|----|----|----|----|----|---|----|---|----------|
| # | 姓名 | 合计 | % | 9m | 6m | 边射 | 7m | 快攻 | 突破 | 任意球 | 超远射 | 助攻 | 助攻* | 造7 | 失误 | 抢球 | 被造 | 封球 | 警 | 2m | 红 | | 蓝 | |
| 6 | 陈鑫雨 | 4/4 | 100 | | 2/2 | | | 2/2 | | | | 1 | | 1 | 1 | 2 | | | | | | | | 32:50 |
| 7 | 张静 | 7/7 | 100 | | 1/1 | 2/2 | | 4/4 | | | | | | | 1 | 1 | | | | | | | | 24:22 |
| 8 | 王梓墨 | 6/6 | 100 | | | 2/2 | | 4/4 | | | | | | | | | 1 | | | | | | | 22:51 |
| 9 | 徐欣雨 | 2/3 | 66.67 | 1/1 | | 0/1 | | 1/1 | | | | | | | 1 | | | | | | | | | 26:48 |
| 10 | 李文华 | 1/3 | 33.33 | 0/1 | | 1/2 | | | | | | | | | | | | | | | | | | 10:37 |
| 11 | 梅欣洋 | | | | | | | | | | | 1 | | | 4 | | | 1 | | | | | | 33:57 |
| 12 | 范文娜 | | | | | | | | | | | 2 | | | 1 | | | | | | | | | 00:00 |
| 13 | 张心怡 | | | | | | | | | | | | | | 1 | | | | | 1 | | | | 12:52 |
| 15 | 王晓芸 | 2/4 | 50 | 1/1 | | | | | 1/3 | | | 2 | | 1 | 2 | 1 | | | | | | | | 21:48 |
| 16 | 孙一茵 | | | | | | | | | | | 1 | | | | | | | | | | | | 30:00 |
| 17 | 杨悦 | 1/2 | 50 | | 0/1 | | | 1/1 | | | | | | 1 | | 1 | | 1 | 1 | | | | | 16:58 |
| 18 | 陶璐得 | 4/4 | 100 | 1/1 | 1/1 | | | 2/2 | | | | 1 | | | 1 | 1 | | | | | | | | 33:34 |
| 19 | 李欣颐 | 2/2 | 100 | 1/1 | | | 1/1 | | | | | 1 | | | | 1 | | 1 | | | | | | 41:17 |
| 22 | 杨洁 | 3/3 | 100 | | 1/1 | 1/1 | | 1/1 | | | | | | | | 1 | | | | | | | | 42:06 |
| 23 | 刘子冉 | 2/6 | 33.33 | 2/6 | | | | | | | | | | | | 2 | | | | | | | | 17:47 |
| 32 | 戴雨彤 | | | | | | | | | | | | | | | | | | | | | | | 17:45 |
| | 合计 | 34/44 | 77.27 | 6/11 | 5/6 | 6/8 | 1/1 | 15/15 | 1/3 | | | 9 | | 3 | 12 | 10 | 1 | 3 | 1 | 1 | | | | 06:25:32 |

| 守门员 | | 救球 / 射门 | | | | | | | | | | 时间 |
|-----|-----|---------|-------|-----|-----|-----|-----|----|----|-----|-----|----------|
| # | 姓名 | 合计 | % | 9m | 6m | 边射 | 7m | 快攻 | 突破 | 任意球 | 超远射 | |
| 12 | 范文娜 | 5/8 | 62.5 | 2/3 | | 3/5 | | | | | | 00:00 |
| 16 | 孙一茵 | 5/7 | 71.43 | 2/2 | 2/2 | 1/2 | 0/1 | | | | | 30:00 |
| | 合计 | 10/15 | 66.67 | 4/5 | 2/2 | 4/7 | 0/1 | | | | | 00:30:00 |

助攻* 未得分助攻



中国手球协会
CHINESE HANDBALL ASSOCIATION

“中国体育彩票杯”女子手球（公开组）预赛

青海西宁

预赛

射门区域统计
场次 NO.11

广西北海 42.5 - 5.0 中国香港
(17.5-2.0)(25.0-3.0)

2023-05-15 14:30
青海西宁体育馆

裁判: 陈常增(CHN) / 黄一凡(CHN)

场上队员射门区域

6.陈鑫雨

7.张静

8.王梓墨

9.徐欣雨

10.李文华

11.梅欣洋

12.范文娜

| | | |
|-----|--|-----|
| | | |
| 3/3 | | |
| | | 1/1 |

| | | |
|-----|--|-----|
| 1/1 | | 3/3 |
| 1/1 | | |
| 1/1 | | 1/1 |

| | | |
|--|-----|-----|
| | 1/1 | |
| | | 1/1 |
| | | 4/4 |

| | | |
|-----|--|-----|
| | | |
| 1/1 | | |
| | | 1/1 |

| | | |
|--|--|-----|
| | | |
| | | 0/1 |
| | | 1/2 |

| | | |
|--|--|--|
| | | |
| | | |
| | | |

| | | |
|--|--|--|
| | | |
| | | |
| | | |

13.张心怡

15.王晓芸

16.孙一菡

17.杨悦

18.陶璐得

19.李欣颐

22.杨洁

| | | |
|--|--|--|
| | | |
| | | |
| | | |

| | | |
|-----|-----|-----|
| | | |
| 1/2 | 0/1 | |
| | | 1/1 |

| | | |
|--|--|--|
| | | |
| | | |
| | | |

| | | |
|--|--|-----|
| | | 1/1 |
| | | |
| | | 0/1 |

| | | |
|-----|--|-----|
| 1/1 | | 1/1 |
| | | |
| | | 1/1 |

| | | |
|--|--|-----|
| | | |
| | | 1/1 |
| | | 1/1 |

| | | |
|-----|--|-----|
| | | |
| | | |
| 2/2 | | 1/1 |

23.刘子冉

32.戴雨彤

.合计

| | | |
|-----|--|-----|
| | | |
| 2/3 | | 0/1 |
| | | |

| | | |
|--|--|--|
| | | |
| | | |
| | | |

| | | |
|------|-----|-------|
| 2/2 | 1/1 | 5/5 |
| 8/10 | 0/1 | 2/4 |
| 3/3 | | 12/14 |

1击柱 1射失

1击柱 2射失

守门员封挡区域

12.范文娜

16.孙一菡

.合计

| | | |
|-----|-----|-----|
| 0/1 | 2/2 | 0/1 |
| 2/2 | 1/1 | |
| | | 0/1 |

| | | |
|-----|-----|-----|
| | 0/1 | 2/2 |
| 2/2 | | |
| 1/1 | | 0/1 |

| | | |
|-----|-----|-----|
| 0/1 | 2/3 | 2/3 |
| 4/4 | 1/1 | |
| 1/1 | | 0/2 |

射门位置

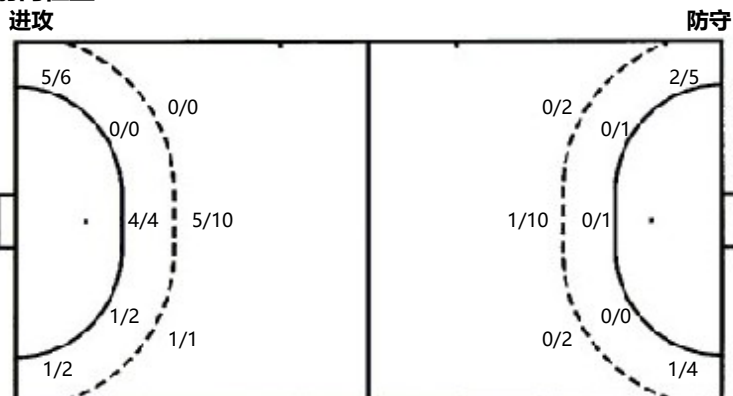

7m球 1/1
 快攻 15/15
 突破 1/3
 超远射 0/0
 任意球 0/0

7m球 1/3
 快攻 0/0
 突破 0/0
 超远射 0/0
 任意球 0/0

射门统计

| 位置 | 得分 | 被救 | 射失 | 击柱 | 被封 | 合计 | % |
|-----|----|----|----|----|----|----|-----|
| 9m | 6 | 3 | 1 | 1 | | 11 | 55 |
| 6m | 5 | 1 | | | | 6 | 83 |
| 边射 | 6 | 1 | 1 | | | 8 | 75 |
| 7m | 1 | | | | | 1 | 100 |
| 快攻 | 15 | | | | | 15 | 100 |
| 突破 | 1 | 2 | | | | 3 | 33 |
| 任意球 | | | | | | | |
| 超远射 | | | | | | | |
| 合计 | 34 | 7 | 2 | 1 | | 44 | 77 |



中国手球协会
CHINESE HANDBALL ASSOCIATION

“中国体育彩票杯”女子手球（公开组）预赛

青海西宁

预赛

射门区域统计
场次 NO.11

广西北海 42.5 - 5.0 中国香港
(17.5-2.0)(25.0-3.0)

2023-05-15 14:30
青海西宁体育馆

裁判: 陈常增(CHN) / 黄一凡(CHN)

中国香港

| 运动员 | | 进门/射门 | | | | | | | | | 进攻 | | | | 防守 | | | 处罚 | | | 时间 | | | |
|-----|-----|-------|-------|------|-----|-----|-----|----|----|-----|-----|----|-----|----|----|----|----|----|---|----|----|---|---|----------|
| # | 姓名 | 合计 | % | 9m | 6m | 边射 | 7m | 快攻 | 突破 | 任意球 | 超远射 | 助攻 | 助攻* | 造7 | 失误 | 抢球 | 被造 | 封球 | 警 | 2m | | 红 | 蓝 | |
| 7 | 陈靖樨 | | | | | | | | | | | | | | 2 | | | | | | 1 | | | 11:09 |
| 8 | 张心悦 | | | | | | | | | | | | | | | | | | | | | | | 00:00 |
| 12 | 郑颖琳 | | | | | | | | | | | | | | 2 | | | | | | | | | 05:03 |
| 13 | 何紫菁 | 1/3 | 33.33 | | | 1/3 | | | | | | | | | 1 | | | | | | | | | 33:09 |
| 14 | 余姿颖 | 1/3 | 33.33 | | | 0/1 | 1/2 | | | | | | | | 2 | | | | | | | | | 32:42 |
| 15 | 卢恩琳 | 0/2 | | | 0/1 | 0/1 | | | | | | | | | 1 | 1 | 1 | | | | | | | 30:00 |
| 16 | 庄伊茵 | 1/2 | 50 | | | 1/2 | | | | | | | | | | | | | | | | | | 26:46 |
| 17 | 冯天恩 | 1/2 | 50 | 0/1 | | 1/1 | | | | | | 1 | | | 6 | | | | | | | | | 22:57 |
| 18 | 许铠珈 | 0/1 | | 0/1 | | | | | | | | | | | 1 | | 1 | | | | | | | 09:04 |
| 21 | 卓乐儿 | 0/5 | | 0/4 | | 0/1 | | | | | | | | | 5 | | 1 | | | | 1 | | | 40:03 |
| 22 | 江苏航 | 1/5 | 20 | 1/4 | 0/1 | | | | | | | | | | 5 | | | | | | | | | 50:35 |
| 35 | 刘信恩 | | | | | | | | | | | | | | | | | | | | | 1 | | 34:11 |
| 36 | 张铠恩 | | | | | | | | | | | | | | 1 | 2 | | | | | | | | 31:34 |
| 49 | 谢依婷 | 0/5 | | 0/4 | | 0/1 | | | | | | | | | 1 | 3 | 1 | | | | | 1 | | 22:41 |
| 51 | 吴芍瑶 | | | | | | | | | | | | | | | | | | | | | | | 13:07 |
| 57 | 杨俊欣 | | | | | | | | | | | | | | | | | | | | | | | 16:50 |
| | 合计 | 5/28 | 17.86 | 1/14 | 0/2 | 3/9 | 1/3 | | | | | 1 | | 1 | 29 | 4 | 3 | 1 | | | 3 | | | 06:19:51 |

| 守门员 | | 救球 / 射门 | | | | | | | | | | 时间 |
|-----|-----|---------|-------|-----|-----|-----|-----|------|-----|-----|-----|----------|
| # | 姓名 | 合计 | % | 9m | 6m | 边射 | 7m | 快攻 | 突破 | 任意球 | 超远射 | |
| 51 | 吴芍瑶 | 5/28 | 17.86 | 3/8 | 1/2 | 1/5 | 0/1 | 0/11 | 0/1 | | | 13:07 |
| 57 | 杨俊欣 | 2/12 | 16.67 | 0/1 | 0/3 | 0/2 | | 0/4 | 2/2 | | | 16:50 |
| | 合计 | 7/40 | 17.5 | 3/9 | 1/5 | 1/7 | 0/1 | 0/15 | 2/3 | | | 00:29:57 |

助攻* 未得分助攻



中国手球协会
CHINESE HANDBALL ASSOCIATION

“中国体育彩票杯”女子手球（公开组）预赛

青海西宁

预赛

个人/全队技术统计
场次 NO.11

广西北海 42.5 - 5.0 中国香港
(17.5-2.0)(25.0-3.0)

2023-05-15 14:30
青海西宁体育馆

裁判: 陈常增(CHN) / 黄一凡(CHN)

Shot distribution by player

7.陈靖樵

8.张心悦

12.郑颖琳

13.何紫菁

14.余姿颖

15.卢恩琳

16.庄伊茵

| | | |
|--|--|--|
| | | |
| | | |
| | | |

| | | |
|--|--|--|
| | | |
| | | |
| | | |

| | | |
|--|--|--|
| | | |
| | | |
| | | |

| | | |
|-----|-----|--|
| | 1/2 | |
| 0/1 | | |
| | | |

| | | |
|-----|--|-----|
| | | |
| 0/1 | | |
| | | 1/1 |

| | | |
|-----|--|--|
| | | |
| 0/1 | | |
| | | |

| | | |
|--|-----|--|
| | 1/1 | |
| | | |
| | | |

17.冯天恩

18.许铠珈

21.卓乐儿

22.江苏航

1射失
35.刘信恩

1射失
36.张铠恩

1射失
49.谢依婷

| | | |
|--|--|-----|
| | | 1/1 |
| | | |
| | | |

| | | |
|-----|--|--|
| | | |
| 0/1 | | |
| | | |

| | | |
|--|--|--|
| | | |
| | | |
| | | |

| | | |
|--|--|-----|
| | | 0/2 |
| | | |
| | | 1/1 |

| | | |
|--|--|--|
| | | |
| | | |
| | | |

| | | |
|--|--|--|
| | | |
| | | |
| | | |

| | | |
|-----|-----|--|
| | 0/1 | |
| 0/1 | 0/1 | |
| | | |

1射失
51.吴芍瑶

57.杨俊欣

1击柱 2射失 2被封
.合计

1击柱 1被封

2射失

| | | |
|--|--|--|
| | | |
| | | |
| | | |

| | | |
|--|--|--|
| | | |
| | | |
| | | |

| | | |
|-----|-----|-----|
| 1/1 | 1/3 | 1/3 |
| 0/4 | 0/1 | |
| 0/1 | | 2/2 |

2击柱 8射失 3被封

Saves distribution goalkeepers

51.吴芍瑶

57.杨俊欣

.合计

| | | |
|-----|-----|------|
| 0/1 | 0/1 | 0/2 |
| 1/7 | | 2/4 |
| 0/2 | | 2/11 |

| | | |
|-----|-----|-----|
| 0/1 | | 0/3 |
| 1/3 | 1/1 | |
| 0/1 | | 0/3 |

| | | |
|------|-----|------|
| 0/2 | 0/1 | 0/5 |
| 2/10 | 1/1 | 2/4 |
| 0/3 | | 2/14 |

射门位置

进攻

防守

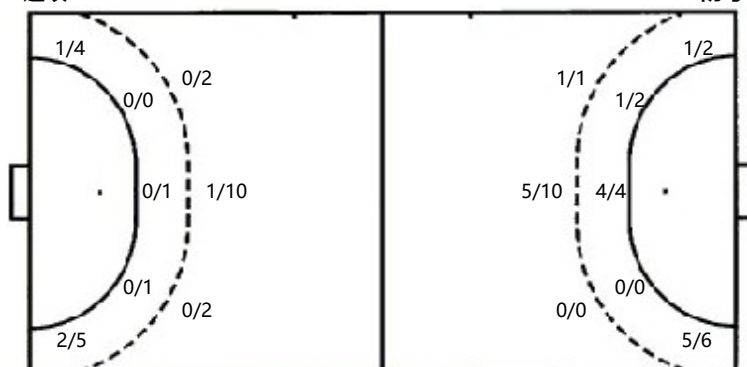

7m球 1/3
 快攻 0/0
 突破 0/0
 超远射 0/0
 任意球 0/0

7m球 1/1
 快攻 15/15
 突破 1/3
 超远射 0/0
 任意球 0/0

射门统计

| 位置 | 得分 | 被救 | 射失 | 击柱 | 被射 | 合计 | % |
|-----|----|----|----|----|----|----|----|
| 9m | 1 | 4 | 4 | 2 | 3 | 14 | 7 |
| 6m | | 2 | | | | 2 | |
| 边射 | 3 | 4 | 2 | | | 9 | 33 |
| 7m | 1 | | 2 | | | 3 | 33 |
| 快攻 | | | | | | | |
| 突破 | | | | | | | |
| 任意球 | | | | | | | |
| 超远射 | | | | | | | |
| 合计 | 5 | 10 | 8 | 2 | 3 | 28 | 18 |