



中国手球协会  
CHINESE HANDBALL ASSOCIATION

# “中国体育彩票杯”女子手球（公开组）预赛

青海西宁

四分之一决赛

个人/全队技术统计

场次 NO.19

广西北海 42.0 - 19.0 上海黄浦

(22.5-6.5)(19.5-12.5)

2023-05-18 16:00

青海西宁体育馆

裁判: 伍豪(CHN) / 黄一凡(CHN)

## 广西北海

| 运动员 |     | 进球/射门 |       |      |      |     |     |       |       |     |     | 进攻 |     |    |    | 防守 |    |    | 处罚 |    |   | 时间 |   |          |
|-----|-----|-------|-------|------|------|-----|-----|-------|-------|-----|-----|----|-----|----|----|----|----|----|----|----|---|----|---|----------|
| #   | 姓名  | 合计    | %     | 9m   | 6m   | 边射  | 7m  | 快攻    | 突破    | 任意球 | 超远射 | 助攻 | 助攻* | 造7 | 失误 | 抢球 | 被造 | 封球 | 警  | 2m | 红 |    | 蓝 |          |
| 6   | 陈鑫雨 |       |       |      |      |     |     |       |       |     |     |    |     |    | 1  | 1  | 1  |    |    |    |   |    |   | 25:45    |
| 7   | 张静  | 2/2   | 100   |      |      |     |     | 2/2   |       |     |     |    |     |    | 1  | 1  |    |    |    |    |   |    |   | 04:11    |
| 8   | 王梓墨 | 4/7   | 57.14 |      |      | 0/3 | 1/1 | 2/2   | 1/1   |     |     |    |     |    |    |    |    |    |    |    |   |    |   | 55:54    |
| 9   | 徐欣雨 | 4/8   | 50    | 0/2  | 2/3  |     |     | 2/3   |       |     |     |    |     |    | 2  | 2  |    | 1  |    |    |   |    |   | 32:57    |
| 10  | 李文华 | 5/7   | 71.43 | 0/2  | 2/2  |     |     | 1/1   | 2/2   |     |     | 1  |     |    | 2  |    |    |    |    |    |   |    |   | 20:01    |
| 11  | 梅欣洋 | 4/6   | 66.67 | 0/2  | 1/1  |     |     |       | 3/3   |     |     | 1  |     |    |    |    |    |    |    |    |   |    |   | 15:47    |
| 12  | 范文娜 |       |       |      |      |     |     |       |       |     |     | 1  |     |    | 1  |    |    |    |    |    |   |    |   | 00:00    |
| 13  | 张心怡 | 3/4   | 75    |      | 1/2  |     |     | 2/2   |       |     |     |    |     |    |    | 1  |    |    |    |    |   |    |   | 45:01    |
| 15  | 王晓芸 | 1/5   | 20    | 0/3  | 0/1  |     |     |       | 1/1   |     |     |    |     |    | 2  | 1  |    |    |    |    |   |    |   | 22:37    |
| 16  | 孙一菡 |       |       |      |      |     |     |       |       |     |     |    |     |    |    |    |    |    |    |    |   |    |   | 30:00    |
| 17  | 杨悦  |       |       |      |      |     |     |       |       |     |     |    |     | 1  |    |    |    | 1  |    | 1  |   |    |   | 14:19    |
| 18  | 陶璐得 | 3/6   | 50    | 0/1  |      |     |     | 1/1   | 2/4   |     |     |    |     |    |    | 1  |    |    |    |    |   |    |   | 33:37    |
| 19  | 李欣颐 | 4/5   | 80    | 2/2  | 0/1  |     |     | 1/1   | 1/1   |     |     |    |     |    |    |    |    |    |    |    |   |    |   | 23:42    |
| 22  | 杨洁  |       |       |      |      |     |     |       |       |     |     |    |     |    |    |    |    |    |    |    |   |    |   | 14:50    |
| 23  | 刘子冉 | 3/6   | 50    | 3/6  |      |     |     |       |       |     |     |    |     |    | 1  |    |    |    |    |    |   |    |   | 14:11    |
| 32  | 戴雨彤 | 3/3   | 100   |      | 3/3  |     |     |       |       |     |     |    |     |    | 1  | 1  |    |    |    |    | 1 |    |   | 33:22    |
|     | 合计  | 36/59 | 61.02 | 5/18 | 9/13 | 0/3 | 1/1 | 11/12 | 10/12 |     |     | 3  |     | 2  | 11 | 7  | 1  | 2  |    | 2  |   |    |   | 06:26:14 |

| 守门员 |     | 救球 / 射门 |       |      |     |     |     |     |     |     |     | 时间       |
|-----|-----|---------|-------|------|-----|-----|-----|-----|-----|-----|-----|----------|
| #   | 姓名  | 合计      | %     | 9m   | 6m  | 边射  | 7m  | 快攻  | 突破  | 任意球 | 超远射 |          |
| 12  | 范文娜 | 11/23   | 47.83 | 4/13 | 4/6 | 1/1 | 1/1 | 1/2 |     |     |     | 00:00    |
| 16  | 孙一菡 | 8/14    | 57.14 | 4/5  | 0/1 | 2/4 | 0/1 | 0/1 | 2/2 |     |     | 30:00    |
|     | 合计  | 19/37   | 51.35 | 8/18 | 4/7 | 3/5 | 1/2 | 1/3 | 2/2 |     |     | 00:30:00 |

助攻\* 未得分助攻



中国手球协会  
CHINESE HANDBALL ASSOCIATION

# “中国体育彩票杯”女子手球（公开组）预赛

青海西宁  
四分之一决赛

射门区域统计  
场次 NO.19

广西北海 42.0 - 19.0 上海黄浦  
(22.5-6.5)(19.5-12.5)

2023-05-18 16:00  
青海西宁体育馆

裁判: 伍豪(CHN) / 黄一凡(CHN)

## 场上队员射门区域

6.陈鑫雨

7.张静

8.王梓墨

9.徐欣雨

10.李文华

11.梅欣洋

12.范文娜

|  |  |  |
|--|--|--|
|  |  |  |
|  |  |  |
|  |  |  |

|     |  |     |
|-----|--|-----|
|     |  |     |
|     |  | 1/1 |
| 1/1 |  |     |

|     |     |     |
|-----|-----|-----|
|     |     |     |
|     |     | 1/1 |
| 0/1 | 1/1 | 2/2 |

|     |  |     |
|-----|--|-----|
|     |  |     |
| 1/1 |  | 1/1 |
| 2/2 |  |     |

|     |     |     |
|-----|-----|-----|
| 1/1 |     | 0/1 |
|     |     |     |
|     | 2/2 | 2/2 |

|     |     |     |
|-----|-----|-----|
|     | 1/1 | 1/1 |
|     |     |     |
| 2/3 |     |     |

|  |  |  |
|--|--|--|
|  |  |  |
|  |  |  |
|  |  |  |

13.张心怡

15.王晓芸

1击柱 1射失  
16.孙一菡

2击柱 2射失  
17.杨悦

18.陶璐得

1射失  
19.李欣颐

22.杨洁

|     |  |  |
|-----|--|--|
|     |  |  |
|     |  |  |
| 3/3 |  |  |

|     |  |     |
|-----|--|-----|
| 0/1 |  |     |
|     |  |     |
|     |  | 1/1 |

|  |  |  |
|--|--|--|
|  |  |  |
|  |  |  |
|  |  |  |

|  |  |  |
|--|--|--|
|  |  |  |
|  |  |  |
|  |  |  |

|     |     |     |
|-----|-----|-----|
|     |     |     |
| 0/1 |     | 0/1 |
| 1/2 | 1/1 | 1/1 |

|     |  |     |
|-----|--|-----|
|     |  |     |
| 1/1 |  |     |
| 1/2 |  | 2/2 |

|  |  |  |
|--|--|--|
|  |  |  |
|  |  |  |
|  |  |  |

1射失  
23.刘子冉

2击柱 1射失  
32.戴雨彤

.合计

|     |  |     |
|-----|--|-----|
| 1/1 |  |     |
|     |  | 2/2 |
| 0/2 |  |     |

1射失

|     |  |     |
|-----|--|-----|
| 1/1 |  |     |
|     |  |     |
| 1/1 |  | 1/1 |

|       |     |     |
|-------|-----|-----|
| 3/4   | 1/1 | 1/2 |
| 2/3   |     | 5/6 |
| 11/17 | 4/4 | 9/9 |

5击柱 7射失 1被封

## 守门员封挡区域

12.范文娜

16.孙一菡

.合计

|     |     |     |
|-----|-----|-----|
| 1/3 |     | 1/2 |
| 2/4 | 1/1 | 1/1 |
| 0/4 | 1/2 | 4/6 |

|     |     |     |
|-----|-----|-----|
| 0/2 | 2/2 |     |
| 1/1 |     |     |
| 3/5 |     | 2/4 |

|     |     |      |
|-----|-----|------|
| 1/5 | 2/2 | 1/2  |
| 3/5 | 1/1 | 1/1  |
| 3/9 | 1/2 | 6/10 |

## 射门位置

进攻

防守

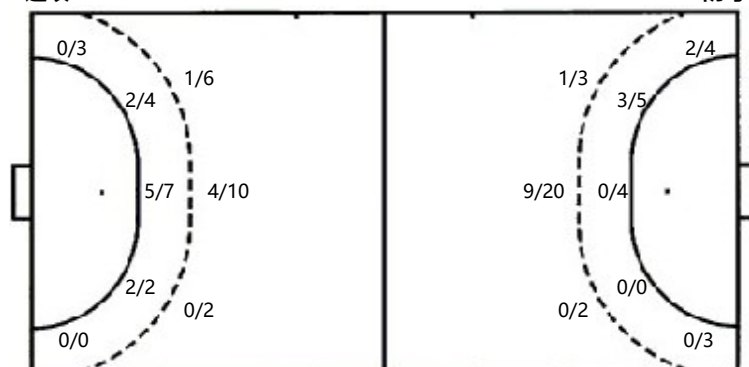

7m球 1/1  
 快攻 11/12  
 突破 10/12  
 超远射 0/0  
 任意球 0/0

7m球 1/2  
 快攻 2/3  
 突破 0/3  
 超远射 0/0  
 任意球 0/0

## 射门统计

| 位置  | 得分 | 被救 | 射失 | 击柱 | 被封 | 合计 | %   |
|-----|----|----|----|----|----|----|-----|
| 9m  | 5  | 6  | 3  | 3  | 1  | 18 | 28  |
| 6m  | 9  | 1  | 2  | 1  |    | 13 | 69  |
| 边射  |    | 1  | 1  | 1  |    | 3  |     |
| 7m  | 1  |    |    |    |    | 1  | 100 |
| 快攻  | 11 |    | 1  |    |    | 12 | 92  |
| 突破  | 10 | 2  |    |    |    | 12 | 83  |
| 任意球 |    |    |    |    |    |    |     |
| 超远射 |    |    |    |    |    |    |     |
| 合计  | 36 | 10 | 7  | 5  | 1  | 59 | 61  |



中国手球协会  
CHINESE HANDBALL ASSOCIATION

# “中国体育彩票杯”女子手球（公开组）预赛

青海西宁  
四分之一决赛

射门区域统计  
场次 NO.19

广西北海 42.0 - 19.0 上海黄浦  
(22.5-6.5)(19.5-12.5)

2023-05-18 16:00  
青海西宁体育馆

裁判: 伍豪(CHN) / 黄一凡(CHN)

## 上海黄浦

| 运动员 |     | 进门/射球 |       |       |     |     |     |     |     | 进攻  |     |    |     | 防守 |    |    | 处罚 |    |   | 时间 |    |   |   |          |
|-----|-----|-------|-------|-------|-----|-----|-----|-----|-----|-----|-----|----|-----|----|----|----|----|----|---|----|----|---|---|----------|
| #   | 姓名  | 合计    | %     | 9m    | 6m  | 边射  | 7m  | 快攻  | 突破  | 任意球 | 超远射 | 助攻 | 助攻* | 造7 | 失误 | 抢球 | 被造 | 封球 | 警 |    | 2m | 红 | 蓝 |          |
| 1   | 戴雨婷 |       |       |       |     |     |     |     |     |     |     |    |     |    | 1  |    |    |    |   |    |    |   |   | 21:38    |
| 5   | 张紫涵 |       |       |       |     |     |     |     |     |     |     |    |     |    | 4  |    |    |    |   |    |    |   |   | 49:57    |
| 8   | 赵宇菲 | 0/1   |       | 0/1   |     |     |     |     |     |     |     |    |     |    |    |    |    |    |   |    |    |   |   | 13:06    |
| 9   | 徐湘庭 | 1/3   | 33.33 | 0/1   |     | 0/1 |     | 1/1 |     |     |     |    |     |    | 4  | 2  |    |    |   |    |    |   |   | 45:05    |
| 10  | 储亿帆 | 2/6   | 33.33 | 1/4   |     | 0/1 |     | 1/1 |     |     |     |    |     |    | 5  |    |    |    |   |    |    |   |   | 37:34    |
| 12  | 段长瑞 |       |       |       |     |     |     |     |     |     |     |    |     |    |    |    |    |    |   |    |    |   |   | 25:13    |
| 13  | 魏鑫鑫 |       |       |       |     |     |     |     |     |     |     |    |     |    |    |    |    |    |   |    |    |   |   | 00:00    |
| 15  | 张乐莹 | 5/12  | 41.67 | 3/8   | 2/3 |     |     |     | 0/1 |     |     |    |     | 1  | 3  |    | 1  |    |   |    | 1  |   |   | 40:11    |
| 18  | 吴曼语 | 3/7   | 42.86 |       | 1/2 | 2/4 |     | 0/1 |     |     |     |    |     |    | 3  | 1  |    |    |   |    | 1  |   |   | 34:26    |
| 19  | 周陈莹 | 0/1   |       |       |     | 0/1 |     |     |     |     |     |    |     |    |    |    |    |    |   |    |    |   |   | 40:45    |
| 21  | 刘心怡 | 7/17  | 41.18 | 6/11  | 0/2 |     | 1/2 |     | 0/2 |     |     |    |     |    | 2  |    | 1  |    |   |    |    |   |   | 33:18    |
| 22  | 李明怡 |       |       |       |     |     |     |     |     |     |     |    |     |    | 1  |    |    |    |   |    |    |   |   | 00:00    |
| 25  | 许舒文 | 0/2   |       |       | 0/2 |     |     |     |     |     |     |    |     |    |    |    |    |    |   |    |    | 1 |   | 48:09    |
|     | 合计  | 18/49 | 36.73 | 10/25 | 3/9 | 2/7 | 1/2 | 2/3 | 0/3 |     |     |    |     | 1  | 23 | 3  | 2  | 1  |   | 2  |    |   |   | 06:29:22 |

| 守门员 |     | 救球 / 射门 |       |      |      |     |     |      |      |     |     | 时间       |
|-----|-----|---------|-------|------|------|-----|-----|------|------|-----|-----|----------|
| #   | 姓名  | 合计      | %     | 9m   | 6m   | 边射  | 7m  | 快攻   | 突破   | 任意球 | 超远射 |          |
| 1   | 戴雨婷 | 6/25    | 24    | 5/7  | 1/7  |     |     | 0/7  | 0/4  |     |     | 21:38    |
| 12  | 段长瑞 | 2/16    | 12.5  | 0/2  | 0/3  | 1/1 | 0/1 | 0/4  | 1/5  |     |     | 25:13    |
| 22  | 李明怡 | 2/5     | 40    | 1/2  |      |     |     |      | 1/3  |     |     | 00:00    |
|     | 合计  | 10/46   | 21.74 | 6/11 | 1/10 | 1/1 | 0/1 | 0/11 | 2/12 |     |     | 00:46:51 |

助攻\* 未得分助攻



中国手球协会  
CHINESE HANDBALL ASSOCIATION

# “中国体育彩票杯”女子手球（公开组）预赛

青海西宁  
四分之一决赛

个人/全队技术统计  
场次 NO.19

广西北海 42.0 - 19.0 上海黄浦  
(22.5-6.5)(19.5-12.5)

2023-05-18 16:00  
青海西宁体育馆

裁判: 伍豪(CHN) / 黄一凡(CHN)

## Shot distribution by player

1.戴雨婷

5.张紫涵

8.赵宇菲

9.徐湘庭

10.储亿帆

12.段长瑞

13.魏鑫鑫

|  |  |  |
|--|--|--|
|  |  |  |
|  |  |  |
|  |  |  |

|  |  |  |
|--|--|--|
|  |  |  |
|  |  |  |
|  |  |  |

|  |  |  |
|--|--|--|
|  |  |  |
|  |  |  |
|  |  |  |

|     |  |     |
|-----|--|-----|
|     |  |     |
|     |  | 0/1 |
| 0/1 |  | 1/1 |

|     |     |  |
|-----|-----|--|
| 1/1 | 0/1 |  |
|     |     |  |
| 1/1 |     |  |

|  |  |  |
|--|--|--|
|  |  |  |
|  |  |  |
|  |  |  |

|  |  |  |
|--|--|--|
|  |  |  |
|  |  |  |
|  |  |  |

15.张乐莹

18.吴曼语

1射失  
19.周陈莹

21.刘心怡

3射失  
22.李明怡

25.许舒文

.合计

|     |     |     |
|-----|-----|-----|
| 0/1 |     |     |
| 2/3 |     |     |
| 3/4 | 0/1 | 0/1 |

|     |     |     |
|-----|-----|-----|
| 2/2 | 0/1 |     |
| 0/1 |     |     |
|     |     | 1/2 |

|  |  |     |
|--|--|-----|
|  |  |     |
|  |  |     |
|  |  | 0/1 |

|     |     |     |
|-----|-----|-----|
| 1/1 |     | 1/2 |
| 0/1 | 0/1 |     |
| 2/3 | 1/1 | 2/3 |

|  |  |  |
|--|--|--|
|  |  |  |
|  |  |  |
|  |  |  |

|  |  |     |
|--|--|-----|
|  |  |     |
|  |  |     |
|  |  | 0/2 |

|     |     |      |
|-----|-----|------|
| 4/5 | 0/2 | 1/2  |
| 2/5 | 0/1 | 0/1  |
| 6/9 | 1/2 | 4/10 |

1击柱 1被封

1击柱

2击柱 2射失 1被封

4击柱 6射失 2被封

## Saves distribution goalkeepers

1.戴雨婷

12.段长瑞

22.李明怡

.合计

|      |     |     |
|------|-----|-----|
| 1/3  | 0/1 | 1/1 |
| 1/1  |     | 0/2 |
| 3/10 | 0/1 | 0/6 |

|     |     |     |
|-----|-----|-----|
| 0/1 |     | 0/1 |
| 0/1 |     | 1/4 |
| 1/4 | 0/2 | 0/3 |

|     |     |  |
|-----|-----|--|
|     |     |  |
| 0/1 |     |  |
| 2/3 | 0/1 |  |

|      |     |     |
|------|-----|-----|
| 1/4  | 0/1 | 1/2 |
| 1/3  |     | 1/6 |
| 6/17 | 0/4 | 0/9 |

## 射门位置

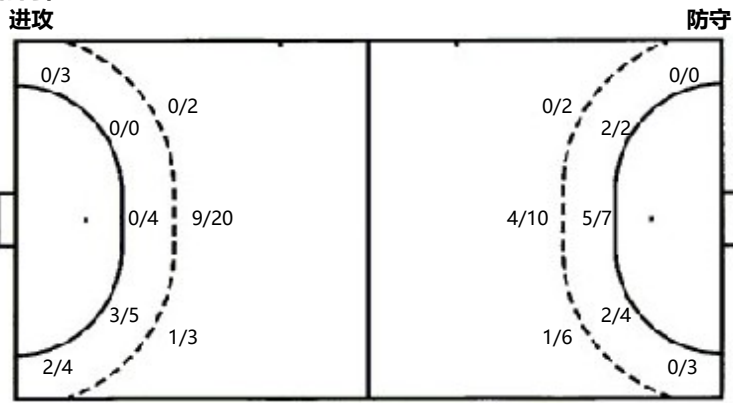

7m球 1/2  
 快攻 2/3  
 突破 0/3  
 超远射 0/0  
 任意球 0/0

7m球 1/1  
 快攻 11/12  
 突破 10/12  
 超远射 0/0  
 任意球 0/0

## 射门统计

| 位置  | 得分 | 被救 | 射失 | 击柱 | 被封 | 合计 | %  |
|-----|----|----|----|----|----|----|----|
| 9m  | 10 | 8  | 4  | 1  | 2  | 25 | 40 |
| 6m  | 3  | 4  | 1  | 1  |    | 9  | 33 |
| 边射  | 2  | 3  | 1  | 1  |    | 7  | 29 |
| 7m  | 1  | 1  |    |    |    | 2  | 50 |
| 快攻  | 2  | 1  |    |    |    | 3  | 67 |
| 突破  |    | 2  |    | 1  |    | 3  |    |
| 任意球 |    |    |    |    |    |    |    |
| 超远射 |    |    |    |    |    |    |    |
| 合计  | 18 | 19 | 6  | 4  | 2  | 49 | 37 |