



中国手球协会
CHINESE HANDBALL ASSOCIATION

2023年全国青年女子手球锦标赛

安徽岳西

预赛



个人/全队技术统计
场次 NO.9

江苏队 55.0 - 22.0 广东队

(29.5-12.0)(25.5-10.0)

2023-06-04 17:00

天悦湾体育馆

裁判: 宋悠悠(CHN) / 徐鸣昭(CHN)

江苏队

| 运动员 | | 进球/射门 | | | | | | | | | | 进攻 | | | | 防守 | | | 处罚 | | | 时间 | | |
|-----|-----|-------|-------|-------|------|-----|-----|-------|-----|-----|-----|----|-----|----|----|----|----|----|----|----|---|----|---|----------|
| # | 姓名 | 合计 | % | 9m | 6m | 边射 | 7m | 快攻 | 突破 | 任意球 | 超远射 | 助攻 | 助攻* | 造7 | 失误 | 抢球 | 被造 | 封球 | 警 | 2m | 红 | | 蓝 | |
| 1 | 黄思彤 | | | | | | | | | | | | | | 1 | 1 | | | | | | | | 30:08 |
| 2 | 李子艾 | 3/3 | 100 | | | | | 3/3 | | | | | | | 1 | 1 | 1 | | | | 1 | 1 | | 31:25 |
| 6 | 陈一凡 | 3/3 | 100 | | | | 1/1 | 2/2 | | | | | | | 1 | 1 | 1 | | 1 | | | | | 22:43 |
| 7 | 邢紫艳 | 4/5 | 80 | 1/2 | 1/1 | | | | 2/2 | | | 2 | | 2 | 1 | | 1 | | | | 1 | | | 30:52 |
| 8 | 史子涵 | 5/8 | 62.5 | 1/1 | | 1/2 | | 3/4 | 0/1 | | | 1 | | | | 1 | | | | | 1 | | | 26:41 |
| 9 | 赵璟南 | 7/7 | 100 | 3/3 | | | | 4/4 | | | | 1 | | | 2 | | | | | | 1 | | | 27:25 |
| 10 | 刘雨晴 | 3/4 | 75 | | 0/1 | 1/1 | 1/1 | 1/1 | | | | | | | 1 | | | | | | | | | 33:28 |
| 12 | 张可 | | | | | | | | | | | | | | | | | | | | | | | 15:00 |
| 13 | 张秋雨 | 1/1 | 100 | | 1/1 | | | | | | | | | | | 1 | | | | | | | | 34:37 |
| 14 | 卓紫仪 | 7/8 | 87.5 | 3/3 | 3/4 | | | | 1/1 | | | | | | | | | | | | | | | 25:35 |
| 16 | 李璐瑶 | | | | | | | | | | | | 1 | | | | | | | | | | | 14:50 |
| 17 | 姜翌珊 | 4/4 | 100 | 1/1 | 2/2 | | | 1/1 | | | | | | | 1 | | 1 | 1 | | | | | | 22:12 |
| 18 | 许瑾 | 2/4 | 50 | | | | | 2/3 | 0/1 | | | | | | | | | | | | | | | 18:14 |
| 19 | 缪钰淇 | 1/2 | 50 | | | | | | 1/2 | | | | | | 1 | 2 | | | | | | | | 33:39 |
| 24 | 刘杰 | 3/3 | 100 | 1/1 | 1/1 | | | 1/1 | | | | 2 | | | 1 | | | | | | | | | 28:24 |
| 25 | 周俞晨 | 3/4 | 75 | 1/1 | 0/1 | | | 1/1 | 1/1 | | | | | | 1 | | | | | | | | | 23:49 |
| | 合计 | 46/56 | 82.14 | 11/12 | 8/11 | 2/3 | 2/2 | 18/20 | 5/8 | | | 6 | 1 | 5 | 12 | 5 | 2 | 2 | 1 | 4 | | | | 06:59:02 |

| 守门员 | | 救球 / 射门 | | | | | | | | | | 时间 |
|-----|-----|---------|-------|-----|-----|------|-----|-----|-----|-----|-----|----------|
| # | 姓名 | 合计 | % | 9m | 6m | 边射 | 7m | 快攻 | 突破 | 任意球 | 超远射 | |
| 1 | 黄思彤 | 12/23 | 52.17 | 3/4 | 2/4 | 3/5 | 1/4 | 1/2 | 1/3 | 1/1 | | 30:08 |
| 12 | 张可 | 2/7 | 28.57 | | 0/1 | 0/2 | | 1/2 | 1/2 | | | 15:00 |
| 16 | 李璐瑶 | 4/9 | 44.44 | 1/3 | | 2/4 | | | 1/2 | | | 14:50 |
| | 合计 | 18/39 | 46.15 | 4/7 | 2/5 | 5/11 | 1/4 | 2/4 | 3/7 | 1/1 | | 00:59:58 |

助攻* 未得分助攻



中国手球协会
CHINESE HANDBALL ASSOCIATION

2023年全国青年女子手球锦标赛

安徽岳西

预赛

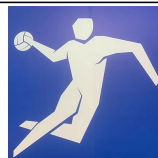

射门区域统计
场次 NO.9

江苏队 55.0 - 22.0 广东队
(29.5-12.0)(25.5-10.0)

2023-06-04 17:00
天悦湾体育馆

裁判: 宋悠悠(CHN) / 徐鸣昭(CHN)

场上队员射门区域

1.黄思彤

2.李子艾

6.陈一凡

7.邢紫艳

8.史子涵

9.赵祿南

10.刘雨晴

| | | |
|--|--|--|
| | | |
| | | |
| | | |

| | | |
|--|-----|-----|
| | 1/1 | |
| | | |
| | | 2/2 |

| | | |
|--|--|-----|
| | | |
| | | |
| | | 3/3 |

| | | |
|--|-----|-----|
| | 1/1 | 1/1 |
| | | 2/2 |
| | | |

| | | |
|-----|-----|-----|
| | 1/1 | |
| 1/2 | | 1/1 |
| 1/1 | 0/1 | 1/1 |

| | | |
|-----|-----|-----|
| | | |
| | | |
| 3/3 | 1/1 | 3/3 |

| | | |
|-----|-----|-----|
| | 0/1 | 1/1 |
| | | |
| 1/1 | | 1/1 |

12.张可

13.张秋雨

14.卓紫仪

16.李璐瑶

17.姜翌珊

18.许瑾

19.缪钰淇

| | | |
|--|--|--|
| | | |
| | | |
| | | |

| | | |
|--|--|-----|
| | | |
| | | |
| | | 1/1 |

| | | |
|-----|-----|-----|
| 2/2 | | |
| 1/1 | | 1/1 |
| 1/1 | 2/2 | |

| | | |
|--|--|--|
| | | |
| | | |
| | | |

| | | |
|-----|--|-----|
| 1/1 | | |
| | | 1/1 |
| 1/1 | | 1/1 |

| | | |
|-----|-----|--|
| | 0/1 | |
| 1/1 | | |
| 1/2 | | |

| | | |
|--|--|-----|
| | | |
| | | |
| | | 1/1 |

24.刘杰

25.周俞晨

1射失
.合计

1击柱

| | | |
|-----|--|-----|
| 1/1 | | 1/1 |
| | | |
| 1/1 | | |

| | | |
|-----|-----|--|
| | 2/3 | |
| | | |
| 1/1 | | |

| | | |
|-------|-----|-------|
| 4/4 | 5/8 | 3/3 |
| 3/4 | | 5/5 |
| 10/11 | 3/4 | 13/13 |

3击柱 1射失

守门员封挡区域

1.黄思彤

12.张可

16.李璐瑶

.合计

| | | |
|-----|-----|-----|
| 0/1 | | 2/4 |
| | | 2/4 |
| 3/7 | 3/4 | 2/3 |

| | | |
|-----|-----|-----|
| | 1/1 | 0/1 |
| 0/2 | | 1/2 |
| 0/1 | | |

| | | |
|-----|-----|-----|
| 0/1 | 2/2 | 0/1 |
| | | 1/2 |
| 1/2 | 0/1 | |

| | | |
|------|-----|-----|
| 0/2 | 3/3 | 2/6 |
| 0/2 | | 4/8 |
| 4/10 | 3/5 | 2/3 |

射门位置

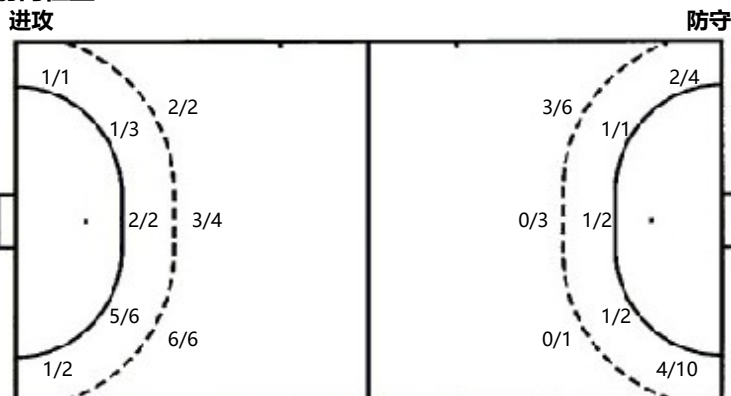

7m球 2/2
快攻 18/20
突破 5/8
超远射 0/0
任意球 0/0

7m球 3/5
快攻 2/4
突破 4/7
超远射 0/0
任意球 0/2

射门统计

| 位置 | 得分 | 被救 | 射失 | 击柱 | 被封 | 合计 | % |
|-----|----|----|----|----|----|----|-----|
| 9m | 11 | | | 1 | | 12 | 92 |
| 6m | 8 | 2 | 1 | | | 11 | 73 |
| 边射 | 2 | 1 | | | | 3 | 67 |
| 7m | 2 | | | | | 2 | 100 |
| 快攻 | 18 | 1 | | 1 | | 20 | 90 |
| 突破 | 5 | 2 | | 1 | | 8 | 63 |
| 任意球 | | | | | | | |
| 超远射 | | | | | | | |
| 合计 | 46 | 6 | 1 | 3 | | 56 | 82 |



中国手球协会
CHINESE HANDBALL ASSOCIATION

2023年全国青年女子手球锦标赛

安徽岳西

预赛



射门区域统计
场次 NO.9

江苏队 55.0 - 22.0 广东队

(29.5-12.0)(25.5-10.0)

2023-06-04 17:00

天悦湾体育馆

裁判: 宋悠悠(CHN) / 徐鸣昭(CHN)

广东队

| # | 运动员 姓名 | 进门/射门 | | | | | | | | | | 进攻 | | | | 防守 | | | 处罚 | | | 时间 | | |
|----|-----------|-------|-------|------|-----|------|-----|-----|-----|-----|-----|----|-----|----|----|----|----|----|----|----|---|----|---|----------|
| | | 合计 | % | 9m | 6m | 边射 | 7m | 快攻 | 突破 | 任意球 | 超远射 | 助攻 | 助攻* | 造7 | 失误 | 抢球 | 被造 | 封球 | 警 | 2m | 红 | | 蓝 | |
| 2 | 梁洛欣 | 0/5 | | 0/3 | | | | 0/1 | 0/1 | | | | | | 10 | | 2 | | | | | | | 45:00 |
| 3 | 程乐珊 | 1/1 | 100 | | 1/1 | | | | | | | | | | | 1 | 1 | | | | | | | 26:48 |
| 6 | 覃元沿 | 2/6 | 33.33 | 1/3 | | 0/1 | | | 1/2 | | | | | | 2 | | | | | | | | | 31:19 |
| 7 | 张雨欣 | 1/1 | 100 | | | | 1/1 | | | | | | | | | | | | | | | | | 14:23 |
| 11 | 张露文 | | | | | | | | | | | | | | | | | | | | | | | 05:48 |
| 12 | 江津津 | | | | | | | | | | | | | | | | | | | | | | | 28:03 |
| 15 | 曲菁熠 | 0/2 | | | 0/1 | 0/1 | | | | | | | | | | | | | | | | | | 15:00 |
| 16 | 邱思甜 | | | | | | | | | | | | | | | | | | | | | | | 31:55 |
| 19 | 张晓梅 | 6/9 | 66.67 | 2/3 | | | 2/3 | 1/1 | 1/1 | 0/1 | | 1 | | | 7 | | | | | | 1 | | | 41:08 |
| 22 | 黎芊慧 | 1/1 | 100 | | | 1/1 | | | | | | | | | 3 | | | | | | | | | 22:26 |
| 23 | 邓颖芝 | 3/4 | 75 | | 1/2 | 1/1 | | | 1/1 | | | | | | | 1 | 2 | | | | | | | 25:32 |
| 27 | 黄坚苹 | 3/9 | 33.33 | | | 3/7 | | 0/1 | | 0/1 | | | | | 4 | | | | | | | | | 45:00 |
| 28 | 陈瑶 | 3/5 | 60 | 0/1 | 1/1 | | | 1/1 | 1/2 | | | | | 1 | 1 | | | | | | 1 | | | 28:39 |
| 30 | 陈莲娣 | | | | | | | | | | | | | 1 | | | | | | | | | | 15:00 |
| 32 | 陈秋莹 | 0/3 | | | | 0/2 | 0/1 | | | | | | | | | | | | | | | | | 28:32 |
| 34 | 唐洁然 | 1/1 | 100 | | | 1/1 | | | | | | | | | 2 | | | | | | | | | 15:00 |
| | 合计 | 21/47 | 44.68 | 3/10 | 3/5 | 6/14 | 3/5 | 2/4 | 4/7 | 0/2 | | 1 | 1 | 2 | 28 | 2 | 5 | | | | 2 | | | 06:59:33 |

| 守门员 | | 救球 / 射门 | | | | | | | | | | 时间 |
|-----|-----|---------|-------|-----|-----|-----|-----|-----|-----|-----|-----|----------|
| # | 姓名 | 合计 | % | 9m | 6m | 边射 | 7m | 快攻 | 突破 | 任意球 | 超远射 | |
| 12 | 江津津 | 3/26 | 11.54 | 0/3 | 1/5 | 1/3 | 0/2 | 0/9 | 1/4 | | | 28:03 |
| | 合计 | 3/26 | 11.54 | 0/3 | 1/5 | 1/3 | 0/2 | 0/9 | 1/4 | | | 00:28:03 |

助攻* 未得分助攻



中国手球协会
CHINESE HANDBALL ASSOCIATION

2023年全国青年女子手球锦标赛

安徽岳西

预赛

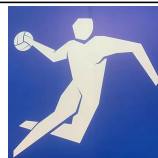

个人/全队技术统计
场次 NO.9

江苏队 55.0 - 22.0 广东队
(29.5-12.0)(25.5-10.0)

2023-06-04 17:00
天悦湾体育馆

裁判: 宋悠悠(CHN) / 徐鸣昭(CHN)

Shot distribution by player

2.梁洛欣

| | | |
|-----|-----|-----|
| | | |
| | | |
| 0/1 | 0/1 | 0/1 |

1射失 1被封
16.邱思甜

3.程乐珊

| | | |
|--|--|-----|
| | | 1/1 |
| | | |
| | | |

19.张晓梅

6.覃元沿

| | | |
|-----|-----|-----|
| | | |
| | | |
| 1/2 | 0/1 | 1/2 |

22.黎芊慧

7.张雨欣

| | | |
|--|--|-----|
| | | |
| | | |
| | | 1/1 |

23.邓颖芝

11.张露文

| | | |
|--|--|--|
| | | |
| | | |
| | | |

27.黄坚苹

12.江津津

| | | |
|--|--|--|
| | | |
| | | |
| | | |

28.陈瑶

15.曲菁熠

| | | |
|--|--|-----|
| | | 0/1 |
| | | |
| | | 0/1 |

30.陈莲娣

| | | |
|--|--|--|
| | | |
| | | |
| | | |

32.陈秋莹

| | | |
|-----|-----|-----|
| 2/2 | 0/1 | 1/1 |
| | | |
| 3/4 | | |

1击柱
34.唐浩然

| | | |
|-----|--|--|
| | | |
| | | |
| 1/1 | | |

.合计

| | | |
|--|--|-----|
| | | |
| | | |
| | | 1/1 |

23.邓颖芝

| | | |
|--|-----|-----|
| | 0/2 | 1/1 |
| | | |
| | | 1/2 |

1击柱 2射失

| | | |
|-----|--|-----|
| | | 1/1 |
| | | |
| 1/1 | | 1/2 |

28.陈瑶

| | | |
|--|--|--|
| | | |
| | | |
| | | |

30.陈莲娣

| | | |
|--|--|-----|
| | | 0/1 |
| | | |
| | | 0/1 |

1射失

| | | |
|-----|--|--|
| | | |
| | | |
| 1/1 | | |

34.唐浩然

| | | |
|------|-----|-----|
| 2/2 | 0/3 | 4/6 |
| 2/2 | | 4/8 |
| 6/10 | 2/5 | 1/3 |

2击柱 4射失 2被封

Saves distribution goalkeepers

12.江津津

.合计

| | | |
|-----|-----|-----|
| 0/1 | 1/1 | 0/3 |
| 1/1 | | 0/3 |
| 0/6 | 1/2 | 0/9 |

| | | |
|------|-----|------|
| 0/4 | 3/8 | 0/3 |
| 1/4 | | 0/5 |
| 1/11 | 1/4 | 0/13 |

射门位置

进攻

防守

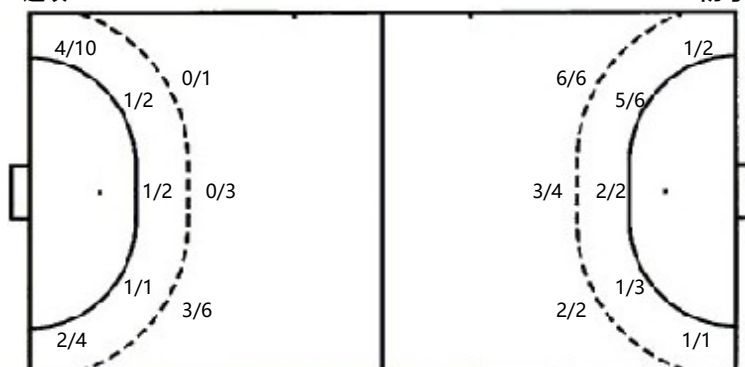

7m球 3/5
快攻 2/4
突破 4/7
超远射 0/0
任意球 0/2

7m球 2/2
快攻 18/20
突破 5/8
超远射 0/0
任意球 0/0

射门统计

| 位置 | 得分 | 被救 | 射失 | 击柱 | 被封 | 合计 | % |
|-----|----|----|----|----|----|----|----|
| 9m | 3 | 4 | 1 | | 2 | 10 | 30 |
| 6m | 3 | 2 | | | | 5 | 60 |
| 边射 | 6 | 5 | 2 | 1 | | 14 | 43 |
| 7m | 3 | 1 | | 1 | | 5 | 60 |
| 快攻 | 2 | 2 | | | | 4 | 50 |
| 突破 | 4 | 3 | | | | 7 | 57 |
| 任意球 | | 1 | 1 | | | 2 | |
| 超远射 | | | | | | | |
| 合计 | 21 | 18 | 4 | 2 | 2 | 47 | 45 |