



中国手球协会  
CHINESE HANDBALL ASSOCIATION

# 2023年全国业余体校和后备人才基地手球锦标赛U16男子组

山东潍坊

预赛



个人/全队技术统计  
场次 NO.18

龙口体校 27.0 - 45.5 滨州体校  
(11.0-25.5)(16.0-20.0)

2023-10-27 18:00  
河西学校体育场

裁判: 李旗(CHN) / 卢艺杉(CHN)

## 龙口体校

| #  | 运动员<br>姓名 | 进球/射门 |       |      |     |     |     |     |     |     |     | 进攻 |     |    |    | 防守 |    |    | 处罚 |    |   | 时间 |   |  |  |          |
|----|-----------|-------|-------|------|-----|-----|-----|-----|-----|-----|-----|----|-----|----|----|----|----|----|----|----|---|----|---|--|--|----------|
|    |           | 合计    | %     | 9m   | 6m  | 边射  | 7m  | 快攻  | 突破  | 任意球 | 超远射 | 助攻 | 助攻* | 造7 | 失误 | 抢球 | 被造 | 封球 | 警  | 2m | 红 |    | 蓝 |  |  |          |
| 2  | 王骏东       | 4/10  | 40    | 2/6  |     | 1/2 |     | 1/2 |     |     |     |    |     | 3  |    | 1  | 4  |    |    |    |   |    | 1 |  |  | 42:56    |
| 3  | 苏传迪       | 1/8   | 12.5  | 0/6  |     |     |     | 1/1 |     | 0/1 |     |    |     |    |    | 3  | 1  |    |    |    |   |    |   |  |  | 17:50    |
| 6  | 赵艺博       | 0/1   | 0     |      |     | 0/1 |     |     |     |     |     |    |     |    |    |    |    |    |    |    |   |    |   |  |  | 15:00    |
| 7  | 刘欣哲       |       |       |      |     |     |     |     |     |     |     |    |     |    |    | 1  | 1  |    |    |    |   |    |   |  |  | 15:00    |
| 9  | 迟爱雷       | 3/6   | 50    | 2/4  |     |     |     |     | 1/2 |     |     |    |     |    |    | 4  |    |    |    |    |   |    |   |  |  | 26:37    |
| 15 | 刘泽松       |       |       |      |     |     |     |     |     |     |     |    |     |    |    |    |    |    |    |    |   |    |   |  |  | 00:00    |
| 16 | 薛盼新       |       |       |      |     |     |     |     |     |     |     |    |     |    |    |    |    |    |    |    |   |    |   |  |  | 15:00    |
| 18 | 曹子文       | 4/9   | 44.44 | 3/8  |     |     |     |     | 1/1 |     |     |    | 2   |    | 1  | 4  | 1  |    | 1  | 1  |   |    |   |  |  | 42:56    |
| 20 | 刘兴        | 3/6   | 50    |      |     | 0/1 |     | 1/1 |     | 2/4 |     |    | 1   |    |    | 6  |    |    |    |    |   |    |   |  |  | 30:32    |
| 27 | 杨舒涵       |       |       |      |     |     |     |     |     |     |     |    |     |    |    |    |    |    |    |    |   |    |   |  |  | 00:00    |
| 30 | 姚立涵       |       |       |      |     |     |     |     |     |     |     |    |     |    |    |    |    |    |    |    |   |    |   |  |  | 37:52    |
| 33 | 孙佳栋       |       |       |      |     |     |     |     |     |     |     |    |     |    |    |    |    |    |    |    |   |    |   |  |  | 15:00    |
| 37 | 王尹锴       | 2/3   | 66.67 |      | 1/1 | 0/1 |     | 1/1 |     |     |     |    |     |    |    |    |    |    |    |    |   |    |   |  |  | 45:00    |
| 39 | 衣新程       | 0/1   | 0     |      | 0/1 |     |     |     |     |     |     |    |     |    |    |    |    |    |    |    |   |    |   |  |  | 15:00    |
| 56 | 于逸飞       | 6/8   | 75    | 1/3  | 3/3 |     |     |     | 2/2 |     |     |    |     |    |    | 4  |    | 1  |    |    |   |    |   |  |  | 45:00    |
| 61 | 张文菁       | 2/2   | 100   |      | 1/1 |     | 1/1 |     |     |     |     |    |     |    |    | 3  |    |    | 1  |    |   |    |   |  |  | 45:00    |
|    | 合计        | 25/54 | 46.3  | 8/27 | 5/6 | 1/5 | 1/1 | 4/5 | 4/5 | 2/5 |     |    | 6   |    | 3  | 29 | 2  | 1  | 2  | 2  |   |    |   |  |  | 06:48:43 |

| 守门员 |     | 救球 / 射门 |       |      |     |     |     |     |      |     |     |          | 时间 |
|-----|-----|---------|-------|------|-----|-----|-----|-----|------|-----|-----|----------|----|
| #   | 姓名  | 合计      | %     | 9m   | 6m  | 边射  | 7m  | 快攻  | 突破   | 任意球 | 超远射 |          |    |
| 16  | 薛盼新 | 1/19    | 5.26  | 1/3  | 0/1 | 0/1 | 0/1 | 0/4 | 0/9  |     |     | 15:00    |    |
| 30  | 姚立涵 | 6/29    | 20.69 | 3/7  | 1/6 | 0/2 | 0/2 | 1/5 | 1/4  | 0/3 |     | 37:52    |    |
|     | 合计  | 7/48    | 14.58 | 4/10 | 1/7 | 0/3 | 0/3 | 1/9 | 1/13 | 0/3 |     | 00:52:52 |    |

助攻\* 未得分助攻



中国手球协会  
CHINESE HANDBALL ASSOCIATION

# 2023年全国业余体校和后备人才基地手球锦标赛U16男子组

## 山东潍坊

### 预赛



射门区域统计  
场次 NO.18

龙口体校 27.0 - 45.5 滨州体校  
(11.0-25.5)(16.0-20.0)

2023-10-27 18:00  
河西学校体育场

裁判: 李旗(CHN) / 卢艺杉(CHN)

### 场上队员射门区域

2.王骏东

3.苏传迪

6.赵艺博

7.刘欣哲

9.迟爱雷

15.刘泽松

16.薛盼新

|     |     |     |
|-----|-----|-----|
| 1/2 | 0/1 | 1/1 |
| 0/1 |     |     |
| 1/1 |     | 1/1 |

2击柱 1射失  
18.曹子文

|     |     |  |
|-----|-----|--|
| 0/3 | 0/1 |  |
|     |     |  |
| 1/1 |     |  |

1射失 2被封  
20.刘兴

|  |  |     |
|--|--|-----|
|  |  |     |
|  |  |     |
|  |  | 0/1 |

27.杨舒涵

|  |  |  |
|--|--|--|
|  |  |  |
|  |  |  |
|  |  |  |

30.姚立涵

|  |     |     |
|--|-----|-----|
|  |     |     |
|  |     | 1/1 |
|  | 0/1 | 2/2 |

1射失 1被封  
33.孙佳栋

|  |  |  |
|--|--|--|
|  |  |  |
|  |  |  |
|  |  |  |

37.王尹锴

|  |  |  |
|--|--|--|
|  |  |  |
|  |  |  |
|  |  |  |

39.衣新程

|  |     |     |
|--|-----|-----|
|  |     | 1/1 |
|  |     |     |
|  | 1/1 | 2/3 |

3射失 1被封  
56.于逸飞

|     |  |  |
|-----|--|--|
| 1/1 |  |  |
| 1/1 |  |  |
| 1/1 |  |  |

2射失 1被封  
61.张文菁

|  |  |  |
|--|--|--|
|  |  |  |
|  |  |  |
|  |  |  |

.合计

|  |  |  |
|--|--|--|
|  |  |  |
|  |  |  |
|  |  |  |

|  |  |  |
|--|--|--|
|  |  |  |
|  |  |  |
|  |  |  |

|  |     |     |
|--|-----|-----|
|  | 0/1 |     |
|  |     |     |
|  |     | 2/2 |

|  |  |     |
|--|--|-----|
|  |  |     |
|  |  |     |
|  |  | 0/1 |

|     |     |     |
|-----|-----|-----|
|     |     |     |
| 0/1 |     | 4/4 |
|     | 1/1 | 1/1 |

1击柱

|     |  |     |
|-----|--|-----|
|     |  | 1/1 |
|     |  |     |
| 1/1 |  |     |

|     |     |      |
|-----|-----|------|
| 2/6 | 0/3 | 3/3  |
| 1/3 |     | 5/5  |
| 4/4 | 2/3 | 8/11 |

3击柱 8射失 5被封

### 守门员封挡区域

16.薛盼新

30.姚立涵

.合计

|     |     |     |
|-----|-----|-----|
| 0/2 | 1/1 |     |
| 0/1 |     | 0/4 |
| 0/9 |     | 0/2 |

|     |     |     |
|-----|-----|-----|
| 0/5 |     |     |
| 0/3 | 1/1 | 1/3 |
| 1/5 | 3/4 | 0/8 |

|      |     |      |
|------|-----|------|
| 0/7  | 1/1 |      |
| 0/4  | 1/1 | 1/7  |
| 1/14 | 3/4 | 0/10 |

### 射门位置

进攻

防守

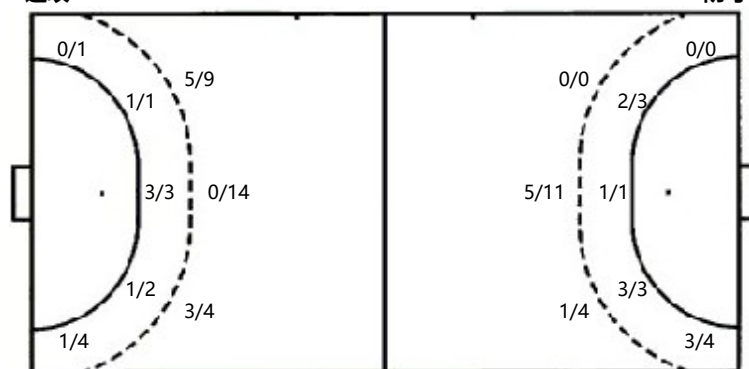

7m球 1/1  
快攻 4/5  
突破 4/5  
超远射 0/0  
任意球 2/5

7m球 3/3  
快攻 8/9  
突破 12/16  
超远射 0/0  
任意球 3/3

### 射门统计

| 位置  | 得分 | 被救 | 射失 | 击柱 | 被封 | 合计 | %   |
|-----|----|----|----|----|----|----|-----|
| 9m  | 8  | 6  | 6  | 3  | 4  | 27 | 30  |
| 6m  | 5  | 1  |    |    |    | 6  | 83  |
| 边射  | 1  | 3  | 1  |    |    | 5  | 20  |
| 7m  | 1  |    |    |    |    | 1  | 100 |
| 快攻  | 4  | 1  |    |    |    | 5  | 80  |
| 突破  | 4  | 1  |    |    |    | 5  | 80  |
| 任意球 | 2  | 1  | 1  |    | 1  | 5  | 40  |
| 超远射 |    |    |    |    |    |    |     |
| 合计  | 25 | 13 | 8  | 3  | 5  | 54 | 46  |



中国手球协会  
CHINESE HANDBALL ASSOCIATION

# 2023年全国业余体校和后备人才基地手球锦标赛U16男子组

山东潍坊

预赛



射门区域统计  
场次 NO.18

龙口体校 27.0 - 45.5 滨州体校  
(11.0-25.5)(16.0-20.0)

2023-10-27 18:00  
河西学校体育场

裁判: 李旗(CHN) / 卢艺杉(CHN)

## 滨州体校

| 运动员 |     | 射门/射球 |       |      |     |     |     |     |       |     | 进攻  |    |     |    | 防守 |    |    | 处罚 |   |    | 时间 |   |   |          |
|-----|-----|-------|-------|------|-----|-----|-----|-----|-------|-----|-----|----|-----|----|----|----|----|----|---|----|----|---|---|----------|
| #   | 姓名  | 合计    | %     | 9m   | 6m  | 边射  | 7m  | 快攻  | 突破    | 任意球 | 超远射 | 助攻 | 助攻* | 造7 | 失误 | 抢球 | 被造 | 封球 | 警 | 2m |    | 红 | 蓝 |          |
| 1   | 刘政豪 |       |       |      |     |     |     |     |       |     |     |    |     |    |    |    |    |    |   |    |    |   |   | 11:16    |
| 3   | 刘劼  | 7/10  | 70    | 3/5  |     |     |     | 2/2 | 2/3   |     |     | 1  |     |    | 3  | 1  |    | 1  |   |    |    |   |   | 29:51    |
| 5   | 邵智睿 |       |       |      |     |     |     |     |       |     |     |    |     |    |    |    |    |    |   |    |    |   |   | 22:15    |
| 6   | 李明哲 | 1/2   | 50    |      |     | 1/2 |     |     |       |     |     |    |     |    |    |    |    |    |   |    |    |   |   | 28:36    |
| 7   | 崔一帆 | 6/6   | 100   |      | 1/1 |     |     | 1/1 | 4/4   |     |     |    |     |    | 1  |    |    |    |   |    | 1  |   |   | 33:30    |
| 8   | 刘家旺 | 1/1   | 100   |      |     |     |     | 1/1 |       |     |     | 1  |     |    | 2  | 1  |    |    |   |    |    |   |   | 33:02    |
| 9   | 巩林林 |       |       |      |     |     |     |     |       |     |     |    |     |    |    |    |    |    |   |    |    |   |   | 05:17    |
| 10  | 庞天宇 | 6/10  | 60    | 0/1  |     |     | 1/1 |     | 5/8   |     |     |    |     |    | 3  |    |    |    |   |    |    |   |   | 40:26    |
| 11  | 高树聪 | 3/3   | 100   |      | 1/1 |     |     | 2/2 |       |     |     |    |     |    | 1  | 1  | 1  |    |   |    |    |   |   | 41:32    |
| 13  | 孙浩然 | 0/2   |       | 0/1  | 0/1 |     |     |     |       |     |     |    |     | 1  | 1  | 1  | 1  |    |   |    |    |   |   | 26:18    |
| 14  | 付文硕 | 3/4   | 75    | 0/1  |     | 1/1 |     | 1/1 | 1/1   |     |     |    |     |    | 1  |    |    |    |   |    |    |   |   | 17:43    |
| 15  | 高钧泽 |       |       |      |     |     |     |     |       |     |     |    |     |    |    |    |    |    |   |    |    |   |   | 08:14    |
| 16  | 张博轩 |       |       |      |     |     |     |     |       |     |     |    |     |    |    |    |    |    |   |    |    |   |   | 18:44    |
| 17  | 康延钊 | 1/1   | 100   |      | 1/1 |     |     |     |       |     |     |    |     |    | 1  |    | 1  |    |   |    |    |   |   | 08:22    |
| 18  | 成康硕 | 2/2   | 100   |      | 2/2 |     |     |     |       |     |     |    |     |    |    |    |    |    |   |    |    |   | 3 | 23:59    |
| 20  | 祁仕成 | 11/16 | 68.75 | 3/7  | 1/1 | 1/1 | 2/2 | 1/2 |       | 3/3 |     | 4  |     |    | 6  | 2  |    | 1  |   |    |    |   |   | 38:33    |
|     | 合计  | 41/57 | 71.93 | 6/15 | 6/7 | 3/4 | 3/3 | 8/9 | 12/16 | 3/3 |     | 6  |     | 1  | 19 | 6  | 3  | 5  |   | 1  |    |   |   | 06:27:38 |

| 守门员 |     | 救球 / 射门 |       |      |     |     |     |     |     |     |     |          | 时间 |
|-----|-----|---------|-------|------|-----|-----|-----|-----|-----|-----|-----|----------|----|
| #   | 姓名  | 合计      | %     | 9m   | 6m  | 边射  | 7m  | 快攻  | 突破  | 任意球 | 超远射 |          |    |
| 1   | 刘政豪 | 7/25    | 28    | 3/10 | 0/4 | 2/3 |     | 1/5 | 1/3 |     |     | 11:16    |    |
| 16  | 张博轩 | 6/13    | 46.15 | 3/4  | 1/2 | 1/1 | 0/1 |     | 0/2 | 1/3 |     | 18:44    |    |
|     | 合计  | 13/38   | 34.21 | 6/14 | 1/6 | 3/4 | 0/1 | 1/5 | 1/5 | 1/3 |     | 00:30:00 |    |

助攻\* 未得分助攻



中国手球协会  
CHINESE HANDBALL ASSOCIATION

# 2023年全国业余体校和后备人才基地手球锦标赛U16男子组

## 山东潍坊

### 预赛



个人/全队技术统计  
场次 NO.18

### 龙口体校 27.0 - 45.5 滨州体校

(11.0-25.5)(16.0-20.0)

2023-10-27 18:00  
河西学校体育场

裁判: 李旗(CHN) / 卢艺杉(CHN)

### Shot distribution by player

1.刘政豪

|  |  |  |
|--|--|--|
|  |  |  |
|  |  |  |
|  |  |  |

3.刘劼

|     |  |     |
|-----|--|-----|
| 2/2 |  |     |
| 1/1 |  |     |
| 3/4 |  | 1/1 |

5.邵智睿

|  |  |  |
|--|--|--|
|  |  |  |
|  |  |  |
|  |  |  |

6.李明哲

|  |  |     |
|--|--|-----|
|  |  |     |
|  |  |     |
|  |  | 1/1 |

7.崔一帆

|     |  |  |
|-----|--|--|
| 1/1 |  |  |
|     |  |  |
| 5/5 |  |  |

8.刘家旺

|     |  |  |
|-----|--|--|
|     |  |  |
|     |  |  |
| 1/1 |  |  |

9.巩林林

|  |  |  |
|--|--|--|
|  |  |  |
|  |  |  |
|  |  |  |

10.庞天宇

|     |     |     |
|-----|-----|-----|
| 2/2 |     |     |
| 1/1 |     | 2/2 |
|     | 0/1 | 1/1 |

11.高树聪

|     |  |     |
|-----|--|-----|
| 1/1 |  |     |
|     |  | 1/1 |
| 1/1 |  |     |

13.孙浩然

|  |     |  |
|--|-----|--|
|  |     |  |
|  | 0/1 |  |
|  | 0/1 |  |

14.付文硕

|  |     |     |
|--|-----|-----|
|  | 0/1 |     |
|  |     | 2/2 |
|  |     | 1/1 |

15.高钧泽

|  |  |  |
|--|--|--|
|  |  |  |
|  |  |  |
|  |  |  |

16.张博轩

|  |  |  |
|--|--|--|
|  |  |  |
|  |  |  |
|  |  |  |

17.康延钊

|  |     |  |
|--|-----|--|
|  |     |  |
|  |     |  |
|  | 1/1 |  |

3射失

18.成康硕

|     |  |     |
|-----|--|-----|
|     |  |     |
| 1/1 |  |     |
|     |  | 1/1 |

20.祁仕成

|     |     |     |
|-----|-----|-----|
| 1/1 |     |     |
| 1/1 |     | 1/2 |
| 3/3 | 0/1 | 5/5 |

.合计

|       |     |       |
|-------|-----|-------|
| 7/7   | 0/1 |       |
| 4/4   | 0/1 | 6/7   |
| 13/14 | 1/4 | 10/10 |

2射失 1被封

1击柱 6射失 2被封

### Saves distribution goalkeepers

1.刘政豪

|     |     |     |
|-----|-----|-----|
| 1/3 | 2/2 | 0/3 |
| 2/2 |     | 0/5 |
| 0/2 | 1/3 | 1/5 |

16.张博轩

|     |     |     |
|-----|-----|-----|
| 3/3 | 1/1 |     |
| 0/1 |     |     |
| 0/2 |     | 2/6 |

.合计

|     |     |      |
|-----|-----|------|
| 4/6 | 3/3 | 0/3  |
| 2/3 |     | 0/5  |
| 0/4 | 1/3 | 3/11 |

### 射门位置

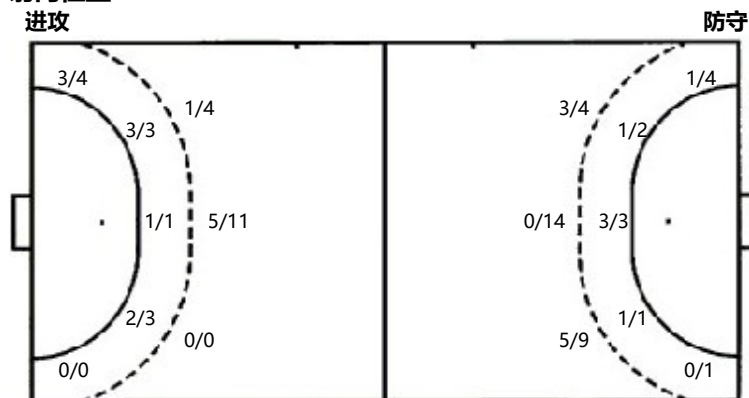

7m球 3/3  
 快攻 8/9  
 突破 12/16  
 超远射 0/0  
 任意球 3/3

7m球 1/1  
 快攻 4/5  
 突破 4/5  
 超远射 0/0  
 任意球 2/5

### 射门统计

| 位置  | 得分 | 被救 | 射失 | 击柱 | 被射 | 合计 | %   |
|-----|----|----|----|----|----|----|-----|
| 9m  | 6  | 4  | 3  |    | 2  | 15 | 40  |
| 6m  | 6  | 1  |    |    |    | 7  | 86  |
| 边射  | 3  |    | 1  |    |    | 4  | 75  |
| 7m  | 3  |    |    |    |    | 3  | 100 |
| 快攻  | 8  | 1  |    |    |    | 9  | 89  |
| 突破  | 12 | 1  | 2  | 1  |    | 16 | 75  |
| 任意球 | 3  |    |    |    |    | 3  | 100 |
| 超远射 |    |    |    |    |    |    |     |
| 合计  | 41 | 7  | 6  | 1  | 2  | 57 | 72  |