



中国手球协会
CHINESE HANDBALL ASSOCIATION

2023年全国业余体校和后备人才基地手球锦标赛U16男子组

山东潍坊

5-6名



个人/全队技术统计
场次 NO.37

潍坊体校 37.5 - 22.5 威海体校
(18.0-11.0)(19.5-11.5)

2023-10-31 15:00
河西学校体育场

裁判: 马玮豪(CHN) / 江文(CHN)

潍坊体校

| # | 运动员 姓名 | 进球/射门 | | | | | | | | | | 进攻 | | | | 防守 | | | 处罚 | | | 时间 | | |
|----|-----------|-------|-------|------|-----|-----|-----|------|------|-----|-----|----|-----|----|----|----|----|----|----|----|---|----|---|----------|
| | | 合计 | % | 9m | 6m | 边射 | 7m | 快攻 | 突破 | 任意球 | 超远射 | 助攻 | 助攻* | 造7 | 失误 | 抢球 | 被造 | 封球 | 警 | 2m | 红 | | 蓝 | |
| 2 | 袁大卫 | 1/1 | 100 | | | 1/1 | | | | | | | | | 1 | | | | | | | | | 15:22 |
| 3 | 张欣宇 | 6/8 | 75 | 0/1 | 2/2 | 2/2 | | 1/1 | 1/2 | | | | | 1 | | 1 | 2 | | 2 | | | | 1 | 42:53 |
| 6 | 郭政衡 | | | | | | | | | | | | | | | | | | | | | | | 15:00 |
| 7 | 李天翔 | 6/8 | 75 | 2/2 | | | 1/1 | 1/1 | 2/3 | 0/1 | | | | | 4 | | | | | | | | | 39:34 |
| 10 | 刘佳霖 | 8/16 | 50 | 1/6 | | | 1/1 | 2/2 | 3/5 | 1/2 | | | 1 | | 4 | | 1 | | | | | | | 45:00 |
| 13 | 张一然 | | | | | | | | | | | | | | | | | | | | | | | 00:00 |
| 14 | 袁宏旭 | 1/1 | 100 | | | 1/1 | | | | | | | | | 1 | | | | | | | | | 20:24 |
| 16 | 刘增翔 | | | | | | | | | | | | | | | | | | | | | | | 35:10 |
| 18 | 李睿哲 | | | | | | | | | | | | | 1 | | | | | | | | 1 | | 06:00 |
| 19 | 刘起文 | 0/1 | 0 | | | 0/1 | | | | | | | | | | | | | | | | | | 15:00 |
| 21 | 付志博 | 4/4 | 100 | | 1/1 | | | 3/3 | | | | | 1 | | 1 | | | | | | | | | 45:00 |
| 23 | 杨振轩 | 2/5 | 40 | 0/2 | 1/1 | | | | 1/2 | | | | 1 | | 2 | 4 | | | | | | 1 | | 42:31 |
| 24 | 孙照祥 | 0/1 | 0 | | | | | | 0/1 | | | | | | 1 | | | | | | | 1 | | 04:49 |
| 28 | 于佳平 | | | | | | | | | | | | | | | | | | | | | | | 15:00 |
| 31 | 惠成祥 | | | | | | | | | | | | | | 1 | | | | | | | | | 15:00 |
| 77 | 曾祥进 | 5/9 | 55.56 | 0/1 | | 1/1 | | 2/3 | 2/4 | | | | | | 5 | 1 | | | | | | | | 45:00 |
| | 合计 | 33/54 | 61.11 | 3/12 | 4/4 | 5/6 | 2/2 | 9/10 | 9/17 | 1/3 | | | 4 | | 5 | 23 | 1 | 3 | | | | 4 | | 06:41:43 |

| 守门员 | | 救球 / 射门 | | | | | | | | | | 时间 |
|-----|-----|---------|-------|-----|-----|-----|-----|-----|------|-----|-----|----------|
| # | 姓名 | 合计 | % | 9m | 6m | 边射 | 7m | 快攻 | 突破 | 任意球 | 超远射 | |
| 16 | 刘增翔 | 13/22 | 59.09 | 4/5 | 3/4 | 1/1 | 1/1 | 0/2 | 4/8 | 0/1 | | 35:10 |
| 31 | 惠成祥 | 6/18 | 33.33 | 0/2 | 0/1 | 3/4 | 1/4 | 0/1 | 0/4 | 2/2 | | 15:00 |
| | 合计 | 19/40 | 47.5 | 4/7 | 3/5 | 4/5 | 2/5 | 0/3 | 4/12 | 2/3 | | 00:50:10 |

助攻* 未得分助攻



中国手球协会
CHINESE HANDBALL ASSOCIATION

2023年全国业余体校和后备人才基地手球锦标赛U16男子组

山东潍坊

5-6名



射门区域统计
场次 NO.37

潍坊体校 37.5 - 22.5 威海体校
(18.0-11.0)(19.5-11.5)

2023-10-31 15:00
河西学校体育场

裁判: 马玮豪(CHN) / 江文(CHN)

场上队员射门区域

2. 窦大卫

3. 张欣宇

6. 郭政衡

7. 李天翔

10. 刘佳霖

13. 张一然

14. 窦宏旭

| | | |
|--|--|-----|
| | | 1/1 |
| | | |
| | | |

| | | |
|-----|--|-----|
| 2/2 | | 2/2 |
| 1/1 | | |
| 1/1 | | 0/1 |

| | | |
|--|--|--|
| | | |
| | | |
| | | |

| | | |
|-----|--|-----|
| | | 2/3 |
| 1/1 | | 1/1 |
| | | 2/2 |

| | | |
|-----|-----|-----|
| 2/2 | 0/1 | 1/1 |
| 1/2 | 0/1 | |
| 3/3 | | 1/1 |

| | | |
|--|--|--|
| | | |
| | | |
| | | |

| | | |
|-----|--|--|
| 1/1 | | |
| | | |
| | | |

16. 刘增翔

18. 李睿哲
1射失

19. 刘起文

21. 付志博
1射失

23. 杨振轩
1击柱 4射失

24. 孙照祥

28. 于佳平

| | | |
|--|--|--|
| | | |
| | | |
| | | |

| | | |
|--|--|--|
| | | |
| | | |
| | | |

| | | |
|--|-----|--|
| | | |
| | | |
| | 0/1 | |

| | | |
|-----|--|-----|
| 1/1 | | |
| 1/1 | | |
| 1/1 | | 1/1 |

| | | |
|-----|--|--|
| 2/3 | | |
| 0/1 | | |
| | | |

| | | |
|--|-----|--|
| | | |
| | | |
| | 0/1 | |

| | | |
|--|--|--|
| | | |
| | | |
| | | |

1射失

31. 惠成祥

77. 曾祥进

.合计

| | | |
|--|--|--|
| | | |
| | | |
| | | |

| | | |
|-----|--|-----|
| 1/2 | | 1/1 |
| | | 1/2 |
| 1/1 | | 1/1 |

| | | |
|------|-----|-----|
| 9/11 | 0/1 | 7/8 |
| 4/6 | 0/1 | 2/3 |
| 6/6 | 0/2 | 5/6 |

2击柱

3击柱 7射失

守门员封挡区域

16. 刘增翔

31. 惠成祥

.合计

| | | |
|-----|-----|-----|
| 0/3 | 3/3 | 4/4 |
| 0/1 | 1/1 | 1/1 |
| 1/4 | 2/2 | 1/3 |

| | | |
|-----|-----|-----|
| 0/1 | 1/1 | 0/3 |
| 2/2 | | 1/1 |
| 1/3 | | 1/7 |

| | | |
|-----|-----|------|
| 0/4 | 4/4 | 4/7 |
| 2/3 | 1/1 | 2/2 |
| 2/7 | 2/2 | 2/10 |

射门位置

进攻

防守

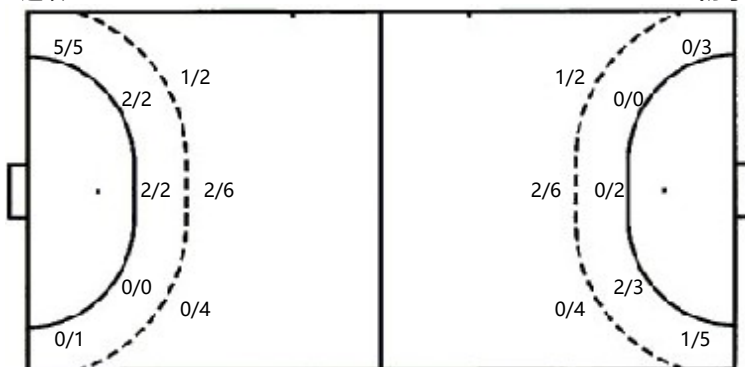

7m球 2/2
快攻 9/10
突破 9/17
超远射 0/0
任意球 1/3

7m球 3/5
快攻 3/4
突破 8/15
超远射 0/0
任意球 1/4

射门统计

| 位置 | 得分 | 被救 | 射失 | 击柱 | 被封 | 合计 | % |
|-----|----|----|----|----|----|----|-----|
| 9m | 3 | 2 | 5 | 2 | | 12 | 25 |
| 6m | 4 | | | | | 4 | 100 |
| 边射 | 5 | 1 | | | | 6 | 83 |
| 7m | 2 | | | | | 2 | 100 |
| 快攻 | 9 | 1 | | | | 10 | 90 |
| 突破 | 9 | 6 | 1 | 1 | | 17 | 53 |
| 任意球 | 1 | 1 | 1 | | | 3 | 33 |
| 超远射 | | | | | | | |
| 合计 | 33 | 11 | 7 | 3 | | 54 | 61 |



中国手球协会
CHINESE HANDBALL ASSOCIATION

2023年全国业余体校和后备人才基地手球锦标赛U16男子组

山东潍坊

5-6名



射门区域统计
场次 NO.37

潍坊体校 37.5 - 22.5 威海体校
(18.0-11.0)(19.5-11.5)

2023-10-31 15:00
河西学校体育场

裁判: 马玮豪(CHN) / 江文(CHN)

威海体校

| # | 运动员 姓名 | 射门/射球 | | | | | | | | | 进攻 | | | | 防守 | | | 处罚 | | | 时间 | | | |
|----|-----------|-------|-------|------|-----|-----|-----|-----|------|-----|-----|----|-----|----|----|----|----|----|---|----|----|---|---|----------|
| | | 合计 | % | 9m | 6m | 边射 | 7m | 快攻 | 突破 | 任意球 | 超远射 | 助攻 | 助攻* | 造7 | 失误 | 抢球 | 被造 | 封球 | 警 | 2m | | 红 | 蓝 | |
| 1 | 倪子钦 | | | | | | | | | | | | | | | | | | | | | | | 39:24 |
| 2 | 郭一博 | 0/1 | | | | 0/1 | | | | | | | | | 1 | | | | | | | | | 09:24 |
| 3 | 李圣龙 | 3/5 | 60 | | 1/1 | 1/2 | | | 1/2 | | | | | | | | 1 | | | | | | | 42:18 |
| 4 | 郑宇 | 0/1 | | | | | | | 0/1 | | | | | | 2 | | | | | | | | | 15:00 |
| 5 | 郑士城 | 0/2 | | | | 0/2 | | | | | | | | | | | | | | | | | | 12:52 |
| 6 | 王颢蓁 | 4/7 | 57.14 | 1/1 | | 0/1 | 1/2 | | 2/2 | 0/1 | | | | 4 | | 2 | | | | | | | | 18:28 |
| 7 | 王子福 | | | | | | | | | | | | | 1 | | | | | | | | | | 15:00 |
| 8 | 姜子腾 | 1/4 | 25 | | | 0/2 | | 1/1 | 0/1 | | | | | 2 | | 1 | | | | | | | | 45:00 |
| 9 | 刘东兴 | 1/3 | 33.33 | | 0/2 | | | 1/1 | | | | | | 1 | | | | | | | | | | 32:19 |
| 10 | 张钦博 | 2/5 | 40 | 1/3 | | | | | 1/2 | | | | | 1 | 4 | 1 | | | | | 1 | | | 39:26 |
| 11 | 张子轩 | 6/15 | 40 | 1/7 | 1/1 | | | | 3/5 | 1/2 | | | | 1 | 6 | 1 | | | | | 1 | | | 42:53 |
| 13 | 陈念祖 | 4/9 | 44.44 | 0/1 | 0/1 | | 2/3 | 1/1 | 1/2 | 0/1 | | | | 5 | | | | | | | | | | 45:00 |
| 14 | 吴贤君 | | | | | | | | | | | | | | | | | | | | | | | 04:47 |
| 16 | 李龙浩 | | | | | | | | | | | | | | | | | | | | | | | 20:36 |
| 17 | 崔明轩 | | | | | | | | | | | | | | | | | | | | | | | 15:00 |
| 21 | 郑力文 | 0/1 | | | | | | 0/1 | | | | | | 1 | | 1 | | | | | | 1 | | 16:10 |
| | 合计 | 21/53 | 39.62 | 3/12 | 2/5 | 1/8 | 3/5 | 3/4 | 8/15 | 1/4 | | | | 3 | 26 | 2 | 5 | | | | 3 | | | 06:53:37 |

| 守门员 | | 救球 / 射门 | | | | | | | | | | | 时间 |
|-----|-----|---------|-------|-----|-----|-----|-----|------|------|-----|-----|----------|----|
| # | 姓名 | 合计 | % | 9m | 6m | 边射 | 7m | 快攻 | 突破 | 任意球 | 超远射 | | |
| 1 | 倪子钦 | 6/29 | 20.69 | 1/2 | 0/2 | 1/5 | 0/1 | 1/9 | 3/9 | 0/1 | | 39:24 | |
| 16 | 李龙浩 | 5/15 | 33.33 | 1/3 | 0/2 | 0/1 | 0/1 | 0/1 | 3/6 | 1/1 | | 20:36 | |
| | 合计 | 11/44 | 25 | 2/5 | 0/4 | 1/6 | 0/2 | 1/10 | 6/15 | 1/2 | | 01:00:00 | |

助攻* 未得分助攻



中国手球协会
CHINESE HANDBALL ASSOCIATION

2023年全国业余体校和后备人才基地手球锦标赛U16男子组

山东潍坊

5-6名



个人/全队技术统计
场次 NO.37

潍坊体校 37.5 - 22.5 威海体校
(18.0-11.0)(19.5-11.5)

2023-10-31 15:00
河西学校体育场

裁判: 马玮豪(CHN) / 江文(CHN)

Shot distribution by player

1.倪子钦

2.郭一博

3.李圣龙

4.郑宇

5.郑士城

6.王颢秦

7.王子福

| | | |
|--|--|--|
| | | |
| | | |
| | | |

| | | |
|--|--|--|
| | | |
| | | |
| | | |

| | | |
|--|-----|-----|
| | 0/1 | 1/1 |
| | | |
| | | 2/2 |

| | | |
|--|--|-----|
| | | 0/1 |
| | | |
| | | |

| | | |
|--|--|-----|
| | | |
| | | |
| | | 0/1 |

| | | |
|-----|-----|-----|
| | 0/1 | |
| 0/1 | | |
| 1/2 | | 3/3 |

| | | |
|--|--|--|
| | | |
| | | |
| | | |

8.姜子腾

9.刘东兴

10.张钦博

11.张子轩

13.陈念祖

14.吴贤君

16.李龙浩

| | | |
|-----|-----|-----|
| 1/1 | | |
| 0/1 | 0/1 | 0/1 |
| | | |

| | | |
|-----|-----|--|
| | 0/2 | |
| 1/1 | | |
| | | |

| | | |
|--|--|-----|
| | | 2/2 |
| | | |
| | | |

| | | |
|-----|-----|-----|
| 2/2 | | 0/3 |
| | | 0/1 |
| 2/2 | 0/1 | 2/2 |

| | | |
|-----|-----|-----|
| 1/1 | | |
| | | |
| 2/3 | 0/1 | 1/2 |

| | | |
|--|--|--|
| | | |
| | | |
| | | |

| | | |
|--|--|--|
| | | |
| | | |
| | | |

17.崔明轩

21.郑力文

3射失
.合计

1击柱 3射失

2射失

| | | |
|--|--|--|
| | | |
| | | |
| | | |

| | | |
|--|--|--|
| | | |
| | | |
| | | |

| | | |
|-----|-----|------|
| 4/4 | 0/4 | 3/7 |
| 1/3 | 0/1 | 0/2 |
| 5/7 | 0/2 | 8/10 |

1射失

3击柱 10射失

Saves distribution goalkeepers

1.倪子钦

16.李龙浩

.合计

| | | |
|-----|-----|-----|
| 1/9 | | 0/3 |
| 2/4 | 1/1 | 1/2 |
| 0/6 | 1/1 | 0/3 |

| | | |
|-----|-----|-----|
| 1/2 | 1/1 | 1/5 |
| 0/2 | | 0/1 |
| | 1/1 | 1/3 |

| | | |
|------|-----|-----|
| 2/11 | 1/1 | 1/8 |
| 2/6 | 1/1 | 1/3 |
| 0/6 | 2/2 | 1/6 |

射门位置

进攻

防守

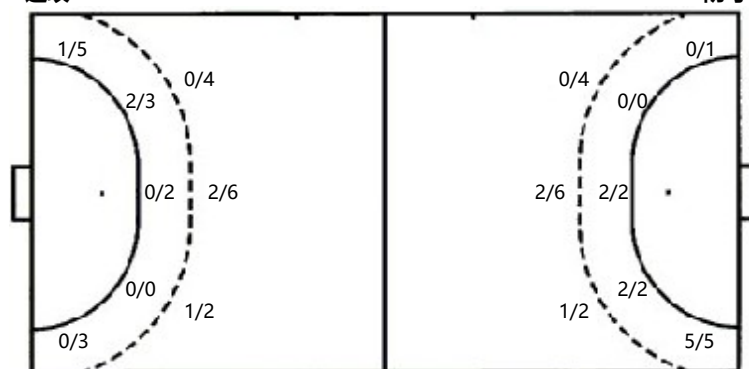

7m球 3/5
快攻 3/4
突破 8/15
超远射 0/0
任意球 1/4

7m球 2/2
快攻 9/10
突破 9/17
超远射 0/0
任意球 1/3

射门统计

| 位置 | 得分 | 被救 | 射失 | 击柱 | 被射 | 合计 | % |
|-----|----|----|----|----|----|----|----|
| 9m | 3 | 4 | 5 | | | 12 | 25 |
| 6m | 2 | 3 | | | | 5 | 40 |
| 边射 | 1 | 4 | 1 | 2 | | 8 | 13 |
| 7m | 3 | 2 | | | | 5 | 60 |
| 快攻 | 3 | | 1 | | | 4 | 75 |
| 突破 | 8 | 4 | 3 | | | 15 | 53 |
| 任意球 | 1 | 2 | | 1 | | 4 | 25 |
| 超远射 | | | | | | | |
| 合计 | 21 | 19 | 10 | 3 | | 53 | 40 |