



2023-2024中国手球超级联赛 (女子) 崇礼翠云山赛区

河北崇礼

预赛

个人/全队技术统计
场次 NO.10广东思腾 16.0 - 44.5 江苏吉春
(9.0-23.0)(7.0-21.5)2023-11-01 17:00
河北省张家口市崇礼区

裁判: 李凤(CHN) / 巩志超(CHN)

广东思腾

#	运动员 姓名	进球/射门									进攻				防守			处罚			时间		
		合计	%	9m	6m	边射	7m	快攻	突破	任意球	超远射	助攻	助攻*	造7	失误	抢球	被造	封球	警	2m		红	蓝
5	赵晔	1/11	9.09	0/4	1/5				0/2					5									30:02
7	顾天澍	6/11	54.55			3/6	0/1	3/4						1	3								47:09
8	唐悦	3/7	42.86	2/3	0/2			0/1	1/1				1	6	2								32:28
10	董雪													1									50:33
11	周亚茹	0/4	0	0/4										1	1								44:17
15	王慧	0/3	0	0/1	0/2						1		1	1									10:25
16	冯颖慧																						23:27
20	曲菁熠	3/8	37.5			2/7		1/1						2	1		1						30:00
21	王怡萱													2									00:00
22	范春燕																						13:33
23	覃元沿	1/7	14.29	0/1	0/5				1/1					5		1							03:54
26	杨丽丽																						06:23
	合计	14/51	27.45	2/13	1/14	5/13	0/1	4/6	2/4		1		2	24	7	1	1						04:52:11

守门员		救球 / 射门											时间
#	姓名	合计	%	9m	6m	边射	7m	快攻	突破	任意球	超远射		
16	冯颖慧	7/30	23.33	1/3	3/10	0/2	1/1	1/10	1/4			23:27	
22	范春燕	2/13	15.38	0/1	1/7	1/1	0/1	0/1	0/1	0/1		13:33	
26	杨丽丽	0/5			0/1			0/1	0/3			06:23	
	合计	9/48	18.75	1/4	4/18	1/3	1/2	1/12	1/8	0/1		00:43:23	

助攻* 未得分助攻



2023-2024中国手球超级联赛 (女子) 崇礼翠云山赛区

河北崇礼
预赛



射门区域统计
场次 NO.10

广东思腾 16.0 - 44.5 江苏吉春
(9.0-23.0)(7.0-21.5)

2023-11-01 17:00
河北省张家口市崇礼区

裁判: 李凤(CHN) / 巩志超(CHN)

场上队员射门区域

5.赵晔	7.顾天澍	8.唐悦	10.董雪	11.周亚茹	15.王慧	16.冯颖慧
	1/1 1/2	1/1		0/1		
0/1	0/1 1/2	0/2				
1/4 0/1 0/2	3/5	2/2 0/1		0/1		

20.曲菁熠	21.王怡萱	22.范春燕	23.覃元沿	26.杨丽丽	.合计
1/2			0/1	1击柱 1射失	2/3 2/4 1/4
0/1			0/1		0/1 0/1 1/6
1/1 0/1			1/2 0/2		8/14 0/5 0/3

1击柱 1射失 8被封

守门员封挡区域

16.冯颖慧	22.范春燕	26.杨丽丽	.合计
2/3	0/1	0/1	2/4
0/3			0/3
3/11 0/2 2/10	1/6 1/1 0/4	0/4	4/21 1/3 2/14

射门位置

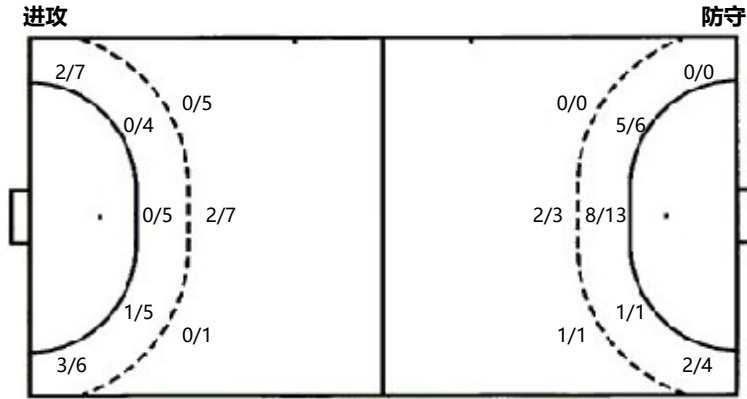

射门统计

位置	得分	被救	射失	击柱	被封	合计	%
9m	2	6	1	1	3	13	15
6m	1	8			5	14	7
边射	5	8				13	38
7m		1				1	
快攻	4	2				6	67
突破	2	2				4	50
任意球							
超远射							
合计	14	27	1	1	8	51	27

7m球	0/1	7m球	1/2
快攻	4/6	快攻	11/13
突破	2/4	突破	7/11
超远射	0/0	超远射	0/0
任意球	0/0	任意球	1/2



2023-2024中国手球超级联赛 (女子) 崇礼翠云山赛区

河北崇礼

预赛

射门区域统计
场次 NO.10

广东思腾 16.0 - 44.5 江苏吉春

(9.0-23.0)(7.0-21.5)

2023-11-01 17:00
河北省张家口市崇礼区

裁判: 李凤(CHN) / 巩志超(CHN)

江苏吉春

运动员		射门/射球										进攻				防守			处罚			时间		
#	姓名	合计	%	9m	6m	边射	7m	快攻	突破	任意球	超远射	助攻	助攻*	造7	失误	抢球	被造	封球	警	2m	红		蓝	
3	张海侠																							00:00
6	刘杰	4/5	80		1/2			1/1	2/2						1		2							24:34
7	孙苗苗	2/3	66.67		1/2			1/1					1		1									00:00
9	莫蒙蒙	3/3	100		3/3										2									24:23
10	黄慧影	6/7	85.71		4/4			1/2		1/1		1			2									05:39
12	黄霞											1			1									20:43
15	王铃娜	8/8	100		1/1			3/3	4/4			1				1								14:57
20	渠文娜	2/3	66.67	1/1		1/1	0/1								1									30:00
22	彭如玉																							18:59
23	高静	2/4	50		0/1		1/1	1/2								2								29:21
26	王丹	2/5	40		0/1	1/3		1/1				1			1	1								05:28
27	焦雅	0/1		0/1								2												09:34
28	李袁梦	3/6	50		1/3			2/2	0/1			2		1		1		2						05:36
33	周俞晨	2/3	66.67		1/1				1/2			1	1		1									00:23
66	宋琛茜																							00:00
99	王可可	5/8	62.5	2/2	2/2			1/1	0/2	0/1			3		3	1		6						30:00
	合计	39/56	69.64	3/4	14/20	2/4	1/2	11/13	7/11	1/2		9	5	1	13	6	2	8						03:39:37

守门员		救球 / 射门										时间
#	姓名	合计	%	9m	6m	边射	7m	快攻	突破	任意球	超远射	
12	黄霞	11/17	64.71	3/4	3/4	4/5		0/2	1/2			20:43
22	彭如玉	8/13	61.54	1/2		4/7		2/3	1/1			18:59
66	宋琛茜	8/11	72.73	2/2	5/5	0/1	1/1	0/1	0/1			00:00
	合计	27/41	65.85	6/8	8/9	8/13	1/1	2/6	2/4			00:39:42

助攻* 未得分助攻



2023-2024中国手球超级联赛 (女子) 崇礼翠云山赛区

河北崇礼
预赛



个人/全队技术统计
场次 NO.10

广东思腾 16.0 - 44.5 江苏吉春
(9.0-23.0)(7.0-21.5)

2023-11-01 17:00
河北省张家口市崇礼区

裁判: 李凤(CHN) / 巩志超(CHN)

Shot distribution by player

3.张海侠

6.刘杰

7.孙苗苗

9.莫蒙蒙

10.黄慧影

12.黄霞

15.王铃娜

		1/1
1/1	1/1	1/2

		1/1
1/1	0/1	

		1/1
2/2		

2/2		4/4

		1/1
3/3		4/4

20.渠文娜

22.彭如玉

23.高静

26.王丹

1击柱
27.焦雅

28.李袁梦

33.周俞晨

1/2		1/1

0/1		
		1/1
1/2		

1/2	1/1	

0/1		

1/2		2/2

1/1		
1/1		0/1

1击柱 1被封

1击柱 1射失

66.宋琛茜

99.王可可

.合计

4/4		1/1

2/4		3/3
		3/3
17/21	2/3	12/14

3击柱

6击柱 1射失 1被封

Saves distribution goalkeepers

12.黄霞

22.彭如玉

66.宋琛茜

.合计

1/2	0/1	2/2
	1/1	2/3
1/4	2/2	2/2

	2/3	1/1
1/1		2/2
1/5		1/1

0/1		0/1
		1/1
4/5	3/3	

1/3	2/4	3/4
1/1	1/1	5/6
6/14	5/5	3/3

射门位置

进攻

防守

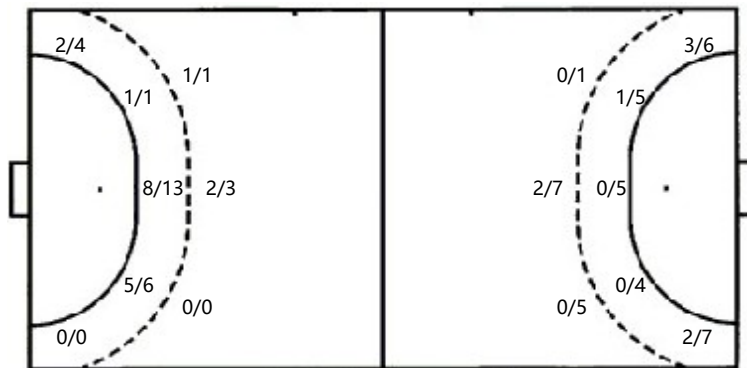

7m球 1/2
 快攻 11/13
 突破 7/11
 超远射 0/0
 任意球 1/2

7m球 0/1
 快攻 4/6
 突破 2/4
 超远射 0/0
 任意球 0/0

射门统计

位置	得分	被救	射失	击柱	被射	合计	%
9m	3	1				4	75
6m	14	4	1		1	20	70
边射	2	1		1		4	50
7m	1	1				2	50
快攻	11	1		1		13	85
突破	7	1		3		11	64
任意球	1			1		2	50
超远射							
合计	39	9	1	6	1	56	70