



2023-2024中国手球超级联赛 (女子) 崇礼翠云山赛区

河北崇礼

预赛

个人/全队技术统计
场次 NO.2安徽 33.0 - 27.0 山东大地
(15.0-12.0)(18.0-15.0)2023-10-28 17:00
河北省张家口市崇礼区

裁判: 杨珊珊(CHN) / 林子健(CHN)

安徽

#	运动员 姓名	进球/射门										进攻				防守			处罚			时间
		合计	%	9m	6m	边射	7m	快攻	突破	任意球	超远射	助攻	助攻*	造7	失误	抢球	被造	封球	警	2m	红	
1	张家轩											1										43:49
6	舒文琪	3/3	100				3/3											1				05:36
8	徐仕媛																					00:00
11	赵若妍	3/7	42.86		1/1	0/2		1/3	1/1					1								60:00
21	朱梦颖	9/12	75	1/3	2/2			1/1	5/5		0/1		2	1						1		52:13
23	何雅莉	8/12	66.67	4/7	3/3	0/1		1/1				4	1	1	10	4	2					59:14
24	黄紫蝶	4/4	100		2/2				1/1	1/1				2	1	2	1			1		58:03
25	文慧																					00:00
29	宋雨叶	1/4	25			0/1		1/3														59:52
55	洪子悦	1/4	25	0/2	1/2										1							06:00
56	胡佳欣	2/4	50	0/1	2/2						0/1	1	1									49:32
58	陶子雯																					00:00
	合计	31/50	62	5/13	11/12	0/4	3/3	4/8	7/7	1/1	0/2	5	5	3	14	6	3	1	2			06:34:19

守门员		救球 / 射门										时间
#	姓名	合计	%	9m	6m	边射	7m	快攻	突破	任意球	超远射	
1	张家轩	13/38	34.21	1/4	6/14	3/7	1/3	1/5	1/5			43:49
8	徐仕媛											00:00
58	陶子雯											00:00
	合计	13/38	34.21	1/4	6/14	3/7	1/3	1/5	1/5			00:43:49

助攻* 未得分助攻



2023-2024中国手球超级联赛 (女子) 崇礼翠云山赛区

河北崇礼
预赛



射门区域统计
场次 NO.2

安徽 33.0 - 27.0 山东大地
(15.0-12.0)(18.0-15.0)

2023-10-28 17:00
河北省张家口市崇礼区

裁判: 杨珊珊(CHN) / 林子健(CHN)

场上队员射门区域

1.张家轩

6.舒文琪

8.徐仕媛

11.赵若妍

21.朱梦颖

23.何雅莉

24.黄紫蝶

2/2	1/1	

0/1		
3/4	0/1	

	0/1	
		0/1
5/5	1/1	3/3

1/1	0/1	
1/1		
3/3		3/3

1/1		3/3

25.文慧

29.宋雨叶

55.洪子悦

1击柱
56.胡佳欣

1射失
58.陶子雯

1射失 2被封
.合计

1/1		
	0/1	0/1

1/1		

		1/1
		1/2

4/4	1/3	
1/2		1/2
13/14	1/3	10/12

1击柱

1击柱 2被封

3击柱 2射失 5被封

守门员封挡区域

1.张家轩

8.徐仕媛

58.陶子雯

.合计

0/5		0/3
5/5		1/2
2/9	2/4	3/10

0/5		0/3
5/5		1/2
2/9	2/4	3/10

射门位置

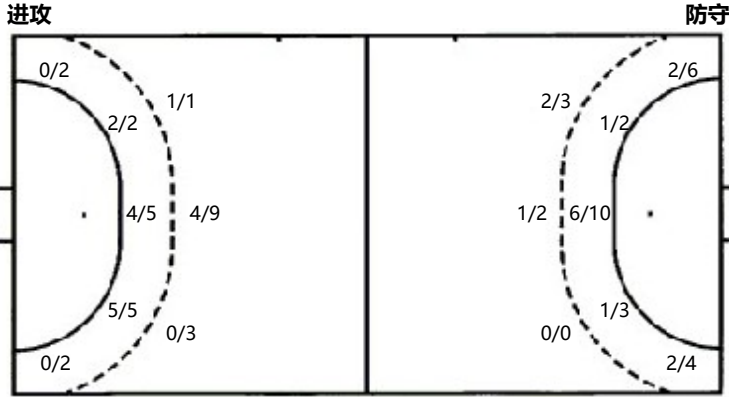

7m球 3/3
快攻 4/8
突破 7/7
超远射 0/2
任意球 1/1

7m球 2/3
快攻 4/6
突破 4/5
超远射 0/0
任意球 0/0

射门统计

位置	得分	被救	射失	击柱	被封	合计	%
9m	5	2	1		5	13	38
6m	11			1		12	92
边射		4				4	
7m	3					3	100
快攻	4	2		2		8	50
突破	7					7	100
任意球	1					1	100
超远射		1	1			2	
合计	31	9	2	3	5	50	62



2023-2024中国手球超级联赛 (女子) 崇礼翠云山赛区

河北崇礼

预赛

射门区域统计
场次 NO.2

安徽 33.0 - 27.0 山东大地

(15.0-12.0)(18.0-15.0)

2023-10-28 17:00
河北省张家口市崇礼区

裁判: 杨珊珊(CHN) / 林子健(CHN)

山东大地

#	运动员 姓名	射门/射球									进攻				防守			处罚			时间			
		合计	%	9m	6m	边射	7m	快攻	突破	任意球	超远射	助攻	助攻*	造7	失误	抢球	被造	封球	警	2m		红	蓝	
3	常靖悦	2/3	66.67			1/1		1/2																13:04
5	张越	3/4	75	1/2				1/1	1/1					3	2	1	4				1		1	26:31
6	耿明德	3/4	75	1/1	0/1	1/1			1/1							4					2	1		34:50
9	穆庆丛	4/7	57.14		3/6			1/1								2		2	2		2			55:01
14	蒋松妍	1/3	33.33		1/3										2	1	3					2		19:47
16	袁玲洁										1													18:38
17	高梦洁	4/7	57.14		1/1	0/1	1/2		2/3					1			3					1		59:12
19	李欣颐																							00:00
20	柳李财	2/5	40		1/2	0/2		1/1								2								36:02
21	孙晓琦	3/6	50			2/5	1/1																	46:01
22	杨洁																							00:00
23	徐悦	1/1	100		1/1											1	1	1						29:17
24	邓雅楠																							31:36
26	李宝怡																							00:00
28	薛俊怡	0/1						0/1																04:39
66	马文龙	2/3	66.67	1/2	1/1									2		1	1							28:34
	合计	25/44	56.82	3/5	8/15	4/10	2/3	4/6	4/5					7	4	3	20	1	3	5	1	6		06:43:12

守门员		救球 / 射门											时间
#	姓名	合计	%	9m	6m	边射	7m	快攻	突破	任意球	超远射		
16	袁玲洁	2/12	16.67	1/4	0/3		0/1	1/1	0/3				18:38
24	邓雅楠	6/25	24	1/3	0/6	3/3	0/2	1/5	0/4	0/1	1/1		31:36
	合计	8/37	21.62	2/7	0/9	3/3	0/3	2/6	0/7	0/1	1/1		00:50:14

助攻* 未得分助攻



2023-2024中国手球超级联赛 (女子) 崇礼翠云山赛区

河北崇礼
预赛



个人/全队技术统计
场次 NO.2

安徽 33.0 - 27.0 山东大地
(15.0-12.0)(18.0-15.0)

2023-10-28 17:00
河北省张家口市崇礼区

裁判: 杨珊珊(CHN) / 林子健(CHN)

Shot distribution by player

3.常靖悦

5.张越

6.耿明德

9.穆庆丛

14.蒋松妍

16.袁玲洁

17.高梦洁

		1/1
		1/1

		1/1
	1/1	1/2

2/2		
		0/1
		1/1

1/1		
0/2		
2/3		1/1

0/1		
1/1		

2/2		
1/2	0/1	1/1

1射失

19.李欣颐

20.柳李财

21.孙晓琦

22.杨洁

1击柱

23.徐悦

24.邓雅楠

1击柱

26.李宝怡

0/1		1/1
1/1		0/2

		1/1
0/1		
1/1	1/1	

		1/1

28.薛俊怡

66.马文龙

2射失

.合计

	0/1	

1/1		1/1

5/5		3/3
0/5		1/2
7/9	2/4	7/10

2击柱 3射失 1被封

Saves distribution goalkeepers

16.袁玲洁

24.邓雅楠

.合计

0/2	1/1	
		0/1
1/6		0/2

0/2	0/1	
1/2		1/1
0/6	2/3	2/10

0/4	2/3	
1/2		1/2
1/14	2/3	2/12

射门位置

进攻

防守



7m球 2/3
 快攻 4/6
 突破 4/5
 超远射 0/0
 任意球 0/0

7m球 3/3
 快攻 4/8
 突破 7/7
 超远射 0/2
 任意球 1/1

射门统计

位置	得分	被救	射失	击柱	被射	合计	%
9m	3	1			1	5	60
6m	8	6		1		15	53
边射	4	3	2	1		10	40
7m	2	1				3	67
快攻	4	1	1			6	67
突破	4	1				5	80
任意球							
超远射							
合计	25	13	3	2	1	44	57