



2023-2024中国手球超级联赛 (女子) 崇礼翠云山赛区

河北崇礼

预赛

个人/全队技术统计
场次 NO.3

上海 21.0 - 33.0 江苏吉春

(9.0-14.0)(12.0-19.0)

2023-10-29 15:00
河北省张家口市崇礼区

裁判: 史金田(CHN) / 宁文瑜(CHN)

上海

#	运动员 姓名	进球/射门									进攻				防守			处罚			时间		
		合计	%	9m	6m	边射	7m	快攻	突破	任意球	超远射	助攻	助攻*	造7	失误	抢球	被造	封球	警	2m		红	蓝
1	丛蓉																						09:49
5	王嘉怡	2/6	33.33	1/3					1/1	0/2			1		6	1							33:39
6	薛妤婕	0/1	0			0/1								1		1				2			19:27
7	张嘉悦																						00:00
8	张萍萍	1/4	25		0/1	1/2		0/1												1			42:25
9	郑雅楠	1/1	100					1/1												2			21:59
11	刘心怡	1/2	50	1/1					0/1				1										07:50
12	戴雨婷																						05:19
13	魏鑫鑫	0/4	0	0/3		0/1								1									39:24
15	庄徐蕊	4/8	50	3/6	0/1		1/1																16:13
16	段长瑞																						24:54
19	吴曼语	2/4	50			0/1		2/3				1		2		1							19:57
21	张乐莹	3/9	33.33	1/6	1/1	1/1			0/1						4								49:58
22	胡晓莹																						18:57
23	张艺	5/12	41.67	2/7	1/3			1/1	1/1							1							30:45
28	杨奚琦																						00:00
	合计	19/51	37.25	8/26	2/6	2/6	1/1	4/6	2/4	0/2		1	2	2	12	3	1			5			05:40:36

守门员		救球 / 射门											时间
#	姓名	合计	%	9m	6m	边射	7m	快攻	突破	任意球	超远射		
1	丛蓉	4/9	44.44	1/1		0/1		2/6	1/1			09:49	
12	戴雨婷	1/5	20	0/1	0/1		0/1	1/2				05:19	
16	段长瑞	7/16	43.75	1/3	3/4		0/1	2/5	1/2	0/1		24:54	
22	胡晓莹	4/14	28.57	1/2	1/5	1/1		0/2	1/4			18:57	
	合计	16/44	36.36	3/7	4/10	1/2	0/2	5/15	3/7	0/1		00:58:59	

助攻* 未得分助攻



2023-2024中国手球超级联赛 (女子) 崇礼翠云山赛区

河北崇礼 预赛



射门区域统计
场次 NO.3

上海 21.0 - 33.0 江苏吉春
(9.0-14.0)(12.0-19.0)

2023-10-29 15:00
河北省张家口市崇礼区

裁判: 史金田(CHN) / 宁文瑜(CHN)

场上队员射门区域

1.丛蓉	5.王嘉怡	6.薛妤婕	7.张嘉悦	8.张萍萍	9.郑雅楠	11.刘心怡
	1/1 0/1 1/1			0/1 0/1 1/2	1/1	1/2
12.戴雨婷	13.魏鑫鑫 1射失 2被封	15.庄徐蕊 1射失	16.段长瑞	19.吴曼语	21.张乐莹	22.胡晓莹
	0/1 0/1 0/1	0/1 1/1 2/3 1/2		0/1 1/1 0/1 1/1	1/4 2/3 0/1	
23.张艺	28.杨奚琦 1射失	.合计 1射失			1射失	
2/3 3击柱 1射失 1被封		2/6 2/4 0/3 6/10 0/3	3/3 2/4 4/6			
		3击柱 6射失 3被封				

守门员封挡区域

1.丛蓉	12.戴雨婷	16.段长瑞	22.胡晓莹	.合计
1/1 2/3 0/2 1/3	1/3 0/1 0/1	1/2 0/1 1/1 3/7 1/1 1/4	0/1 0/2 0/1 1/1 1/3 0/2 2/4	1/3 0/3 0/1 2/2 4/7 4/14 1/2 4/12

射门位置

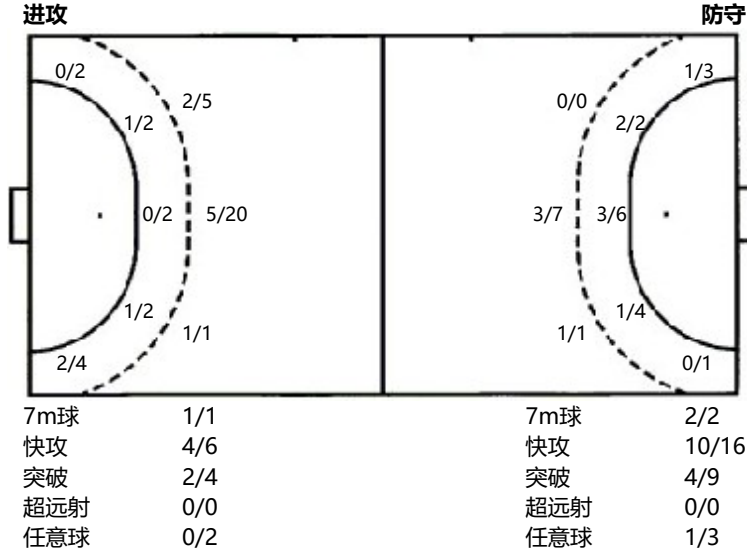

射门统计

位置	得分	被救	射失	击柱	被封	合计	%
9m	8	9	5	2	2	26	31
6m	2	3		1		6	33
边射	2	3	1			6	33
7m	1					1	100
快攻	4	2				6	67
突破	2	2				4	50
任意球		1			1	2	
超远射							
合计	19	20	6	3	3	51	37



2023-2024中国手球超级联赛 (女子) 崇礼翠云山赛区

河北崇礼

预赛

射门区域统计
场次 NO.3

上海 21.0 - 33.0 江苏吉春

(9.0-14.0)(12.0-19.0)

2023-10-29 15:00
河北省张家口市崇礼区

裁判: 史金田(CHN) / 宁文瑜(CHN)

江苏吉春

运动员		射门/射球									进攻				防守			处罚			时间		
#	姓名	合计	%	9m	6m	边射	7m	快攻	突破	任意球	超远射	助攻	助攻*	造7	失误	抢球	被造	封球	警	2m		红	蓝
3	张海侠											1											24:24
6	刘杰	1/3	33.33					0/1	1/2			1		1	2	1					1		44:32
7	孙苗苗	2/2	100					2/2															00:00
9	莫蒙蒙	5/7	71.43		2/4			3/3									1				1		34:24
11	于源源																						00:00
12	黄霞											2			4								47:59
15	王铃娜	5/11	45.45	2/4	0/1			1/3	2/3						3	1							25:25
20	渠文娜	5/10	50	1/2	1/2		1/1	1/1	1/3	0/1		2	3		1								16:14
22	彭如玉																						05:57
23	高静	4/7	57.14		1/1	1/3		2/3								1							05:35
26	王丹																						00:00
27	焦雅	3/8	37.5	1/2			1/1	0/2	0/1	1/2		1			1	2							30:00
28	李袁梦	0/1			0/1										1		1				1		00:00
33	周俞晨	3/5	60		2/3	0/1		1/1														3	44:26
66	宋琛茜																						06:04
99	王可可																						00:00
	合计	28/54	51.85	4/8	6/12	1/4	2/2	10/16	4/9	1/3		7	3	1	12	5	2	3	1	3			04:45:00

守门员		救球 / 射门											时间
#	姓名	合计	%	9m	6m	边射	7m	快攻	突破	任意球	超远射		
12	黄霞	20/31	64.52	9/12	3/4	3/5		2/5	2/4	1/1		47:59	
22	彭如玉	0/5		0/3	0/1		0/1					05:57	
66	宋琛茜	0/3		0/2				0/1				06:04	
	合计	20/39	51.28	9/17	3/5	3/5	0/1	2/6	2/4	1/1		01:00:00	

助攻* 未得分助攻



2023-2024中国手球超级联赛 (女子) 崇礼翠云山赛区

河北崇礼 预赛



个人/全队技术统计
场次 NO.3

上海 21.0 - 33.0 江苏吉春
(9.0-14.0)(12.0-19.0)

2023-10-29 15:00
河北省张家口市崇礼区

裁判: 史金田(CHN) / 宁文瑜(CHN)

Shot distribution by player

3.张海侠

6.刘杰

7.孙苗苗

9.莫蒙蒙

11.于源源

12.黄霞

15.王铃娜

		1/1
0/1		

1/1		1/1

1/2		
1/1		
1/1	0/1	2/2

		1/1
		1/2
1/2		2/4

20.渠文娜

1射失
22.彭如玉

23.高静

26.王丹

27.焦雅

28.李袁梦

2射失
33.周俞晨

		1/1
	0/1	0/2
1/2		3/3

	0/1	1/1
3/3		0/1

		0/1
2/3	1/1	

1/1		1/1
1/1		0/1

1射失
66.宋琛茜

99.王可可

1击柱
.合计

3射失

1击柱

1射失

2/3		3/3
1/1	0/2	3/7
10/14	1/2	8/12

2击柱 8射失

Saves distribution goalkeepers

12.黄霞

22.彭如玉

66.宋琛茜

.合计

4/5		
2/4	3/3	2/2
4/9	3/3	2/5

		0/1
		0/2
0/1		0/1

0/1		0/2

4/6		0/3
2/4	3/3	2/4
4/10	3/3	2/6

射门位置

进攻

防守

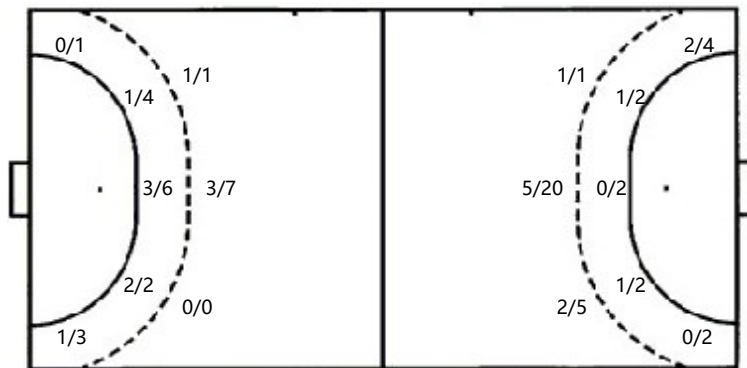

7m球 2/2
 快攻 10/16
 突破 4/9
 超远射 0/0
 任意球 1/3

7m球 1/1
 快攻 4/6
 突破 2/4
 超远射 0/0
 任意球 0/2

射门统计

位置	得分	被救	射失	击柱	被射	合计	%
9m	4	3	1			8	50
6m	6	4	1	1		12	50
边射	1	1	1	1		4	25
7m	2					2	100
快攻	10	5	1			16	63
突破	4	3	2			9	44
任意球	1		2			3	33
超远射							
合计	28	16	8	2		54	52