



2023-2024中国手球超级联赛 (女子) 崇礼翠云山赛区

河北崇礼

预赛

个人/全队技术统计
场次 NO.6上海 23.0 - 31.0 山东大地
(13.0-13.5)(10.0-17.5)2023-10-30 17:00
河北省张家口市崇礼区

裁判: 陈昊(CHN) / 贾腾(CHN)

上海

#	运动员 姓名	进球/射门									进攻				防守			处罚			时间			
		合计	%	9m	6m	边射	7m	快攻	突破	任意球	超远射	助攻	助攻*	造7	失误	抢球	被造	封球	警	2m		红	蓝	
1	丛蓉																							00:00
5	王嘉怡	3/10	30	0/2	1/2		2/2		0/2	0/1	0/1	1			6	1	1							43:52
6	薛妤婕																							41:40
7	张嘉悦																							00:00
8	张萍萍	3/5	60			1/2		0/1	1/1		1/1			1	4			1	1					27:58
9	郑雅楠	2/2	100					1/1	1/1			1									1			27:52
11	刘心怡																							00:00
12	戴雨婷																							06:12
13	魏鑫鑫																							00:00
15	庄徐蕊	5/10	50	1/4	0/1		2/3		1/1	1/1		1		1	3	1					1			45:21
16	段长瑞																							22:44
19	吴曼语																							00:00
21	张乐莹	1/2	50		0/1			1/1							3	1								06:42
22	胡晓莹																							12:55
23	张艺	5/11	45.45	0/4	2/4			2/2	1/1			1	1		2		3							23:16
28	杨奚琦	1/1	100					1/1																03:24
	合计	20/41	48.78	1/10	3/8	1/2	4/5	5/6	4/6	1/2	1/2	3	2	1	16	5	5	1		3				04:21:56

守门员		救球 / 射门											时间	
#	姓名	合计	%	9m	6m	边射	7m	快攻	突破	任意球	超远射			时间
1	丛蓉													00:00
12	戴雨婷	0/3		0/2				0/1						06:12
16	段长瑞	4/21	19.05	3/5	0/3	0/7		1/3	0/3					22:44
22	胡晓莹	0/9		0/1	0/2	0/3	0/1	0/1	0/1					12:55
	合计	4/33	12.12	3/8	0/5	0/10	0/1	1/5	0/4					00:41:51

助攻* 未得分助攻



2023-2024中国手球超级联赛 (女子) 崇礼翠云山赛区

河北崇礼
预赛



射门区域统计
场次 NO.6

上海 23.0 - 31.0 山东大地
(13.0-13.5)(10.0-17.5)

2023-10-30 17:00
河北省张家口市崇礼区

裁判: 陈昊(CHN) / 贾腾(CHN)

场上队员射门区域

1.丛蓉	5.王嘉怡	6.薛妤婕	7.张嘉悦	8.张萍萍	9.郑雅楠	11.刘心怡																																																															
<table border="1"><tr><td></td><td></td><td></td></tr><tr><td></td><td></td><td></td></tr><tr><td></td><td></td><td></td></tr></table>										<table border="1"><tr><td>1/2</td><td></td><td>1/1</td></tr><tr><td>0/2</td><td></td><td></td></tr><tr><td>0/1</td><td></td><td>1/3</td></tr></table>	1/2		1/1	0/2			0/1		1/3	<table border="1"><tr><td></td><td></td><td></td></tr><tr><td></td><td></td><td></td></tr><tr><td></td><td></td><td></td></tr></table>										<table border="1"><tr><td></td><td></td><td></td></tr><tr><td></td><td></td><td></td></tr><tr><td></td><td></td><td></td></tr></table>										<table border="1"><tr><td>1/1</td><td></td><td></td></tr><tr><td>0/1</td><td></td><td></td></tr><tr><td></td><td>1/1</td><td>1/1</td></tr></table>	1/1			0/1				1/1	1/1	<table border="1"><tr><td>1/1</td><td></td><td></td></tr><tr><td></td><td></td><td></td></tr><tr><td>1/1</td><td></td><td></td></tr></table>	1/1						1/1			<table border="1"><tr><td></td><td></td><td></td></tr><tr><td></td><td></td><td></td></tr><tr><td></td><td></td><td></td></tr></table>									
1/2		1/1																																																																			
0/2																																																																					
0/1		1/3																																																																			
1/1																																																																					
0/1																																																																					
	1/1	1/1																																																																			
1/1																																																																					
1/1																																																																					
12.戴雨婷	13.魏鑫鑫	15.庄徐蕊	16.段长瑞	19.吴曼语	21.张乐莹	22.胡晓莹																																																															
<table border="1"><tr><td></td><td></td><td></td></tr><tr><td></td><td></td><td></td></tr><tr><td></td><td></td><td></td></tr></table>										<table border="1"><tr><td>1射失</td><td></td><td></td></tr><tr><td></td><td></td><td></td></tr><tr><td></td><td></td><td></td></tr></table>	1射失									<table border="1"><tr><td></td><td></td><td>3/4</td></tr><tr><td></td><td></td><td>1/1</td></tr><tr><td></td><td></td><td>1/3</td></tr></table>			3/4			1/1			1/3	<table border="1"><tr><td></td><td></td><td></td></tr><tr><td></td><td></td><td></td></tr><tr><td></td><td></td><td></td></tr></table>										<table border="1"><tr><td>1击柱</td><td></td><td></td></tr><tr><td></td><td></td><td></td></tr><tr><td></td><td></td><td></td></tr></table>	1击柱									<table border="1"><tr><td></td><td></td><td></td></tr><tr><td></td><td></td><td></td></tr><tr><td>0/1</td><td></td><td></td></tr></table>							0/1			<table border="1"><tr><td></td><td></td><td></td></tr><tr><td></td><td></td><td></td></tr><tr><td>1/1</td><td></td><td></td></tr></table>							1/1		
1射失																																																																					
		3/4																																																																			
		1/1																																																																			
		1/3																																																																			
1击柱																																																																					
0/1																																																																					
1/1																																																																					
23.张艺	28.杨奚琦	.合计																																																																			
<table border="1"><tr><td></td><td></td><td>1/1</td></tr><tr><td>0/2</td><td></td><td>2/2</td></tr><tr><td>1/1</td><td>1/2</td><td></td></tr></table>			1/1	0/2		2/2	1/1	1/2		<table border="1"><tr><td></td><td></td><td></td></tr><tr><td></td><td></td><td></td></tr><tr><td>1/1</td><td></td><td></td></tr></table>							1/1			<table border="1"><tr><td>3/4</td><td></td><td>5/6</td></tr><tr><td>0/6</td><td></td><td>3/3</td></tr><tr><td>4/5</td><td>2/3</td><td>3/7</td></tr></table>				3/4		5/6	0/6		3/3	4/5	2/3	3/7																																					
		1/1																																																																			
0/2		2/2																																																																			
1/1	1/2																																																																				
1/1																																																																					
3/4		5/6																																																																			
0/6		3/3																																																																			
4/5	2/3	3/7																																																																			

守门员封挡区域

1.丛蓉	12.戴雨婷	16.段长瑞	22.胡晓莹	.合计																																													
<table border="1"><tr><td></td><td></td><td></td></tr><tr><td></td><td></td><td></td></tr><tr><td></td><td></td><td></td></tr></table>										<table border="1"><tr><td>0/1</td><td></td><td>0/1</td></tr><tr><td></td><td></td><td></td></tr><tr><td></td><td></td><td>0/1</td></tr></table>	0/1		0/1						0/1	<table border="1"><tr><td>0/1</td><td>0/1</td><td>0/2</td></tr><tr><td></td><td>1/1</td><td>0/1</td></tr><tr><td>2/6</td><td>0/1</td><td>1/8</td></tr></table>	0/1	0/1	0/2		1/1	0/1	2/6	0/1	1/8	<table border="1"><tr><td>0/1</td><td></td><td>0/2</td></tr><tr><td></td><td></td><td></td></tr><tr><td></td><td></td><td>0/6</td></tr></table>	0/1		0/2						0/6	<table border="1"><tr><td>0/3</td><td>0/1</td><td>0/5</td></tr><tr><td></td><td>1/1</td><td>0/1</td></tr><tr><td>2/6</td><td>0/1</td><td>1/15</td></tr></table>	0/3	0/1	0/5		1/1	0/1	2/6	0/1	1/15
0/1		0/1																																															
		0/1																																															
0/1	0/1	0/2																																															
	1/1	0/1																																															
2/6	0/1	1/8																																															
0/1		0/2																																															
		0/6																																															
0/3	0/1	0/5																																															
	1/1	0/1																																															
2/6	0/1	1/15																																															

射门位置

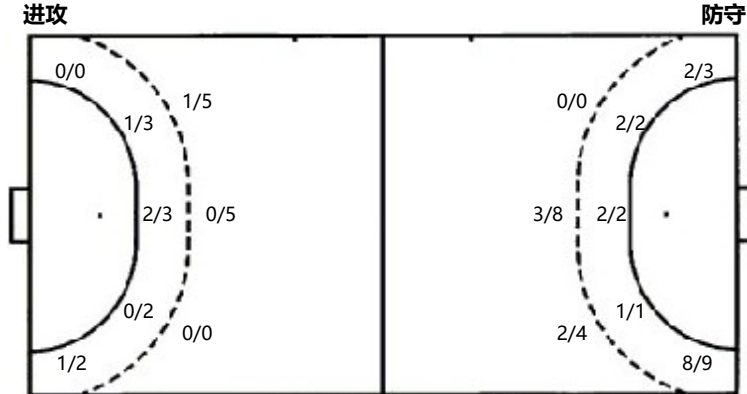

射门统计

位置	得分	被救	射失	击柱	被封	合计	%
9m	1	4	3	1	1	10	10
6m	3	4			1	8	38
边射	1			1		2	50
7m	4	1				5	80
快攻	5	1				6	83
突破	4	2				6	67
任意球	1	1				2	50
超远射	1	1				2	50
合计	20	14	3	2	2	41	49

7m球	4/5	7m球	1/1
快攻	5/6	快攻	4/5
突破	4/6	突破	4/5
超远射	1/2	超远射	0/0
任意球	1/2	任意球	0/0



2023-2024中国手球超级联赛 (女子) 崇礼翠云山赛区

河北崇礼

预赛

射门区域统计
场次 NO.6

上海 23.0 - 31.0 山东大地

(13.0-13.5)(10.0-17.5)

2023-10-30 17:00
河北省张家口市崇礼区

裁判: 陈昊(CHN) / 贾腾(CHN)

山东大地

运动员		射门/进球									进攻				防守			处罚			时间		
#	姓名	合计	%	9m	6m	边射	7m	快攻	突破	任意球	超远射	助攻	助攻*	造7	失误	抢球	被造	封球	警	2m		红	蓝
3	常靖悦	3/4	75			3/3		0/1												1			40:30
5	张越	3/5	60	1/2	1/1				1/2			1			1			2					38:49
6	耿明德	7/7	100	3/3	2/2	2/2						1				1							49:21
9	穆庆丛	2/3	66.67	0/1				2/2						3	4	2	1				2		47:24
14	蒋松妍	1/3	33.33	1/3												2							00:00
16	袁玲洁															1							11:05
17	高梦洁	4/5	80	0/1			1/1	1/1	2/2			1									1		23:30
19	季欣颐	0/2		0/2												3							00:00
20	柳李财																						00:00
21	孙晓琦	3/4	75		1/1	2/3										2	1						49:24
22	杨洁																						00:58
23	徐悦													1	1	1							29:48
24	邓雅楠															1							17:33
26	李宝怡																						00:00
28	薛俊怡	4/5	80		1/1	3/4																	00:00
66	马文龙	2/2	100					1/1	1/1			1		1	1	1							16:26
	合计	29/40	72.5	5/12	5/5	10/12	1/1	4/5	4/5			4		5	16	6	1	2	1	3			05:24:48

守门员		救球 / 射门											时间
#	姓名	合计	%	9m	6m	边射	7m	快攻	突破	任意球	超远射		
16	袁玲洁	9/20	45	2/2	3/4	0/1	1/3	1/5	2/5			11:05	
24	邓雅楠	5/13	38.46	2/3	1/3		0/2	0/1	0/1	1/2	1/1	17:33	
	合计	14/33	42.42	4/5	4/7	0/1	1/5	1/6	2/6	1/2	1/1	00:28:38	

助攻* 未得分助攻



2023-2024中国手球超级联赛 (女子) 崇礼翠云山赛区

河北崇礼
预赛



个人/全队技术统计
场次 NO.6

上海 23.0 - 31.0 山东大地
(13.0-13.5)(10.0-17.5)

2023-10-30 17:00
河北省张家口市崇礼区

裁判: 陈昊(CHN) / 贾腾(CHN)

Shot distribution by player

3.常靖悦

5.张越

6.耿明德

9.穆庆丛

14.蒋松妍

16.袁玲洁

17.高梦洁

		3/4

	1/1	
	0/1	
		2/2

2/2		2/2
		3/3

0/1		2/2

1/2		

		1/1
2/2		1/1

19.李欣颐

1射失
20.柳李财

21.孙晓琦

22.杨洁

1击柱
23.徐悦

24.邓雅楠

1射失
26.李宝怡

1/1		
1/1	1/1	

1击柱 1被封
28.薛俊怡

66.马文龙

1击柱
.合计

		2/2
		1/1
		1/1

		2/2

3/3	1/1	5/5
	0/1	1/1
4/6	1/1	14/15

1射失

3击柱 3射失 1被封

Saves distribution goalkeepers

16.袁玲洁

24.邓雅楠

.合计

1/4		0/2
4/4		0/1
0/2	1/2	3/5

		1/4
2/2		0/2
1/3		1/2

1/4		1/6
6/6		0/3
1/5	1/3	4/7

射门位置

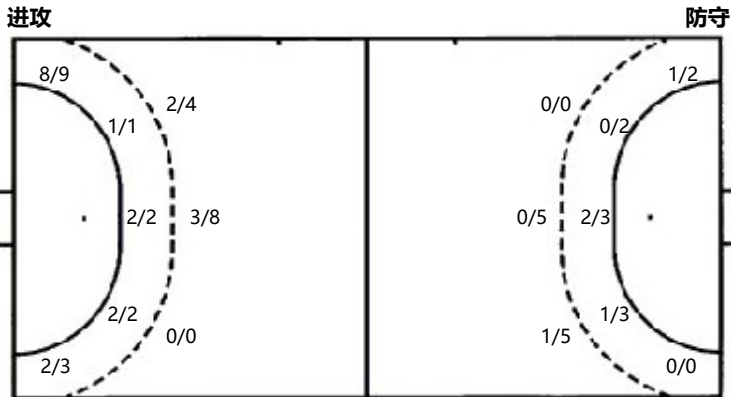

7m球 1/1
快攻 4/5
突破 4/5
超远射 0/0
任意球 0/0

7m球 4/5
快攻 5/6
突破 4/6
超远射 1/2
任意球 1/2

射门统计

位置	得分	被救	射失	击柱	被射	合计	%
9m	5	3	1	2	1	12	42
6m	5					5	100
边射	10		1	1		12	83
7m	1					1	100
快攻	4	1				5	80
突破	4		1			5	80
任意球							
超远射							
合计	29	4	3	3	1	40	73