



## 2023-2024中国手球超级联赛 (女子) 崇礼翠云山赛区

河北崇礼

预赛

个人/全队技术统计  
场次 NO.7

江苏吉春 34.0 - 27.5 山东大地

(18.0-10.0)(16.0-17.5)

2023-10-31 15:00  
河北省张家口市崇礼区

裁判: 杨珊珊(CHN) / 王羚(CHN)

## 江苏吉春

运动员		进球/射门										进攻				防守			处罚			时间	
#	姓名	合计	%	9m	6m	边射	7m	快攻	突破	任意球	超远射	助攻	助攻*	造7	失误	抢球	被造	封球	警	2m	红		蓝
3	张海侠	3/4	75		1/2	1/1		1/1				1		2		1				1			47:08
6	刘杰	2/3	66.67						2/3					1	2		1						48:40
7	孙苗苗	1/3	33.33	0/1		1/2						1	1										15:01
9	莫蒙蒙	3/4	75		3/3			0/1							1	1				1			45:56
10	黄慧影																						00:00
11	于源源																						02:39
12	黄霞																						24:13
15	王铃娜	10/13	76.92	7/9	0/1	1/1			2/2			1					1						31:17
20	渠文娜	3/4	75		0/1	1/1	1/1		1/1			2	1		9	1				1			39:02
23	高静	0/1	0		0/1															2			05:03
26	王丹														2								01:47
27	焦雅	11/15	73.33	7/7	0/3		1/1	1/1		2/3		2			2								48:07
28	李袁梦													1				1					11:48
33	周俞晨											1		2						1			17:52
66	宋琛茜																						25:03
99	王可可																						02:14
	合计	33/47	70.21	14/17	4/11	4/5	2/2	2/3	5/6	2/3		8	2	6	16	3	2	1		6			06:05:50

守门员		救球 / 射门											时间
#	姓名	合计	%	9m	6m	边射	7m	快攻	突破	任意球	超远射		
12	黄霞	5/15	33.33	1/2	2/5	1/2	0/3	1/1	0/2			24:13	
66	宋琛茜	2/17	11.76	1/3	1/5	0/4	0/1	0/3			0/1	25:03	
	合计	7/32	21.88	2/5	3/10	1/6	0/4	1/4	0/2		0/1	00:49:16	

助攻\* 未得分助攻



# 2023-2024中国手球超级联赛 (女子) 崇礼翠云山赛区

河北崇礼  
预赛



射门区域统计  
场次 NO.7

江苏吉春 34.0 - 27.5 山东大地  
(18.0-10.0)(16.0-17.5)

2023-10-31 15:00  
河北省张家口市崇礼区

裁判: 杨珊珊(CHN) / 王羚(CHN)

## 场上队员射门区域

3.张海侠

6.刘杰

7.孙苗苗

9.莫蒙蒙

10.黄慧影

11.于源源

12.黄霞

1/2		
2/2		

	1/1	1/1

		1/1

	1/1	
1/1		
		1/1



15.王铃娜

1击柱  
20.渠文娜

1击柱 1射失  
23.高静

1击柱  
26.王丹

27.焦雅

28.李袁梦

33.周俞晨

1/1	1/1	3/3
1/1	2/2	2/4

1/1		
1/2		1/1

		0/1

1/1	1/1	
0/1		
4/4	1/1	4/4



1击柱  
66.宋琛茜

99.王可可

.合计

1击柱 1射失 1被封



2/2	3/3	3/3
3/5		1/1
8/9	4/4	9/12

5击柱 2射失 1被封

## 守门员封挡区域

12.黄霞

66.宋琛茜

.合计

0/1		
1/2		1/1
0/5		3/6

0/1	0/1	0/2
1/4		1/1
	0/2	0/6

0/2	0/1	0/2
2/6		2/2
0/5	0/2	3/12

## 射门位置

进攻

防守

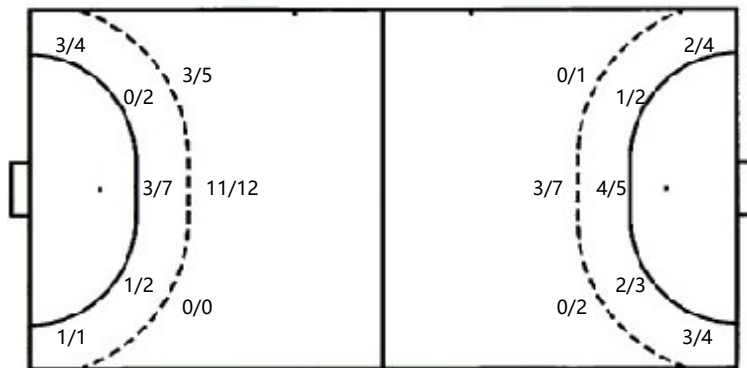

7m球 2/2  
 快攻 2/3  
 突破 5/6  
 超远射 0/0  
 任意球 2/3

7m球 4/6  
 快攻 3/5  
 突破 2/2  
 超远射 1/2  
 任意球 0/2

## 射门统计

位置	得分	被救	射失	击柱	被封	合计	%
9m	14	2	1			17	82
6m	4	4	1	1	1	11	36
边射	4			1		5	80
7m	2					2	100
快攻	2			1		3	67
突破	5			1		6	83
任意球	2			1		3	67
超远射							
合计	33	6	2	5	1	47	70



## 2023-2024中国手球超级联赛 (女子) 崇礼翠云山赛区

河北崇礼

预赛

射门区域统计  
场次 NO.7

江苏吉春 34.0 - 27.5 山东大地

(18.0-10.0)(16.0-17.5)

2023-10-31 15:00  
河北省张家口市崇礼区

裁判: 杨珊珊(CHN) / 王羚(CHN)

## 山东大地

#	运动员 姓名	射门/射球									进攻				防守			处罚			时间				
		合计	%	9m	6m	边射	7m	快攻	突破	任意球	超远射	助攻	助攻*	造7	失误	抢球	被造	封球	警	2m		红	蓝		
3	常靖悦	3/5	60			3/4								0/1				1							30:00
5	张越	3/6	50	0/2	2/3			1/1							1	3									40:03
6	耿明德	2/5	40	0/1	1/2			1/1		0/1		2			3		2			1				30:00	
9	穆庆丛	3/6	50		2/3			0/2			1/1	1			2		2								28:11
14	蒋松妍	4/7	57.14	3/5	1/1					0/1					2										17:57
16	袁玲洁														1										33:53
17	高梦洁	4/6	66.67	0/1			2/3		2/2			4	2		2		2								30:45
19	李欣颐																								00:00
20	柳李财																								00:00
21	孙晓琦	5/8	62.5			2/4	2/3	1/1							2	2									27:33
22	杨洁																								00:00
23	徐悦	1/1	100		1/1									1		1		1							31:16
24	邓雅楠														1										25:22
26	李宝怡																								00:01
28	薛俊怡																								12:12
66	马文龙	0/1		0/1											1										08:36
	合计	25/45	55.56	3/10	7/10	5/8	4/6	3/5	2/2	0/2	1/2	7	2	2	17	4	6	1		1					05:15:49

守门员		救球 / 射门											时间
#	姓名	合计	%	9m	6m	边射	7m	快攻	突破	任意球	超远射		
16	袁玲洁	2/20	10	0/6	2/3	0/3	0/2	0/2	0/3	0/1		33:53	
24	邓雅楠	4/19	21.05	2/10	2/5	0/1			0/2	0/1		25:22	
	合计	6/39	15.38	2/16	4/8	0/4	0/2	0/2	0/5	0/2		00:59:15	

助攻\* 未得分助攻



# 2023-2024中国手球超级联赛 (女子) 崇礼翠云山赛区

河北崇礼  
预赛



个人/全队技术统计  
场次 NO.7

江苏吉春 34.0 - 27.5 山东大地  
(18.0-10.0)(16.0-17.5)

2023-10-31 15:00  
河北省张家口市崇礼区

裁判: 杨珊珊(CHN) / 王羚(CHN)

## Shot distribution by player

3.常靖悦

5.张越

6.耿明德

9.穆庆丛

14.蒋松妍

16.袁玲洁

17.高梦洁

1/1		
		2/2

2射失  
19.李欣颐

1/1		1/1
		0/1
		1/2

1射失  
20.柳李财

1/1		
		1/2

2射失  
21.孙晓琦

1/3		
	1/1	1/1

1射失  
22.杨洁

		1/1
1/1		
1/1		1/1

1击柱 1射失 1被封  
23.徐悦

24.邓雅楠

3/3		1/2

1射失  
26.李宝怡

28.薛俊怡

66.马文龙

1/1	1/1	
		0/1
1/1	1/1	1/1

1击柱 1射失  
.合计

		1/1



1击柱

2/2	1/1	2/2
4/6		0/2
5/5	2/2	9/12

3击柱 9射失 1被封

## Saves distribution goalkeepers

16.袁玲洁

24.邓雅楠

.合计

		0/1
1/4		
1/5	0/4	0/6

0/2	0/3	0/2
1/1		0/1
0/4		3/6

0/2	0/3	0/3
2/5		0/1
1/9	0/4	3/12

## 射门位置

进攻

防守

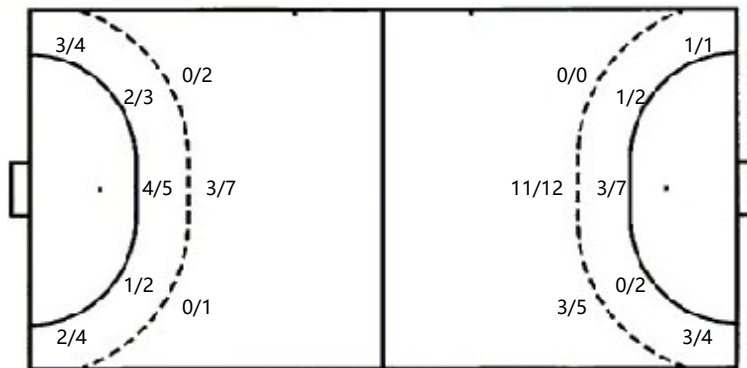

7m球 4/6  
 快攻 3/5  
 突破 2/2  
 超远射 1/2  
 任意球 0/2

7m球 2/2  
 快攻 2/3  
 突破 5/6  
 超远射 0/0  
 任意球 2/3

## 射门统计

位置	得分	被救	射失	击柱	被射	合计	%
9m	3	2	3	2		10	30
6m	7	3				10	70
边射	5	1	2			8	63
7m	4		1	1		6	67
快攻	3	1	1			5	60
突破	2					2	100
任意球			1		1	2	
超远射	1		1			2	50
合计	25	7	9	3	1	45	56