



## 2023-2024中国手球超级联赛 (女子) 崇礼翠云山赛区

河北崇礼

预赛

个人/全队技术统计  
场次 NO.8安徽 21.0 - 30.5 广东思腾  
(12.5-17.0)(8.5-13.5)2023-10-31 17:00  
河北省张家口市崇礼区

裁判: 朱宝发(CHN) / 贾腾(CHN)

## 安徽

#	运动员 姓名	进球/射门									进攻				防守			处罚			时间		
		合计	%	9m	6m	边射	7m	快攻	突破	任意球	超远射	助攻	助攻*	造7	失误	抢球	被造	封球	警	2m		红	蓝
1	张家轩										1												43:12
6	舒文琪	6/7	85.71		1/2		2/2	1/1	2/2					1	2						1		28:22
8	徐仕媛																						08:45
11	赵若妍	3/4	75			1/1		2/2	0/1		1			2		1				2			58:43
21	朱梦颖	0/5	0	0/1	0/2	0/1			0/1		1	1		3		1							60:00
23	何雅莉	3/12	25	0/4	0/3				3/4	0/1	1	2		3	1								60:00
24	黄紫蝶	3/9	33.33		2/6			1/3						3	1		2	1	1				60:00
25	文慧																						00:00
29	宋雨叶	0/1	0			0/1																	29:37
55	洪子悦													1									01:57
56	胡佳欣	3/5	60		1/1	0/1		1/2	1/1					4									60:00
58	陶子雯																						08:03
	合计	18/43	41.86	0/5	4/14	1/4	2/2	5/8	6/9	0/1	4	3	1	18	2	2	2	2	4				06:58:39

守门员		救球 / 射门											时间
#	姓名	合计	%	9m	6m	边射	7m	快攻	突破	任意球	超远射		
1	张家轩	14/32	43.75	6/8	4/10	3/8		0/4	1/1	0/1		43:12	
8	徐仕媛	2/6	33.33	0/2		1/2		1/2				08:45	
58	陶子雯	2/7	28.57	0/1		2/4		0/2				08:03	
	合计	18/45	40	6/11	4/10	6/14		1/8	1/1	0/1		01:00:00	

助攻\* 未得分助攻



# 2023-2024中国手球超级联赛 (女子) 崇礼翠云山赛区

河北崇礼  
预赛



射门区域统计  
场次 NO.8

安徽 21.0 - 30.5 广东思腾  
(12.5-17.0)(8.5-13.5)

2023-10-31 17:00  
河北省张家口市崇礼区

裁判: 朱宝发(CHN) / 贾腾(CHN)

## 场上队员射门区域

1.张家轩

6.舒文琪

8.徐仕媛

11.赵若妍

21.朱梦颖

23.何雅莉

24.黄紫蝶

		1/1
		1/1
1/1		3/3

	1/2	2/2

		0/1
		0/1

	0/1	1/2
1/3	0/2	1/1

0/1	1/1	
0/2		
1/2	0/1	1/2

25.文慧

1击柱  
29.宋雨叶

55.洪子悦

56.胡佳欣

2击柱 1射失  
58.陶子雯

1击柱 1射失 1被封  
.合计

		0/1

0/1		1/1
	2/2	0/1

0/2	1/1	2/2
0/2	0/1	2/4
3/6	3/7	7/11

4击柱 2射失 1被封

## 守门员封挡区域

1.张家轩

8.徐仕媛

58.陶子雯

.合计

0/4		2/4
2/3	1/1	4/6
2/9	0/1	3/4

		0/1
2/3		
0/1		0/1

0/1		0/1
	1/1	1/3
0/1		

0/5		2/6
4/6	2/2	5/9
2/11	0/1	3/5

## 射门位置

进攻

防守

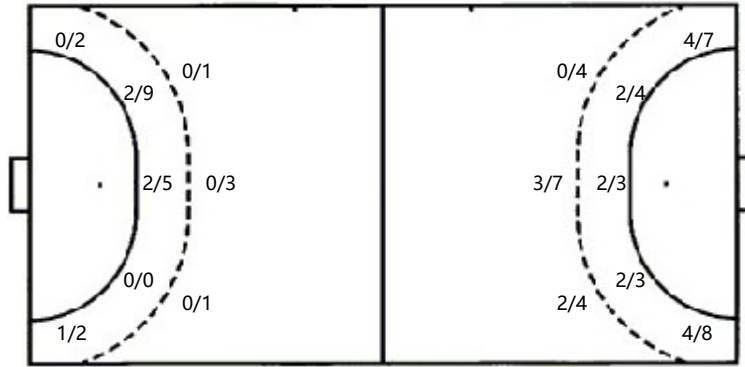

7m球 2/2  
快攻 5/8  
突破 6/9  
超远射 0/0  
任意球 0/1

7m球 0/0  
快攻 7/8  
突破 0/2  
超远射 0/0  
任意球 1/3

## 射门统计

位置	得分	被救	射失	击柱	被封	合计	%
9m		4	1			5	
6m	4	7	1	2		14	29
边射	1	2		1		4	25
7m	2					2	100
快攻	5	3				8	63
突破	6	2		1		9	67
任意球					1	1	
超远射							
合计	18	18	2	4	1	43	42



## 2023-2024中国手球超级联赛 (女子) 崇礼翠云山赛区

河北崇礼

预赛

射门区域统计  
场次 NO.8

安徽 21.0 - 30.5 广东思腾

(12.5-17.0)(8.5-13.5)

2023-10-31 17:00  
河北省张家口市崇礼区

裁判: 朱宝发(CHN) / 贾腾(CHN)

## 广东思腾

#	运动员 姓名	进门/射球									进攻				防守			处罚			时间			
		合计	%	9m	6m	边射	7m	快攻	突破	任意球	超远射	助攻	助攻*	造7	失误	抢球	被造	封球	警	2m		红	蓝	
5	赵晔	3/12	25	0/6	1/3			2/2	0/1						1	1								59:34
7	顾天澍	6/10	60		3/3	3/5		0/1	0/1			1			4	3								60:00
8	唐悦	7/12	58.33	3/5	1/2			2/2		1/3		1	3		4									60:00
10	董雪	1/2	50		0/1			1/1							1			1						57:18
11	周亚茹	3/6	50	1/3	1/1	0/1		1/1				1		1										26:38
15	王慧	2/3	66.67	1/1		1/2																		35:33
16	冯颖慧																							00:00
20	曲菁熠	5/8	62.5			4/7		1/1						1	1		1							60:00
21	王怡萱																							00:00
22	范春燕											1	1		1									59:35
23	覃元沿																							00:00
26	杨丽丽																							00:25
	合计	27/53	50.94	5/15	6/10	8/15		7/8	0/2	1/3		4	4	2	12	4	1	1						06:59:03

#	守门员 姓名	救球 / 射门											时间										
		合计	%	9m	6m	边射	7m	快攻	突破	任意球	超远射												
16	冯颖慧																						00:00
22	范春燕	18/35	51.43	4/4	7/11	2/3	0/1	3/8	2/8														59:35
26	杨丽丽	0/1					0/1																00:25
	合计	18/36	50	4/4	7/11	2/3	0/2	3/8	2/8														01:00:00

助攻\* 未得分助攻



# 2023-2024中国手球超级联赛 (女子) 崇礼翠云山赛区

河北崇礼  
预赛



个人/全队技术统计  
场次 NO.8

安徽 21.0 - 30.5 广东思腾  
(12.5-17.0)(8.5-13.5)

2023-10-31 17:00  
河北省张家口市崇礼区

裁判: 朱宝发(CHN) / 贾腾(CHN)

## Shot distribution by player

5.赵晔	7.顾天澍	8.唐悦	10.董雪	11.周亚茹	15.王慧	16.冯颖慧
2/2 0/1 1/2	1/1 0/3 4/4	1/2 1/1 0/1 2/2 3/4	0/1 1/1	1/1 1/1 0/3 1/1	1/2 1/1	

4射失 1被封  
20.曲青熠

21.王怡萱

1击柱 1被封  
22.范春燕

23.覃元沿

26.杨丽丽

.合计

1/1 0/1 1/1						5/5 2/6 9/11	4/6 0/2 1/1	2/5
-------------------	--	--	--	--	--	--------------------	-------------------	-----

1击柱

2击柱 4射失 2被封

## Saves distribution goalkeepers

16.冯颖慧      22.范春燕      26.杨丽丽      .合计

	2/2 2/2 3/6	0/1 1/1 4/7	0/2 2/4 4/10	0/1	2/2 2/2 3/6	0/1 1/1 4/7	0/2 2/4 4/11
--	-------------------	-------------------	--------------------	-----	-------------------	-------------------	--------------------

## 射门位置

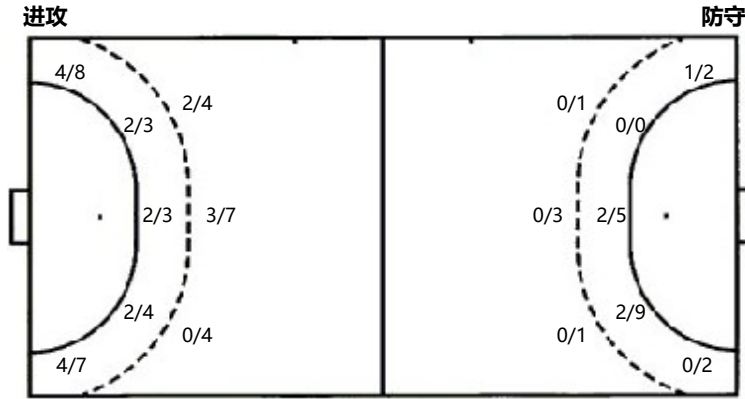

## 射门统计

位置	得分	被救	射失	击柱	被封	合计	%
9m	5	6	3		1	15	33
6m	6	4				10	60
边射	8	6		1		15	53
7m							
快攻	7	1				8	88
突破		1	1			2	
任意球	1			1	1	3	33
超远射							
合计	27	18	4	2	2	53	51

7m球	0/0	7m球	2/2
快攻	7/8	快攻	5/8
突破	0/2	突破	6/9
超远射	0/0	超远射	0/0
任意球	1/3	任意球	0/1