



2023-2024中国手球超级联赛 (女子) 崇礼翠云山赛区

河北崇礼

预赛

个人/全队技术统计
场次 NO.9

安徽 24.0 - 28.0 上海

(8.5-18.0)(15.5-10.0)

2023-11-01 15:00
河北省张家口市崇礼区

裁判: 史金田(CHN) / 宁文瑜(CHN)

安徽

#	运动员 姓名	进球/射门									进攻				防守			处罚			时间		
		合计	%	9m	6m	边射	7m	快攻	突破	任意球	超远射	助攻	助攻*	造7	失误	抢球	被造	封球	警	2m		红	蓝
1	张家轩																						30:00
6	舒文琪	10/13	76.92	2/4	1/2		5/5		1/1	1/1				1	2	1	1						46:26
8	徐仕媛																						00:00
11	赵若妍	0/3	0		0/2				0/1					1	1	1							30:00
21	朱梦颖	1/1	100						1/1				1	1	3	1	1			1			30:00
23	何雅莉	7/13	53.85	2/5	2/3		1/1	2/2	0/1	0/1		1	1		2	1	2			1			55:24
24	黄紫蝶	1/2	50		1/1	0/1								2	4		1			2			27:01
25	文慧																						00:00
29	宋雨叶	1/2	50			0/1		1/1						1									31:01
55	洪子悦	1/1	100				1/1							1									00:00
56	胡佳欣													2		1							23:47
58	陶子雯																						00:00
	合计	21/35	60	4/9	4/8	0/2	7/7	3/3	2/4	1/2		1	2	4	16	4	7			4			04:33:39

守门员		救球 / 射门											时间
#	姓名	合计	%	9m	6m	边射	7m	快攻	突破	任意球	超远射		
1	张家轩	5/22	22.73	1/3	1/8	0/2	1/1	2/4	0/4			30:00	
8	徐仕媛	11/21	52.38	1/5	4/4	1/5	1/2	1/1	1/2	2/2		00:00	
58	陶子雯											00:00	
	合计	16/43	37.21	2/8	5/12	1/7	2/3	3/5	1/6	2/2		00:30:00	

助攻* 未得分助攻



2023-2024中国手球超级联赛 (女子) 崇礼翠云山赛区

河北崇礼
预赛



射门区域统计
场次 NO.9

安徽 24.0 - 28.0 上海
(8.5-18.0)(15.5-10.0)

2023-11-01 15:00
河北省张家口市崇礼区

裁判: 史金田(CHN) / 宁文瑜(CHN)

场上队员射门区域

1.张家轩

6.舒文琪

8.徐仕媛

11.赵若妍

21.朱梦颖

23.何雅莉

24.黄紫蝶

2/2		0/1
2/2		0/1
2/2	1/2	3/3

		0/1

		1/1

		2/4
	0/1	1/2
3/3		1/1

		1/1
	0/1	

25.文慧

29.宋雨叶

55.洪子悦

2射失
56.胡佳欣

58.陶子雯

1击柱 1射失
.合计

		0/1
	1/1	

		1/1

2/2		3/6
2/2	0/1	2/6
5/5	2/4	5/5

1击柱 3射失

守门员封挡区域

1.张家轩

8.徐仕媛

58.陶子雯

.合计

2/3		1/2
1/1		0/4
1/7	0/1	0/4

0/1	1/1	3/7
1/3	2/2	2/2
1/2	1/2	0/1

2/4	1/1	4/9
2/4	2/2	2/6
2/9	1/3	0/5

射门位置

进攻

防守

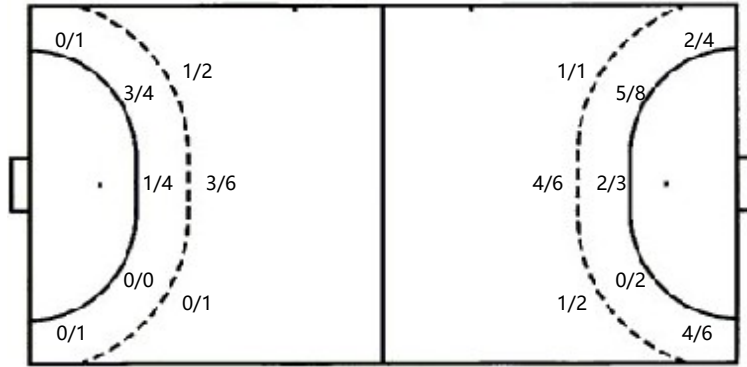

7m球 7/7
 快攻 3/3
 突破 2/4
 超远射 0/0
 任意球 1/2

7m球 1/4
 快攻 2/5
 突破 5/7
 超远射 0/0
 任意球 0/2

射门统计

位置	得分	被救	射失	击柱	被封	合计	%
9m	4	3	1	1		9	44
6m	4	3	1			8	50
边射		2				2	
7m	7					7	100
快攻	3					3	100
突破	2	1	1			4	50
任意球	1	1				2	50
超远射							
合计	21	10	3	1		35	60



2023-2024中国手球超级联赛 (女子) 崇礼翠云山赛区

河北崇礼

预赛

射门区域统计
场次 NO.9

安徽 24.0 - 28.0 上海

(8.5-18.0)(15.5-10.0)

2023-11-01 15:00
河北省张家口市崇礼区

裁判: 史金田(CHN) / 宁文瑜(CHN)

上海

运动员		进门/射门									进攻				防守			处罚			时间			
#	姓名	合计	%	9m	6m	边射	7m	快攻	突破	任意球	超远射	助攻	助攻*	造7	失误	抢球	被造	封球	警	2m		红	蓝	
1	丛蓉																							00:00
5	王嘉怡	5/13	38.46	3/4	1/4		0/1	0/2	1/1	0/1		4	2	1	3	3								27:48
6	薛妤婕	1/2	50		1/2										1									23:44
7	张嘉悦																							00:00
8	张萍萍	3/6	50		1/1	1/3		1/2				1					1							32:08
9	郑雅楠	4/7	57.14		0/2	3/4		1/1						1	1					1	1			30:00
11	刘心怡	4/4	100		1/1				3/3			1		1	1									18:50
12	戴雨婷																							49:26
13	魏鑫鑫	2/4	50	1/3		1/1								2	1		1				1			39:47
15	庄徐蕊	3/7	42.86	1/1			1/2		1/3	0/1					1		1							00:00
16	段长瑞																							00:00
19	吴曼语																							00:00
21	张乐莹	1/2	50			1/1	0/1																	22:05
22	胡晓莹																							01:42
23	张艺	3/3	100		3/3									2										14:23
28	杨奚琦	1/2	50	1/1		0/1											1							06:15
	合计	27/50	54	6/9	7/13	6/10	1/4	2/5	5/7	0/2		6	2	7	8	3	4			1	2			04:26:08

守门员		救球 / 射门											时间
#	姓名	合计	%	9m	6m	边射	7m	快攻	突破	任意球	超远射		
1	丛蓉	2/5	40	0/2		1/1	0/1		1/1			00:00	
12	戴雨婷	8/24	33.33	3/5	3/7	1/1	0/4	0/3	0/2	1/2		49:26	
16	段长瑞											00:00	
22	胡晓莹	0/2					0/2					01:42	
	合计	10/31	32.26	3/7	3/7	2/2	0/7	0/3	1/3	1/2		00:51:08	

助攻* 未得分助攻



2023-2024中国手球超级联赛 (女子) 崇礼翠云山赛区

河北崇礼
预赛



个人/全队技术统计
场次 NO.9

安徽 24.0 - 28.0 上海
(8.5-18.0)(15.5-10.0)

2023-11-01 15:00
河北省张家口市崇礼区

裁判: 史金田(CHN) / 宁文瑜(CHN)

Shot distribution by player

1.丛蓉	5.王嘉怡	6.薛妤婕	7.张嘉悦	8.张萍萍	9.郑雅楠	11.刘心怡
	1/3 0/1 2/3				1/1	
	0/1 1/2	0/1 1/1			2/3 0/1	1/1
	1/1			1/1 0/1 2/2	1/1	2/2 1/1
12.戴雨婷	13.魏鑫鑫	15.庄徐蕊	16.段长瑞	19.吴曼语	21.张乐莹	22.胡晓莹
	1击柱 1射失			1击柱 1射失	1击柱	
	1/1 1/1	2/3 0/1			0/1 1/1	
	1射失	0/1 1/1				
23.张艺	28.杨奚琦	.合计				
	1/2	2/4 0/1 5/9				
		2/4 0/2 4/6				
2/2		7/9 2/3 5/5				
		3击柱 4射失				

Saves distribution goalkeepers

1.丛蓉	12.戴雨婷	16.段长瑞	22.胡晓莹	.合计
	0/2			0/2
	2/3			0/2 1/1 4/6
				0/5 2/4 0/5
	0/1 1/1 2/3			
	0/4 2/4 0/5			

射门位置

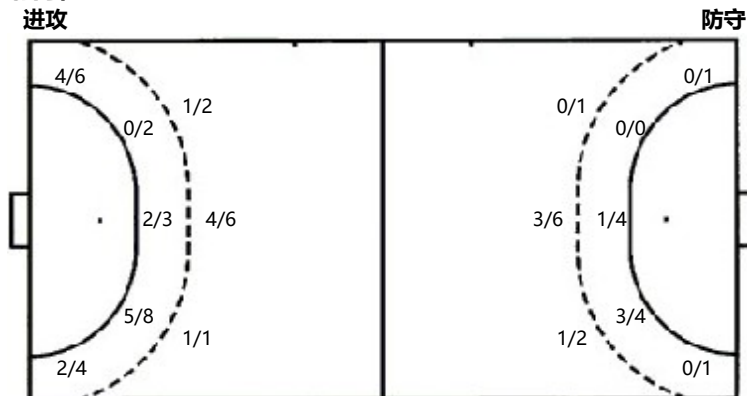

射门统计

位置	得分	被救	射失	击柱	被射	合计	%
9m	6	2	1			9	67
6m	7	5	1			13	54
边射	6	1	1	2		10	60
7m	1	2		1		4	25
快攻	2	3				5	40
突破	5	1	1			7	71
任意球		2				2	
超远射							
合计	27	16	4	3		50	54

7m球	1/4	7m球	7/7
快攻	2/5	快攻	3/3
突破	5/7	突破	2/4
超远射	0/0	超远射	0/0
任意球	0/2	任意球	1/2