



中国手球协会
CHINESE HANDBALL ASSOCIATION

2023-2024中国手球超级联赛 (男子) 滁州赛区

安徽滁州

复赛



个人/全队技术统计
场次 NO.18

天津队 24.5 - 36.0 山东大地
(10.5-20.0)(14.0-16.0)

2023-12-22 15:00
滁州高教科创城文体中

裁判: ALaa Emam(EGY) / Hossam Hedaia (EGY)

天津队

#	运动员 姓名	进球/射门										进攻				防守			处罚			时间	
		合计	%	9m	6m	边射	7m	快攻	突破	任意球	超远射	助攻	助攻*	造7	失误	抢球	被造	封球	警	2m	红		蓝
4	刘雪东	5/11	45.45	2/4			0/1		3/4	0/2					3		1						42:17
6	赵晨阳	3/5	60	0/1				2/2	1/2						2								60:00
7	魏雨童	1/1	100		1/1									2		1						37:11	
8	曹悦	1/1	100		1/1							1		2								17:08	
9	王子欣	2/2	100					2/2						1								23:41	
10	苏尧	1/2	50						1/2					2								28:55	
12	张子晨																					00:00	
14	李海龙	0/2	0					0/1	0/1					4				1				27:21	
22	辛宇博																					23:31	
24	黄春瑞	3/4	75			2/3			1/1					1								50:53	
31	韩金祝																					00:00	
38	宋春辉																					36:29	
44	周群																					00:46	
55	王晓琪	6/10	60	1/4	2/3	1/1	1/1	1/1						2								45:05	
58	吴雨轩																					00:00	
86	田剑侠													1	1							26:10	
	合计	22/38	57.89	3/9	4/5	3/4	1/2	5/6	6/10	0/2			1	1	20		2		1			06:59:27	

守门员		救球 / 射门											时间
#	姓名	合计	%	9m	6m	边射	7m	快攻	突破	任意球	超远射		
22	辛宇博	2/15	13.33	1/6	1/4	0/1		0/2	0/1	0/1		23:31	
38	宋春辉	6/26	23.08	3/9	1/6	1/2	0/1	1/5	0/2	0/1		36:29	
	合计	8/41	19.51	4/15	2/10	1/3	0/1	1/7	0/3	0/2		01:00:00	



中国手球协会
CHINESE HANDBALL ASSOCIATION

2023-2024中国手球超级联赛 (男子) 滁州赛区

安徽滁州

复赛



射门区域统计
场次 NO.18

天津队 24.5 - 36.0 山东大地
(10.5-20.0)(14.0-16.0)

2023-12-22 15:00
滁州高教科创城文体中

裁判: ALaa Emam(EGY) / Hossam Hedaia (EGY)

场上队员射门区域

4.刘雪东

6.赵晨阳

7.魏雨童

8.曹悦

9.王子欣

10.苏尧

12.张子晨

0/1		0/1
1/1		4/5

1/2		
2/2		

		1/1

1/1		

1/1		
1/1		

		1/1

3射失

14.李海龙

22.辛宇博

24.黄春瑞

31.韩金祝

38.宋春辉

1击柱

44.周群

55.王晓琪

0/1		

2/2	1/1	

	1/2	2/2
		1/1
1/2		1/1

1击柱

58.吴雨轩

86.田剑侠

1射失

.合计

1击柱 1射失

2/3		2/2
1/3		1/2
8/10	1/1	7/8

3击柱 5射失 1被封

守门员封挡区域

22.辛宇博

38.宋春辉

.合计

0/1		
		1/4
0/4	1/1	0/5

		0/1
0/2	1/1	1/2
1/9	1/2	2/9

0/1		0/1
0/2	1/1	2/6
1/13	2/3	2/14

射门位置

进攻

防守

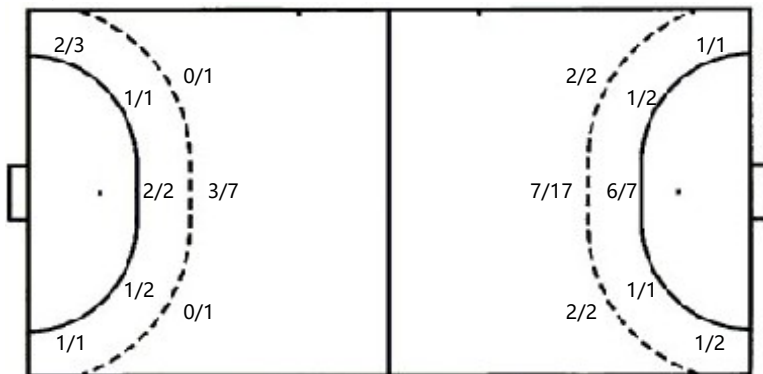

7m球 1/2
快攻 5/6
突破 6/10
超远射 0/0
任意球 0/2

7m球 1/1
快攻 6/7
突破 3/4
超远射 0/0
任意球 2/2

射门统计

位置	得分	被救	射失	击柱	被封	合计	%
9m	3	2	2	1	1	9	33
6m	4	1				5	80
边射	3		1			4	75
7m	1	1				2	50
快攻	5	1				6	83
突破	6	2		2		10	60
任意球			2			2	
超远射							
合计	22	7	5	3	1	38	58



中国手球协会
CHINESE HANDBALL ASSOCIATION

2023-2024中国手球超级联赛 (男子) 滁州赛区

安徽滁州

复赛



射门区域统计
场次 NO.18

天津队 24.5 - 36.0 山东大地
(10.5-20.0)(14.0-16.0)

2023-12-22 15:00
滁州高教科创城文体中

裁判: ALaa Emam(EGY) / Hossam Hedaia (EGY)

山东大地

运动员		进门/射门										进攻				防守			处罚			时间		
#	姓名	合计	%	9m	6m	边射	7m	快攻	突破	任意球	超远射	助攻	助攻*	造7	失误	抢球	被造	封球	警	2m	红		蓝	
1	吕逢洋																							11:29
3	李相杰	2/2	100					1/1	1/1				1			1								50:59
5	刘天驰	4/10	40	2/8	1/1			1/1				2		1	6	1					1			41:46
8	李亚洲	1/1	100					1/1						1								1		16:43
9	赵元											1												08:23
10	盖秀越	3/3	100		1/1	1/1		1/1																45:15
11	杨毅	4/6	66.67	1/2				1/1	1/2	1/1		1			3						1			29:03
12	周铁程														1									07:04
15	杨家浩	2/2	100	1/1		1/1																		08:18
17	白光宇	1/2	50		1/2																			25:48
19	杜忠浩	1/2	50			0/1	1/1					1			1									14:03
21	陈明浩	4/4	100	3/3				1/1				1			1	1					1			37:48
23	李硕	6/9	66.67	4/7					1/1	1/1		1												46:01
31	邓云飞	0/1			0/1																			00:00
33	吴夏冰	5/6	83.33		5/5			0/1									1			1				31:59
34	宋晓晨																							38:53
	合计	33/48	68.75	11/21	8/10	2/3	1/1	6/7	3/4	2/2		7	1	2	12	3	1	1	1	3				06:53:32

守门员		救球 / 射门										时间
#	姓名	合计	%	9m	6m	边射	7m	快攻	突破	任意球	超远射	
1	吕逢洋	1/2	50				1/2					11:29
12	周铁程	0/4			0/2			0/2				07:04
34	宋晓晨	6/23	26.09	2/5	1/3	0/3		1/4	2/8			38:53
	合计	7/29	24.14	2/5	1/5	0/3	1/2	1/6	2/8			00:57:26

助攻* 未得分助攻



中国手球协会
CHINESE HANDBALL ASSOCIATION

2023-2024中国手球超级联赛 (男子) 滁州赛区

安徽滁州

复赛



个人/全队技术统计
场次 NO.18

天津队 24.5 - 36.0 山东大地
(10.5-20.0)(14.0-16.0)

2023-12-22 15:00
滁州高教科创城文体中

裁判: ALaa Emam(EGY) / Hossam Hedaia (EGY)

Shot distribution by player

1.吕逢洋

3.李相杰

		1/1
1/1		

5.刘天驰

		1/1
		0/1
1/2	0/1	2/2

8.李亚洲

		1/1

9.赵元

10.盖秀越

1/1		
1/1		1/1

11.杨毅

	0/1	
1/1		3/3

12.周铁程

15.杨家浩

1/1		
		1/1

17.白光宇
1击柱 2射失

		1/1
	0/1	

19.杜忠浩

1/1		0/1

21.陈明浩

1/1		3/3

23.李硕

1/1		1/1
2/2	1/1	1/1

2击柱 1射失

31.邓云飞
1击柱

		0/1

33.吴夏冰

		0/1
4/4		1/1

34.宋晓晨

.合计

1/1		1/1
2/2	0/1	4/6
12/13	1/3	12/14

4击柱 3射失

Saves distribution goalkeepers

1.吕逢洋

1/1		0/1

12.周铁程

0/4		

34.宋晓晨

1/3		0/2
1/2		1/1
2/6	0/1	1/8

.合计

1/3		0/2
2/3		1/2
2/10	0/1	1/8

射门位置

进攻

防守

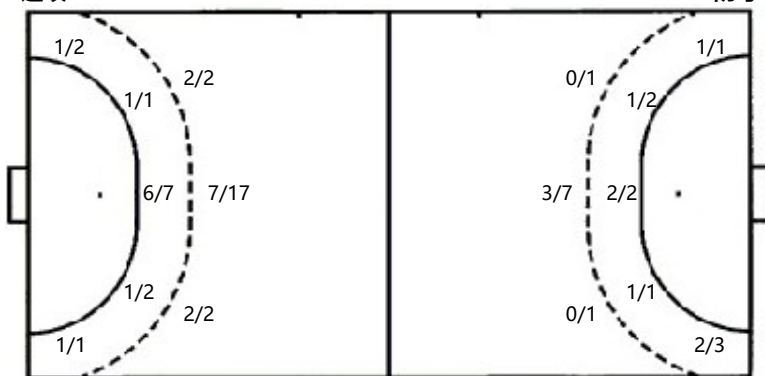

7m球 1/1
快攻 6/7
突破 3/4
超远射 0/0
任意球 2/2

7m球 1/2
快攻 5/6
突破 6/10
超远射 0/0
任意球 0/2

射门统计

位置	得分	被救	射失	击柱	被射	合计	%
9m	11	4	3	3		21	52
6m	8	2				10	80
边射	2	1				3	67
7m	1					1	100
快攻	6	1				7	86
突破	3			1		4	75
任意球	2					2	100
超远射							
合计	33	8	3	4		48	69