



中国手球协会
CHINESE HANDBALL ASSOCIATION

2023-2024中国手球超级联赛 (男子) 滁州站比赛

安徽滁州

预赛



个人/全队技术统计
场次 NO.2

山东大地 38.0 - 25.0 北京体彩
(19.5-10.0)(18.5-15.0)

2023-12-16 17:00
滁州高教科创城文体中

裁判: ALaa Emam(EGY) / Hossam Hedaia (EGY)

山东大地

| 运动员 | | 进球/射门 | | | | | | | | | | 进攻 | | | | 防守 | | | 处罚 | | | 时间 | | |
|-----|-----|-------|-------|------|-----|-----|-----|-------|-----|-----|-----|----|-----|----|----|----|----|----|----|----|---|----|---|----------|
| # | 姓名 | 合计 | % | 9m | 6m | 边射 | 7m | 快攻 | 突破 | 任意球 | 超远射 | 助攻 | 助攻* | 造7 | 失误 | 抢球 | 被造 | 封球 | 警 | 2m | 红 | | 蓝 | |
| 1 | 吕逢洋 | | | | | | | | | | | 1 | | | | | | | | | | | | 00:58 |
| 3 | 李相杰 | 6/6 | 100 | | | 1/1 | 1/1 | 4/4 | | | | 1 | | 1 | | | | | | | 1 | | | 45:06 |
| 5 | 刘天驰 | 7/10 | 70 | 3/6 | | | | 1/1 | 3/3 | | | 2 | 2 | | 2 | | | | | | 1 | | | 48:45 |
| 8 | 李亚洲 | 2/2 | 100 | | 2/2 | | | | | | | 2 | | 1 | | | | 2 | | | | | | 34:33 |
| 9 | 赵元 | 1/1 | 100 | | | | | | 1/1 | | | | | | 2 | | | | | | | | | 16:47 |
| 10 | 盖秀越 | 2/4 | 50 | 1/1 | | 0/1 | | 1/2 | | | | | | | 1 | 1 | | | | | | | | 50:01 |
| 11 | 杨毅 | 3/5 | 60 | 1/1 | 0/1 | | | | | 2/3 | | 1 | | 1 | 1 | | | | | | | 1 | | 30:38 |
| 13 | 刘振宇 | | | | | | | | | | | | | | | | | | | | | | | 00:00 |
| 15 | 杨家浩 | 1/2 | 50 | | | 0/1 | | 1/1 | | | | | | 1 | | | | | | | | | | 08:46 |
| 17 | 白光宇 | | | | | | | | | | | | | | | | | | | | 2 | | | 10:10 |
| 19 | 杜忠浩 | | | | | | | | | | | | | | | | | | | | | | | 08:33 |
| 21 | 陈明浩 | 1/2 | 50 | 0/1 | | | | | 1/1 | | | | | 1 | 1 | | | | | | | | | 20:25 |
| 23 | 李硕 | 7/9 | 77.78 | 3/4 | | | | 3/4 | 1/1 | | | | | 1 | 2 | | 1 | | | | | | | 41:23 |
| 31 | 邓云飞 | 1/2 | 50 | 0/1 | | 1/1 | | | | | | | | | | | | | | | | | | 13:53 |
| 33 | 吴夏冰 | 2/4 | 50 | | 2/4 | | | | | | | | | | | | | | | | 1 | 1 | | 20:55 |
| 34 | 宋晓晨 | | | | | | | | | | | 2 | | | 3 | | | | | | | | | 48:53 |
| | 合计 | 33/47 | 70.21 | 8/14 | 4/7 | 2/4 | 1/1 | 10/12 | 6/6 | 2/3 | | 9 | 2 | 6 | 12 | 1 | 1 | 2 | 1 | 5 | 1 | | | 06:39:46 |

| 守门员 | | 救球 / 射门 | | | | | | | | | | 时间 |
|-----|-----|---------|-------|-------|-----|-----|-----|-----|-----|-----|-----|----------|
| # | 姓名 | 合计 | % | 9m | 6m | 边射 | 7m | 快攻 | 突破 | 任意球 | 超远射 | |
| 1 | 吕逢洋 | 2/10 | 20 | 1/1 | 0/2 | | 1/5 | 0/2 | | | | 00:58 |
| 34 | 宋晓晨 | 18/33 | 54.55 | 10/12 | 1/5 | 5/9 | 1/1 | 0/2 | 1/2 | 0/2 | | 48:53 |
| | 合计 | 20/43 | 46.51 | 11/13 | 1/7 | 5/9 | 2/6 | 0/4 | 1/2 | 0/2 | | 00:49:51 |



中国手球协会
CHINESE HANDBALL ASSOCIATION

2023-2024中国手球超级联赛 (男子) 滁州站比赛

安徽滁州

预赛



射门区域统计
场次 NO.2

山东大地 38.0 - 25.0 北京体彩
(19.5-10.0)(18.5-15.0)

2023-12-16 17:00
滁州高教科创城文体中

裁判: ALaa Emam(EGY) / Hossam Hedaia (EGY)

场上队员射门区域

1.吕逢洋

3.李相杰

5.刘天驰

8.李亚洲

9.赵元

10.盖秀越

11.杨毅

| | | |
|--|--|--|
| | | |
| | | |
| | | |

| | | |
|-----|-----|-----|
| 3/3 | | |
| 1/1 | | |
| | 1/1 | 1/1 |

| | | |
|-----|--|-----|
| 1/1 | | 1/2 |
| 1/2 | | 1/1 |
| 1/1 | | 2/2 |

| | | |
|--|--|-----|
| | | |
| | | |
| | | 2/2 |

| | | |
|--|--|-----|
| | | |
| | | |
| | | 1/1 |

| | | |
|-----|-----|--|
| 1/1 | 0/1 | |
| | | |
| | 1/1 | |

| | | |
|-----|--|-----|
| | | 1/1 |
| | | |
| 1/1 | | 1/1 |

13.刘振宇

15.杨家浩

17.白光宇

19.杜忠浩

21.陈明浩

23.李硕

31.邓云飞

| | | |
|--|--|--|
| | | |
| | | |
| | | |

| | | |
|-----|--|--|
| 1/1 | | |
| | | |
| | | |

| | | |
|--|--|--|
| | | |
| | | |
| | | |

| | | |
|--|--|--|
| | | |
| | | |
| | | |

| | | |
|--|--|-----|
| | | |
| | | |
| | | 1/1 |

| | | |
|-----|--|-----|
| 1/2 | | |
| 1/1 | | |
| 2/2 | | 3/3 |

| | | |
|-----|--|-----|
| | | |
| | | |
| 0/1 | | 1/1 |

33.吴夏冰

1射失
34.宋晓晨

.合计

| | | |
|-----|-----|-----|
| | | |
| | | 1/1 |
| 1/1 | 0/1 | |

1射失

| | | |
|--|--|--|
| | | |
| | | |
| | | |

| | | |
|-----|-----|-------|
| 7/8 | 0/1 | 2/3 |
| 3/4 | | 2/2 |
| 5/6 | 2/3 | 12/12 |

3击柱 3射失 2被封

守门员封挡区域

1.吕逢洋

34.宋晓晨

.合计

| | | |
|-----|--|-----|
| 0/1 | | 0/1 |
| 1/2 | | 0/1 |
| 1/3 | | 0/2 |

| | | |
|-----|-----|-----|
| 3/3 | 0/1 | |
| 3/5 | 2/2 | 2/3 |
| 2/6 | 4/8 | 2/5 |

| | | |
|-----|-----|-----|
| 3/4 | 0/1 | 0/1 |
| 4/7 | 2/2 | 2/4 |
| 3/9 | 4/8 | 2/7 |

射门位置

进攻

防守

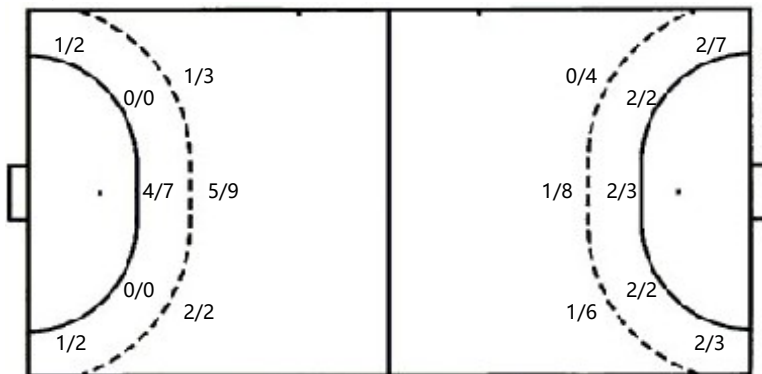

7m球 1/1
快攻 10/12
突破 6/6
超远射 0/0
任意球 2/3

7m球 4/6
快攻 4/4
突破 1/2
超远射 0/0
任意球 2/3

射门统计

| 位置 | 得分 | 被救 | 射失 | 击柱 | 被封 | 合计 | % |
|-----|----|----|----|----|----|----|-----|
| 9m | 8 | 4 | | 1 | 1 | 14 | 57 |
| 6m | 4 | 1 | 1 | 1 | | 7 | 57 |
| 边射 | 2 | 1 | 1 | | | 4 | 50 |
| 7m | 1 | | | | | 1 | 100 |
| 快攻 | 10 | | 1 | 1 | | 12 | 83 |
| 突破 | 6 | | | | | 6 | 100 |
| 任意球 | 2 | | | | 1 | 3 | 67 |
| 超远射 | | | | | | | |
| 合计 | 33 | 6 | 3 | 3 | 2 | 47 | 70 |



中国手球协会
CHINESE HANDBALL ASSOCIATION

2023-2024中国手球超级联赛 (男子) 滁州站比赛

安徽滁州

预赛



射门区域统计
场次 NO.2

山东大地 38.0 - 25.0 北京体彩
(19.5-10.0)(18.5-15.0)

2023-12-16 17:00
滁州高教科创城文体中

裁判: ALaa Emam(EGY) / Hossam Hedaia (EGY)

北京体彩

| 运动员 | | 射门/射球 | | | | | | | | | | 进攻 | | | | 防守 | | | 处罚 | | | 时间 | | |
|-----|-----|-------|-------|------|-----|------|-----|-----|-----|-----|-----|----|-----|----|----|----|----|----|----|----|---|----|---|----------|
| # | 姓名 | 合计 | % | 9m | 6m | 边射 | 7m | 快攻 | 突破 | 任意球 | 超远射 | 助攻 | 助攻* | 造7 | 失误 | 抢球 | 被造 | 封球 | 警 | 2m | 红 | | 蓝 | |
| 1 | 刘继超 | | | | | | | | | | | | | | | 1 | | | | | | | | 29:07 |
| 6 | 马海心 | 0/2 | | | | 0/2 | | | | | | | | | | | | | | | | | | 22:43 |
| 7 | 蒋宇浩 | 2/3 | 66.67 | 0/1 | | | 2/2 | | | | | | | | 2 | 1 | 1 | 1 | | | | | | 37:17 |
| 8 | 李旭 | 2/2 | 100 | | 2/2 | | | | | | | | | | | | | | | | | | | 37:17 |
| 12 | 高云健 | | | | | | | | | | | | | | | | | | | | | | | 24:56 |
| 16 | 孟辉 | | | | | | | | | | | | | | | | | | | | | | | 00:00 |
| 17 | 于晓峰 | 3/3 | 100 | | | 1/1 | 1/1 | 1/1 | | | | | | | | | 2 | | | | | | | 22:43 |
| 21 | 袁振典 | 2/4 | 50 | 0/2 | | | | 1/1 | 1/1 | | | 1 | | | 1 | | | | | | 1 | | | 33:38 |
| 23 | 王业旺 | 1/4 | 25 | 0/3 | | | | 1/1 | | | | | | | | | 1 | | | | | | | 22:43 |
| 28 | 温新宇 | 2/5 | 40 | | | 2/5 | | | | | | | | | 2 | | | | | | | | | 36:47 |
| 56 | 黄梓庭 | 2/6 | 33.33 | 0/4 | 1/1 | | | 1/1 | | | | | | | 1 | | | | | | | | | 22:43 |
| 65 | 高轩 | 4/8 | 50 | 0/3 | 3/3 | | 1/2 | | | | | | | | | | | | | | | | | 25:39 |
| 66 | 庞佳明 | 4/11 | 36.36 | 2/5 | 0/1 | | 0/1 | | 0/1 | 2/3 | | | | | 4 | 1 | 1 | 1 | | | | | | 37:17 |
| 67 | 苑宾 | | | | | | | | | | | | | | | | | | | | | | | 22:43 |
| 68 | 逯明松 | | | | | | | | | | | | | | | | | | | | | | | 00:00 |
| 73 | 孔德雨 | 1/2 | 50 | | | 1/2 | | | | | | | | 1 | | | | 1 | | | | | | 37:17 |
| | 合计 | 23/50 | 46 | 2/18 | 6/7 | 4/10 | 4/6 | 4/4 | 1/2 | 2/3 | | 1 | | 1 | 10 | 3 | 6 | 2 | | 1 | | | | 06:52:50 |

| 守门员 | | 救球 / 射门 | | | | | | | | | | | 时间 |
|-----|-----|---------|-------|------|-----|-----|-----|------|-----|-----|-----|----------|----|
| # | 姓名 | 合计 | % | 9m | 6m | 边射 | 7m | 快攻 | 突破 | 任意球 | 超远射 | | |
| 1 | 刘继超 | 2/19 | 10.53 | 1/6 | 0/1 | 1/2 | 0/1 | 0/5 | 0/2 | 0/2 | | 29:07 | |
| 12 | 高云健 | 3/17 | 17.65 | 2/5 | 1/4 | 0/1 | | 0/4 | 0/3 | | | 24:56 | |
| 16 | 孟辉 | 1/3 | 33.33 | 1/1 | | | | 0/1 | 0/1 | | | 00:00 | |
| | 合计 | 6/39 | 15.38 | 4/12 | 1/5 | 1/3 | 0/1 | 0/10 | 0/6 | 0/2 | | 00:54:03 | |

助攻* 未得分助攻



中国手球协会
CHINESE HANDBALL ASSOCIATION

2023-2024中国手球超级联赛 (男子) 滁州站比赛

安徽滁州

预赛



个人/全队技术统计
场次 NO.2

山东大地 38.0 - 25.0 北京体彩
(19.5-10.0)(18.5-15.0)

2023-12-16 17:00
滁州高教科创城文体中

裁判: ALaa Emam(EGY) / Hossam Hedaia (EGY)

Shot distribution by player

1.刘继超

6.马海心

7.蒋宇浩

8.李旭

12.高云健

16.孟辉

17.于晓峰

| | | |
|--|--|--|
| | | |
| | | |
| | | |

| | | |
|-----|--|--|
| 0/1 | | |
| 0/1 | | |
| | | |

| | | |
|-----|--|-----|
| 1/1 | | |
| | | 1/1 |
| | | |

| | | |
|--|-----|--|
| | | |
| | | |
| | 2/2 | |

| | | |
|--|--|--|
| | | |
| | | |
| | | |

| | | |
|--|--|--|
| | | |
| | | |
| | | |

| | | |
|--|-----|-----|
| | | 1/1 |
| | | |
| | 1/1 | 1/1 |

21.袁振典

23.王业旺

28.温新宇
1击柱

56.黄梓庭

65.高轩

66.庞佳明

67.苑宾

| | | |
|-----|-----|--|
| | | |
| 1/1 | | |
| 1/2 | 0/1 | |

| | | |
|-----|-----|-----|
| | | |
| 1/2 | | 0/1 |
| | 0/1 | |

| | | |
|--|-----|-----|
| | 1/1 | |
| | | |
| | 1/1 | 0/2 |

| | | |
|--|-----|-----|
| | | |
| | 0/1 | |
| | | 2/2 |

| | | |
|-----|-----|--|
| | | |
| 0/1 | 0/1 | |
| 4/5 | 0/1 | |

| | | |
|-----|-----|-----|
| 0/1 | | |
| 0/1 | | 1/2 |
| 1/2 | 0/1 | 2/2 |

| | | |
|--|--|--|
| | | |
| | | |
| | | |

68.逯明松

73.孔德雨

1射失
.合计

1击柱 1射失 1被封

1击柱 1被封

| | | |
|--|--|--|
| | | |
| | | |
| | | |

| | | |
|-----|--|--|
| 0/1 | | |
| 1/1 | | |
| | | |

| | | |
|-----|-----|-----|
| 1/4 | 1/1 | 1/1 |
| 3/7 | 0/2 | 2/4 |
| 6/9 | 4/8 | 5/7 |

3击柱 2射失 2被封

Saves distribution goalkeepers

1.刘继超

12.高云健

16.孟辉

.合计

| | | |
|-----|-----|-----|
| 1/5 | 1/1 | 0/2 |
| 0/2 | | 0/1 |
| 0/3 | 0/2 | 0/3 |

| | | |
|-----|-----|-----|
| 0/2 | | 1/1 |
| 1/2 | | 0/1 |
| 0/2 | 1/1 | 0/8 |

| | | |
|-----|--|-----|
| 0/1 | | |
| | | |
| 1/1 | | 0/1 |

| | | |
|-----|-----|------|
| 1/8 | 1/1 | 1/3 |
| 1/4 | | 0/2 |
| 1/6 | 1/3 | 0/12 |

射门位置

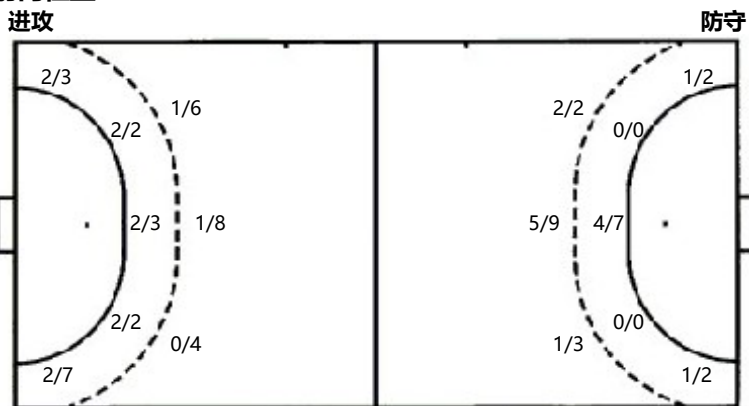

7m球 4/6
快攻 4/4
突破 1/2
超远射 0/0
任意球 2/3

7m球 1/1
快攻 10/12
突破 6/6
超远射 0/0
任意球 2/3

射门统计

| 位置 | 得分 | 被救 | 射失 | 击柱 | 被封 | 合计 | % |
|-----|----|----|----|----|----|----|-----|
| 9m | 2 | 11 | 1 | 2 | 2 | 18 | 11 |
| 6m | 6 | 1 | | | | 7 | 86 |
| 边射 | 4 | 5 | 1 | | | 10 | 40 |
| 7m | 4 | 2 | | | | 6 | 67 |
| 快攻 | 4 | | | | | 4 | 100 |
| 突破 | 1 | 1 | | | | 2 | 50 |
| 任意球 | 2 | | | 1 | | 3 | 67 |
| 超远射 | | | | | | | |
| 合计 | 23 | 20 | 2 | 3 | 2 | 50 | 46 |