



中国手球协会
CHINESE HANDBALL ASSOCIATION

2023-2024中国手球超级联赛 (男子) 山西晋中赛区

山西晋中体育馆

半决赛



个人/全队技术统计
场次 NO.24

北京体彩 20.5 - 33.5 太平洋保险江苏
(11.5-16.5)(9.0-17.0)

2024-01-31 20:00
晋中体育馆

裁判: 倪震(CHN) / 康曦(CHN)

北京体彩

| 运动员 | | 进球/射门 | | | | | | | | | | 进攻 | | | | 防守 | | | 处罚 | | | 时间 | | |
|-----|-----|-------|-------|------|------|-----|-----|-----|-----|-----|-----|----|-----|----|----|----|----|----|----|----|---|----|---|----------|
| # | 姓名 | 合计 | % | 9m | 6m | 边射 | 7m | 快攻 | 突破 | 任意球 | 超远射 | 助攻 | 助攻* | 造7 | 失误 | 抢球 | 被造 | 封球 | 警 | 2m | 红 | | 蓝 | |
| 1 | 刘迈科 | | | | | | | | | | | | | | | | | | | | | | | 40:49 |
| 3 | 吴锐樊 | 0/1 | 0 | | 0/1 | | | | | | | | | | | | | | | | | | | 16:42 |
| 6 | 马海心 | 0/1 | 0 | | | 0/1 | | | | | | | | 1 | | | | | | | | | | 29:43 |
| 7 | 蒋宇浩 | 2/9 | 22.22 | 0/4 | 1/4 | | | | 1/1 | | | 1 | | 1 | 1 | 1 | | | | | | | | 18:15 |
| 8 | 李旭 | 1/1 | 100 | | | | | 1/1 | | | | | | 1 | 2 | | | | | | 1 | | | 42:27 |
| 9 | 于镇海 | 1/3 | 33.33 | 0/2 | | | | | 1/1 | | | | | | | | | | | | | | | 15:19 |
| 12 | 高云健 | | | | | | | | | | | | | | | | | | | | | | | 18:34 |
| 18 | 吴昊 | 0/1 | 0 | | 0/1 | | | | | | | | | | 1 | | | | | | | | | 08:19 |
| 23 | 王业旺 | 3/10 | 30 | 3/7 | 0/2 | 0/1 | | | | | | 1 | | 1 | 1 | | | | | | | | | 62:58 |
| 24 | 王军程 | 2/6 | 33.33 | 0/2 | | | | | 2/2 | 0/2 | | 1 | | | | | | | | | | | | 45:50 |
| 26 | 魏昂 | 3/5 | 60 | 0/1 | | 2/3 | | 1/1 | | | | | | 1 | 1 | 1 | | | | | | | | 43:16 |
| 28 | 温新宇 | | | | | | | | | | | | | | | | | | | | | | | 00:00 |
| 65 | 高轩 | 1/4 | 25 | 1/4 | | | | | | | | | | 1 | | 1 | | | | | | | | 48:20 |
| 67 | 苑宾 | 3/3 | 100 | | 2/2 | | | 1/1 | | | | | | | | | | | | | | | | 21:56 |
| 68 | 逯明松 | 2/8 | 25 | 0/5 | | | 2/2 | | 0/1 | | | | | 1 | 1 | | 1 | | | | | | | 53:34 |
| 73 | 孔德雨 | 1/3 | 33.33 | | 1/1 | 0/2 | | | | | | | | | 1 | | | | | | | | | 49:54 |
| | 合计 | 19/55 | 34.55 | 4/25 | 4/11 | 2/7 | 2/2 | 3/3 | 4/5 | 0/2 | | 1 | 2 | 5 | 9 | 3 | 2 | | | 1 | 1 | | | 08:35:56 |

| 守门员 | | 救球 / 射门 | | | | | | | | | | 时间 |
|-----|-----|---------|-------|------|------|-----|-----|-----|------|-----|-----|----------|
| # | 姓名 | 合计 | % | 9m | 6m | 边射 | 7m | 快攻 | 突破 | 任意球 | 超远射 | |
| 1 | 刘迈科 | 11/32 | 34.38 | 1/6 | 2/9 | 1/1 | 2/4 | 2/4 | 3/8 | | | 40:49 |
| 12 | 高云健 | 4/14 | 28.57 | 2/4 | 1/4 | | 0/1 | 1/2 | 0/2 | 0/1 | | 18:34 |
| | 合计 | 15/46 | 32.61 | 3/10 | 3/13 | 1/1 | 2/5 | 3/6 | 3/10 | 0/1 | | 00:59:23 |

助攻* 未得分助攻



中国手球协会
CHINESE HANDBALL ASSOCIATION

2023-2024中国手球超级联赛 (男子) 山西晋中赛区

山西晋中体育馆

半决赛



射门区域统计
场次 NO.24

北京体彩 20.5 - 33.5 太平洋保险江苏
(11.5-16.5)(9.0-17.0)

2024-01-31 20:00
晋中体育馆

裁判: 倪震(CHN) / 康曦(CHN)

场上队员射门区域

1.刘迈科

3.吴锐樊

6.马海心

7.蒋宇浩

8.李旭

9.于镇海

12.高云健

| | | |
|--|--|--|
| | | |
| | | |
| | | |

| | | |
|-----|--|--|
| | | |
| | | |
| 0/1 | | |

| | | |
|--|-----|--|
| | 0/1 | |
| | | |
| | | |

| | | |
|-----|--|-----|
| 1/1 | | |
| 1/1 | | |
| 0/2 | | 0/2 |

| | | |
|--|--|-----|
| | | |
| | | |
| | | 1/1 |

| | | |
|--|--|-----|
| | | |
| | | |
| | | 1/1 |

| | | |
|--|--|--|
| | | |
| | | |
| | | |

18.吴昊

23.王业旺

24.王军程

26.魏昂

28.温新宇

1击柱 1被封
65.高轩

67.苑宾

| | | |
|--|--|--|
| | | |
| | | |
| | | |

| | | |
|--|-----|-----|
| | | 0/1 |
| | | 0/2 |
| | 1/1 | 2/3 |

| | | |
|--|--|-----|
| | | 0/1 |
| | | |
| | | 2/2 |

| | | |
|-----|-----|-----|
| 1/2 | | 1/1 |
| | | |
| | 1/1 | |

| | | |
|--|--|--|
| | | |
| | | |
| | | |

| | | |
|--|--|-----|
| | | |
| | | 1/1 |
| | | |

| | | |
|--|--|-----|
| | | 1/1 |
| | | |
| | | 2/2 |

1射失
68.透明松

1射失 2被封
73.孔德雨

2射失 1被封
.合计

1射失

1射失 2被封

| | | |
|-----|-----|-----|
| 0/1 | 1/1 | |
| | 0/1 | |
| | | 1/1 |

1击柱 3被封

| | | |
|-----|--|-----|
| 1/1 | | |
| 0/1 | | |
| | | 0/1 |

| | | |
|-----|-----|------|
| 4/6 | 1/2 | 1/3 |
| 1/2 | 0/1 | 1/3 |
| 0/3 | 2/2 | 9/13 |

2击柱 6射失 12被封

守门员封挡区域

1.刘迈科

12.高云健

.合计

| | | |
|-----|-----|-----|
| 1/4 | 2/4 | 1/3 |
| 2/4 | | 2/3 |
| 3/7 | 0/1 | 0/6 |

| | | |
|-----|-----|-----|
| 0/3 | 0/1 | 1/2 |
| | | 1/1 |
| 1/4 | | 1/3 |

| | | |
|------|-----|-----|
| 1/7 | 2/5 | 2/5 |
| 2/4 | | 3/4 |
| 4/11 | 0/1 | 1/9 |

射门位置

进攻

防守

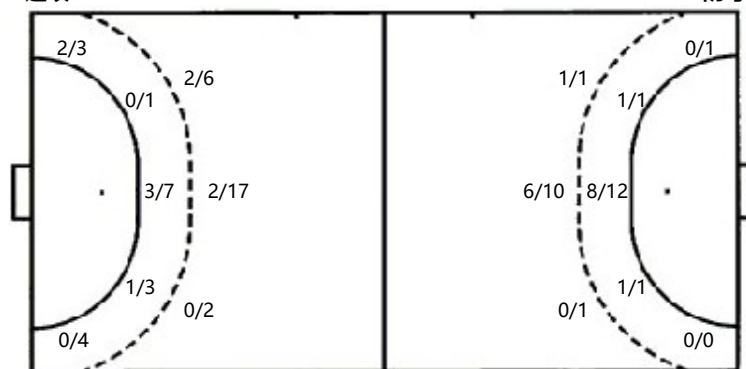

7m球 2/2
 快攻 3/3
 突破 4/5
 超远射 0/0
 任意球 0/2

7m球 3/5
 快攻 3/6
 突破 7/10
 超远射 0/0
 任意球 1/1

射门统计

| 位置 | 得分 | 被救 | 射失 | 击柱 | 被封 | 合计 | % |
|-----|----|----|----|----|----|----|-----|
| 9m | 4 | 7 | 3 | 1 | 10 | 25 | 16 |
| 6m | 4 | 5 | 1 | | 1 | 11 | 36 |
| 边射 | 2 | 4 | 1 | | | 7 | 29 |
| 7m | 2 | | | | | 2 | 100 |
| 快攻 | 3 | | | | | 3 | 100 |
| 突破 | 4 | | | 1 | | 5 | 80 |
| 任意球 | | | 1 | | 1 | 2 | |
| 超远射 | | | | | | | |
| 合计 | 19 | 16 | 6 | 2 | 12 | 55 | 35 |



中国手球协会
CHINESE HANDBALL ASSOCIATION

2023-2024中国手球超级联赛 (男子) 山西晋中赛区

山西晋中体育馆

半决赛



射门区域统计
场次 NO.24

北京体彩 20.5 - 33.5 太平洋保险江苏
(11.5-16.5)(9.0-17.0)

2024-01-31 20:00
晋中体育馆

裁判: 倪震(CHN) / 康曦(CHN)

太平洋保险江苏

| 运动员 | | 射门/射球 | | | | | | | | | | 进攻 | | | | 防守 | | | 处罚 | | | 时间 | | |
|-----|-----|-------|-------|------|-------|-----|-----|-----|------|-----|-----|----|-----|----|----|----|----|----|----|----|---|----|---|----------|
| # | 姓名 | 合计 | % | 9m | 6m | 边射 | 7m | 快攻 | 突破 | 任意球 | 超远射 | 助攻 | 助攻* | 造7 | 失误 | 抢球 | 被造 | 封球 | 警 | 2m | 红 | | 蓝 | |
| 1 | 陈昊 | | | | | | | | | | | 1 | | | | | | | | | | | | 30:06 |
| 3 | 曲汝洋 | 2/3 | 66.67 | | 2/3 | | | | | | | 1 | | | | | | | | | | | | 14:10 |
| 5 | 马益奎 | 2/3 | 66.67 | | 2/3 | | | | | | | | | | | 1 | 3 | | 1 | | | | | 25:16 |
| 8 | 谢庆龙 | 3/6 | 50 | | 3/5 | | 0/1 | | | | | | | | 1 | 1 | 2 | 5 | 1 | | | | | 49:40 |
| 10 | 王凯强 | 8/12 | 66.67 | 4/6 | 1/1 | | 1/1 | 1/2 | 1/2 | | | 2 | | | 1 | | | | | | | | | 63:19 |
| 13 | 陈孝天 | 5/9 | 55.56 | 3/5 | | | 1/2 | | 1/2 | | | 1 | | 1 | 1 | | | | | | | | | 58:28 |
| 16 | 张帅 | | | | | | | | | | | | | | | | | | | | | | | 29:54 |
| 18 | 刘文星 | 3/4 | 75 | | | | 0/1 | | 3/3 | | | | 1 | | 1 | | 1 | | | | | | | 58:48 |
| 20 | 庞连康 | 0/1 | | 0/1 | | | | | | | | | | | | | | | | | | | | 12:31 |
| 22 | 徐昊天 | | | | | | | | | | | | | | | | | | | | | | | 07:10 |
| 23 | 陈冉 | 2/4 | 50 | | | | | 2/4 | | | | | | 1 | | | 1 | | | | | | | 75:10 |
| 26 | 王晟宽 | | | | | | | | | | | | | | | | | | | | 1 | | | 00:32 |
| 27 | 马克 | 4/5 | 80 | | 1/1 | | | | 2/3 | 1/1 | | | | | | | | | | | | | | 57:26 |
| 33 | 闫帅君 | 1/1 | 100 | | | | 1/1 | | | | | | | | | | | | | | | | | 00:10 |
| 35 | 高文瀚 | 1/1 | 100 | | 1/1 | | | | | | | 1 | | | 1 | | | | | | | | | 10:48 |
| 66 | 赵晨 | | | | | | | | | | | | | | 1 | | | | | | | | | 33:19 |
| | 合计 | 31/49 | 63.27 | 7/12 | 10/14 | 0/1 | 3/5 | 3/6 | 7/10 | 1/1 | | 6 | 1 | 2 | 6 | 1 | 5 | 12 | 1 | 2 | | | | 08:46:47 |

| 守门员 | | 救球 / 射门 | | | | | | | | | | 时间 |
|-----|----|---------|-------|------|-----|-----|-----|-----|-----|-----|-----|----------|
| # | 姓名 | 合计 | % | 9m | 6m | 边射 | 7m | 快攻 | 突破 | 任意球 | 超远射 | |
| 1 | 陈昊 | 11/20 | 55 | 5/6 | 3/6 | 3/3 | 0/1 | 0/2 | 0/2 | | | 30:06 |
| 16 | 张帅 | 4/14 | 28.57 | 2/5 | 1/2 | 1/3 | 0/1 | 0/1 | 0/2 | | | 29:54 |
| | 合计 | 15/34 | 44.12 | 7/11 | 4/8 | 4/6 | 0/2 | 0/3 | 0/4 | | | 01:00:00 |

助攻* 未得分助攻



中国手球协会
CHINESE HANDBALL ASSOCIATION

2023-2024中国手球超级联赛 (男子) 山西晋中赛区

山西晋中体育馆

半决赛



个人/全队技术统计
场次 NO.24

北京体彩 20.5 - 33.5 太平洋保险江苏
(11.5-16.5)(9.0-17.0)

2024-01-31 20:00
晋中体育馆

裁判: 倪震(CHN) / 康曦(CHN)

Shot distribution by player

| | | | | | | |
|---------|--------|--------------|---------|-------------|-------------|--------|
| 1.陈昊 | 3.曲汝洋 | 5.马益奎 | 8.谢庆龙 | 10.王凯强 | 13.陈孝天 | 16.张帅 |
| | | | | | | |
| | 1/1 | | 1/1 | 2/2 1/1 1/2 | 1/1 1/2 0/1 | |
| | | | 0/1 | 2/3 | 0/1 | |
| | 1/2 | 1/1 1/1 | 1/3 1/1 | 0/1 | 1/2 2/2 | |
| 18.刘文星 | 20.庞连康 | 22.徐昊天 | 23.陈冉 | 26.王晟宽 | 27.马克 | 33.闫帅君 |
| | | 1击柱 | | 1击柱 | | |
| 1/2 | | | 1/1 0/1 | | 1/1 1/1 | |
| | | | 0/1 | | 0/1 | |
| 1/1 1/1 | | | 1/1 | | 2/2 | 1/1 |
| 35.高文瀚 | 66.赵晨 | .合计 | | | | |
| | | | | | | |
| | | 6/7 3/5 3/5 | | | | |
| | | 2/4 1/4 | | | | |
| 1/1 | | 7/11 1/1 8/9 | | | | |

2击柱 1射失

Saves distribution goalkeepers

| | | |
|-------------|-------------|--------------|
| 1.陈昊 | 16.张帅 | .合计 |
| | | |
| 1/3 1/1 2/2 | 1/3 0/1 0/1 | 2/6 1/2 2/3 |
| 1/2 | 1/1 | 1/2 1/1 2/3 |
| 3/3 | 0/2 2/6 | 3/3 0/2 4/13 |

射门位置

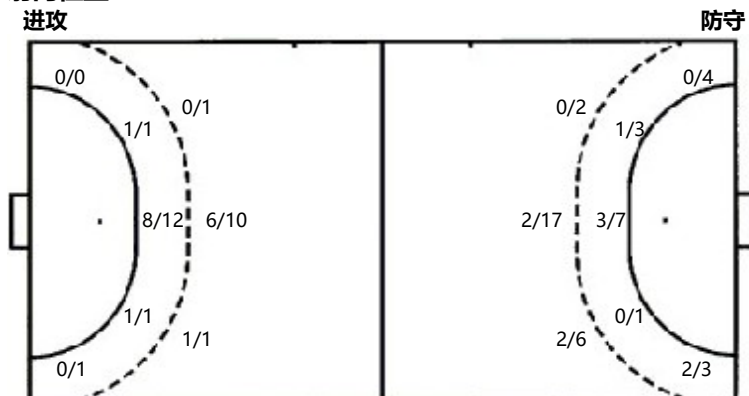

射门统计

| 位置 | 得分 | 被救 | 射失 | 击柱 | 被射 | 合计 | % |
|-----|----|----|----|----|----|----|-----|
| 9m | 7 | 3 | 1 | 1 | | 12 | 58 |
| 6m | 10 | 3 | | 1 | | 14 | 71 |
| 边射 | | 1 | | | | 1 | |
| 7m | 3 | 2 | | | | 5 | 60 |
| 快攻 | 3 | 3 | | | | 6 | 50 |
| 突破 | 7 | 3 | | | | 10 | 70 |
| 任意球 | 1 | | | | | 1 | 100 |
| 超远射 | | | | | | | |
| 合计 | 31 | 15 | 1 | 2 | | 49 | 63 |

| | | | |
|-----|------|-----|-----|
| 7m球 | 3/5 | 7m球 | 2/2 |
| 快攻 | 3/6 | 快攻 | 3/3 |
| 突破 | 7/10 | 突破 | 4/5 |
| 超远射 | 0/0 | 超远射 | 0/0 |
| 任意球 | 1/1 | 任意球 | 0/2 |