



中国手球协会
CHINESE HANDBALL ASSOCIATION

2023-2024中国手球超级联赛 (女子) 洋河梦之蓝·宿迁赛区

宿迁市体育馆

决赛



个人/全队技术统计
场次 NO.18

山东大地 27.0 - 26.5 江苏吉春

(17.0-10.5)(10.0-16.0)

2024-04-07 20:00

宿迁市体育馆

裁判: 张斌(CHN) / 宋优悠(CHN)

山东大地

运动员		进球/射门									进攻				防守			处罚			时间		
#	姓名	合计	%	9m	6m	边射	7m	快攻	突破	任意球	超远射	助攻	助攻*	造7	失误	抢球	被造	封球	警	2m		红	蓝
2	林燕群	4/10	40	1/3	0/1		0/1		2/3	1/2		4		1	1	3	1						33:53
3	常靖悦	3/3	100			3/3									2		1						56:12
5	张越																						00:51
6	耿明德														1								00:59
9	穆庆丛	1/1	100		1/1									1	1								72:33
10	田秀秀	6/11	54.55	2/5	1/1				2/3	1/2				2	2					1			66:05
16	袁玲洁	0/1	0								0/1												38:41
20	柳李财	5/12	41.67			3/10		1/1			1/1					1							48:07
21	孙晓琦	2/3	66.67			1/2	1/1								1								18:45
23	徐悦													2	1	1		2		1			28:24
24	邓雅楠																						18:47
26	李宝怡																						00:00
28	薛俊怡																						00:00
31	赵欣瑶	4/6	66.67	0/1	1/1	1/1	2/3					1					3	1					58:59
66	马文龙	1/1	100						1/1														02:54
	合计	26/48	54.17	3/9	3/4	8/16	3/5	1/1	5/7	2/4	1/2	5		6	9	5	5	3		2			07:25:10

守门员		救球 / 射门											时间
#	姓名	合计	%	9m	6m	边射	7m	快攻	突破	任意球	超远射		
16	袁玲洁	8/25	32	2/7	2/2	2/4	0/3	1/2	0/6	1/1		38:41	
24	邓雅楠	3/12	25	0/1		2/4	0/3		0/3	1/1		18:47	
	合计	11/37	29.73	2/8	2/2	4/8	0/6	1/2	0/9	2/2		00:57:28	

助攻* 未得分助攻



中国手球协会
CHINESE HANDBALL ASSOCIATION

2023-2024中国手球超级联赛 (女子) 洋河梦之蓝·宿迁赛区

宿迁市体育馆

决赛



射门区域统计
场次 NO.18

山东大地 27.0 - 26.5 江苏吉春
(17.0-10.5)(10.0-16.0)

2024-04-07 20:00
宿迁市体育馆

裁判: 张斌(CHN) / 宋优悠(CHN)

场上队员射门区域

2.林燕群 3.常靖悦 5.张越 6.耿明德 9.穆庆丛 10.田秀秀 16.袁玲洁

1/1		1/1		2/2											1/1					
													0/1	2/2						
2/2		0/1	1/1								1/1	3/3								

1击柱 3射失 1被封
20.柳李财

21.孙晓琦

23.徐悦

24.邓雅楠

26.李宝怡

1击柱 1射失 2被封
28.薛俊怡

1射失
31.赵欣瑶

2/3			0/1	1/1																
1/2	0/1		1/1																	
1/1		1/2															2/2			2/3

2击柱 1射失
66.马文龙

.合计

			4/6	3/3	1/1
			2/3	0/2	2/2
1/1			10/10		4/7

4击柱 6射失 4被封

守门员封挡区域

16.袁玲洁 24.邓雅楠 .合计

1/2	0/1			1/1	0/1	1/2	1/2	0/1
0/2		3/3		1/1		0/2	1/1	3/3
1/7	2/3	1/7	1/6	0/2	0/1	2/13	2/5	1/8

射门位置

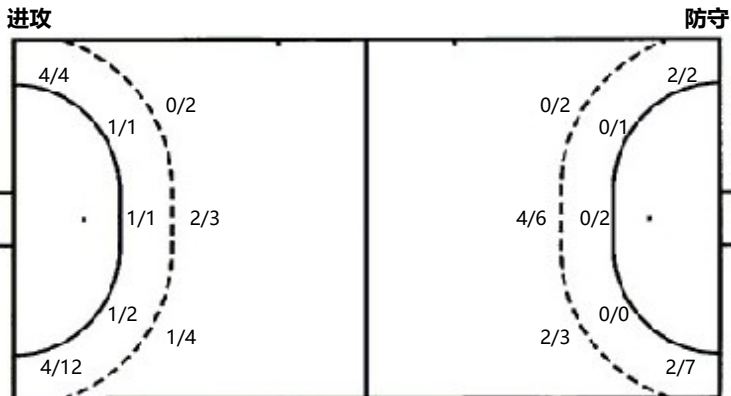

7m球	3/5	7m球	6/6
快攻	1/1	快攻	1/2
突破	5/7	突破	9/9
超远射	1/2	超远射	0/0
任意球	2/4	任意球	0/3

射门统计

位置	得分	被救	射失	击柱	被封	合计	%
9m	3		2	1	3	9	33
6m	3		1			4	75
边射	8	5	1	2		16	50
7m	3	2				5	60
快攻	1					1	100
突破	5	1		1		7	71
任意球	2		1		1	4	50
超远射	1		1			2	50
合计	26	8	6	4	4	48	54



中国手球协会
CHINESE HANDBALL ASSOCIATION

2023-2024中国手球超级联赛 (女子) 洋河梦之蓝·宿迁赛区

宿迁市体育馆

决赛



射门区域统计
场次 NO.18

山东大地 27.0 - 26.5 江苏吉春

(17.0-10.5)(10.0-16.0)

2024-04-07 20:00

宿迁市体育馆

裁判: 张斌(CHN) / 宋悠悠(CHN)

江苏吉春

#	运动员 姓名	射门/射球									进攻				防守			处罚			时间		
		合计	%	9m	6m	边射	7m	快攻	突破	任意球	超远射	助攻	助攻*	造7	失误	抢球	被造	封球	警	2m		红	蓝
3	张海侠	4/4	100			2/2	1/1		1/1						3								89:00
6	刘杰	2/3	66.67	0/1					2/2					1	1	2	1						41:47
9	莫蒙蒙	0/2			0/1					0/1				1				2					44:58
10	黄慧影	2/3	66.67		0/1				2/2					1									14:55
11	于源源	0/2				0/2								1						1			13:07
12	黄霞													1									49:00
13	吴美琪	3/4	75	0/1			1/1		2/2								1						25:15
15	王铃娜	5/9	55.56			2/5	2/2	0/1	1/1					1									46:18
20	渠文娜	8/13	61.54	5/7	0/1		2/2		1/1	0/2			1	1	3		2			1			37:44
23	高静																						00:00
26	王丹																						00:00
27	焦雅	1/2	50	1/2										3		1							20:15
28	李袁梦	1/1	100					1/1						1		1							40:54
33	周俞晨																						08:04
66	宋琛茜																						08:43
99	王可可													1									05:29
	合计	26/43	60.47	6/11	0/3	4/9	6/6	1/2	9/9	0/3			1	5	11	3	6	4		2			07:25:29

守门员		救球 / 射门										时间
#	姓名	合计	%	9m	6m	边射	7m	快攻	突破	任意球	超远射	
12	黄霞	8/28	28.57	0/2	0/3	5/11	2/5	0/1	1/4	0/2		49:00
66	宋琛茜	0/5		0/1		0/2			0/2			08:43
	合计	8/33	24.24	0/3	0/3	5/13	2/5	0/1	1/6	0/2		00:57:43

助攻* 未得分助攻



中国手球协会
CHINESE HANDBALL ASSOCIATION

2023-2024中国手球超级联赛 (女子) 洋河梦之蓝·宿迁赛区

宿迁市体育馆

决赛



个人/全队技术统计
场次 NO.18

山东大地 27.0 - 26.5 江苏吉春
(17.0-10.5)(10.0-16.0)

2024-04-07 20:00
宿迁市体育馆

裁判: 张斌(CHN) / 宋优悠(CHN)

Shot distribution by player

3.张海侠 6.刘杰 9.莫蒙萌 10.黄慧影 11.于源源 12.黄霞 13.吴美琪

3/3	1/1	1/1	0/1	1/1	0/1	0/1	2/2	1/1	0/1
-----	-----	-----	-----	-----	-----	-----	-----	-----	-----

15.王铃娜 20.渠文娜 23.高静 26.王丹 27.焦雅 28.李袁梦 33.周俞晨

1/2	0/1	1/1	2/2	2/3	3/3	1/1	1/1	1/1	1/1
-----	-----	-----	-----	-----	-----	-----	-----	-----	-----

66.宋琛茜 99.王可可 合计

1/2	1/2	1/1	2/2	0/1	0/3	11/13	3/5	7/8
-----	-----	-----	-----	-----	-----	-------	-----	-----

2击柱 1射失 3被封

Saves distribution goalkeepers

12.黄霞 66.宋琛茜 合计

2/5	0/3	0/1	0/1	2/6	0/3	0/1
1/2	2/2	0/2	0/1	1/3	2/2	0/2
0/6	3/7	0/3	0/3	0/10	3/7	3/7

射门位置

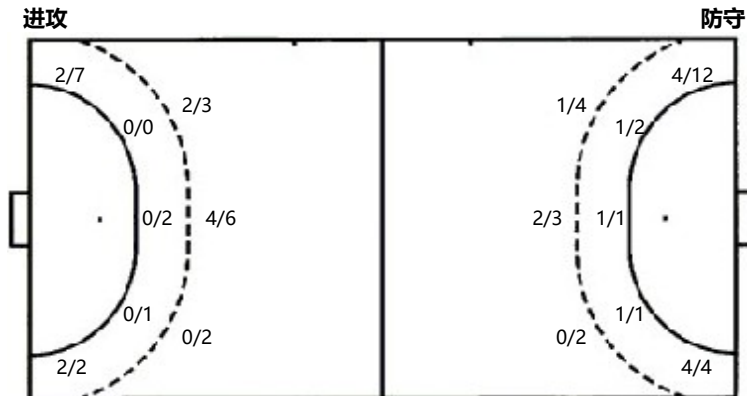

7m球	6/6	7m球	3/5
快攻	1/2	快攻	1/1
突破	9/9	突破	5/7
超远射	0/0	超远射	1/2
任意球	0/3	任意球	2/4

射门统计

位置	得分	被救	射失	击柱	被射	合计	%
9m	6	2		1	2	11	55
6m		2		1		3	
边射	4	4	1			9	44
7m	6					6	100
快攻	1	1				2	50
突破	9					9	100
任意球		2			1	3	
超远射							
合计	26	11	1	2	3	43	60