



中国手球协会  
CHINESE HANDBALL ASSOCIATION

# 2023-2024中国手球超级联赛 (女子) 洋河梦之蓝·宿迁赛区

宿迁市体育馆

预赛



个人/全队技术统计  
场次 NO.7

江苏吉春 31.5 - 23.5 中国华体  
(16.0-13.5)(15.5-10.0)

2024-04-03 15:00  
宿迁市体育馆

裁判: 张耿(CHN) / 于干添(CHN)

## 江苏吉春

| 运动员 |     | 进球/射门 |       |      |       |     |     |     |     |     |     | 进攻 |     |    |    | 防守 |    |    | 处罚 |    |   | 时间 |   |          |
|-----|-----|-------|-------|------|-------|-----|-----|-----|-----|-----|-----|----|-----|----|----|----|----|----|----|----|---|----|---|----------|
| #   | 姓名  | 合计    | %     | 9m   | 6m    | 边射  | 7m  | 快攻  | 突破  | 任意球 | 超远射 | 助攻 | 助攻* | 造7 | 失误 | 抢球 | 被造 | 封球 | 警  | 2m | 红 |    | 蓝 |          |
| 1   | 胡雨诺 |       |       |      |       |     |     |     |     |     |     |    |     |    | 2  |    |    |    |    |    |   |    |   | 67:59    |
| 3   | 张海侠 |       |       |      |       |     |     |     |     |     |     |    |     |    |    |    |    |    |    |    |   |    |   | 22:38    |
| 6   | 刘杰  | 6/7   | 85.71 |      | 3/4   |     | 1/1 | 1/1 | 1/1 |     |     |    |     |    | 1  | 2  | 3  | 1  |    |    |   |    |   | 48:01    |
| 7   | 孙苗苗 |       |       |      |       |     |     |     |     |     |     |    |     |    |    |    |    |    |    |    |   |    |   | 00:00    |
| 9   | 莫蒙蒙 | 0/1   | 0     |      | 0/1   |     |     |     |     |     |     |    |     |    |    |    |    |    |    | 1  |   |    |   | 22:23    |
| 10  | 黄慧影 | 9/12  | 75    | 0/2  | 4/4   |     |     | 1/1 | 2/3 | 2/2 |     | 1  | 1   |    | 2  |    | 1  |    |    |    |   |    |   | 74:45    |
| 12  | 黄霞  | 0/3   | 0     |      |       |     |     |     |     |     | 0/3 |    |     |    |    |    |    |    |    |    |   |    |   | 18:31    |
| 13  | 吴美琪 | 1/6   | 16.67 | 0/4  |       |     | 1/1 |     | 0/1 |     |     |    |     |    | 2  | 2  |    |    |    | 1  |   |    |   | 22:01    |
| 15  | 王铃娜 | 7/9   | 77.78 | 2/3  | 2/2   | 1/1 | 1/1 | 1/1 | 0/1 |     |     |    |     | 1  | 2  | 1  |    |    |    |    |   |    |   | 60:00    |
| 20  | 渠文娜 |       |       |      |       |     |     |     |     |     |     |    |     |    | 1  |    |    |    |    |    |   |    |   | 03:40    |
| 23  | 高静  | 1/2   | 50    |      | 1/1   |     | 0/1 |     |     |     |     |    |     |    | 2  |    |    |    |    |    |   |    |   | 08:38    |
| 26  | 王丹  | 1/3   | 33.33 |      |       | 1/2 |     |     | 0/1 |     |     |    |     |    | 1  | 1  |    |    |    |    |   |    |   | 26:41    |
| 28  | 李袁梦 | 2/2   | 100   |      | 2/2   |     |     |     |     |     |     |    |     |    | 1  |    |    |    |    |    |   |    |   | 48:04    |
| 33  | 周俞晨 | 2/3   | 66.67 |      | 0/1   |     |     |     |     |     | 2/2 | 1  |     |    |    |    |    |    |    |    |   |    |   | 30:00    |
| 66  | 宋琛茜 |       |       |      |       |     |     |     |     |     |     |    |     |    |    |    |    |    |    |    |   |    |   | 00:17    |
| 99  | 王可可 | 0/1   | 0     | 0/1  |       |     |     |     |     |     |     | 1  |     |    |    |    |    |    |    |    |   |    |   | 20:10    |
|     | 合计  | 29/49 | 59.18 | 2/10 | 12/15 | 2/3 | 3/4 | 3/3 | 3/7 | 2/2 | 2/5 | 3  | 1   | 1  | 14 | 6  | 4  | 3  | 1  | 2  |   |    |   | 07:53:48 |

| 守门员 |     | 救球 / 射门 |       |      |      |     |     |     |     |     |     |          | 时间 |
|-----|-----|---------|-------|------|------|-----|-----|-----|-----|-----|-----|----------|----|
| #   | 姓名  | 合计      | %     | 9m   | 6m   | 边射  | 7m  | 快攻  | 突破  | 任意球 | 超远射 |          |    |
| 1   | 胡雨诺 | 7/23    | 30.43 | 2/7  | 0/6  | 3/3 | 1/1 | 0/3 | 0/2 | 1/1 |     | 67:59    |    |
| 12  | 黄霞  | 5/10    | 50    | 2/3  | 0/4  | 1/1 |     |     |     | 2/2 |     | 18:31    |    |
| 66  | 宋琛茜 | 0/1     |       | 0/1  |      |     |     |     |     |     |     | 00:17    |    |
|     | 合计  | 12/34   | 35.29 | 4/11 | 0/10 | 4/4 | 1/1 | 0/3 | 0/2 | 3/3 |     | 01:26:47 |    |

助攻\* 未得分助攻



中国手球协会  
CHINESE HANDBALL ASSOCIATION

# 2023-2024中国手球超级联赛 (女子) 洋河梦之蓝·宿迁赛区

宿迁市体育馆

预赛



射门区域统计  
场次 NO.7

江苏吉春 31.5 - 23.5 中国华体  
(16.0-13.5)(15.5-10.0)

2024-04-03 15:00  
宿迁市体育馆

裁判: 张耿(CHN) / 于干添(CHN)

## 场上队员射门区域

1.胡雨诺

3.张海侠

6.刘杰

7.孙苗苗

9.莫蒙蒙

10.黄慧影

12.黄霞

|  |  |  |
|--|--|--|
|  |  |  |
|  |  |  |
|  |  |  |

|  |  |  |
|--|--|--|
|  |  |  |
|  |  |  |
|  |  |  |

|     |  |     |
|-----|--|-----|
|     |  |     |
|     |  | 1/1 |
| 2/3 |  | 3/3 |

|  |  |  |
|--|--|--|
|  |  |  |
|  |  |  |
|  |  |  |

|  |  |  |
|--|--|--|
|  |  |  |
|  |  |  |
|  |  |  |

|     |  |     |
|-----|--|-----|
| 4/5 |  | 1/1 |
| 0/1 |  |     |
| 1/2 |  | 3/3 |

|  |  |     |
|--|--|-----|
|  |  |     |
|  |  | 0/1 |
|  |  |     |

13.吴美琪

15.王铃娜

20.渠文娜

23.高静

1射门  
26.王丹

28.李袁梦

1击柱 1射门  
33.周俞晨

|     |  |     |
|-----|--|-----|
|     |  | 0/1 |
|     |  |     |
| 1/1 |  | 0/2 |

|     |  |     |
|-----|--|-----|
|     |  |     |
|     |  |     |
| 2/3 |  | 5/6 |

|  |  |  |
|--|--|--|
|  |  |  |
|  |  |  |
|  |  |  |

|  |  |     |
|--|--|-----|
|  |  | 1/1 |
|  |  | 0/1 |
|  |  |     |

|     |  |     |
|-----|--|-----|
|     |  | 1/1 |
|     |  | 0/1 |
| 0/1 |  |     |

|     |  |  |
|-----|--|--|
|     |  |  |
|     |  |  |
| 2/2 |  |  |

|  |     |     |
|--|-----|-----|
|  | 1/1 | 0/1 |
|  |     |     |
|  | 1/1 |     |

2射门  
66.宋琛茜

99.王可可

.合计

|  |  |  |
|--|--|--|
|  |  |  |
|  |  |  |
|  |  |  |

|  |     |  |
|--|-----|--|
|  |     |  |
|  | 0/1 |  |
|  |     |  |

|      |     |       |
|------|-----|-------|
| 4/5  | 1/1 | 3/5   |
| 0/1  | 0/1 | 1/4   |
| 8/12 | 1/1 | 11/14 |

1击柱 4射门

## 守门员封挡区域

1.胡雨诺

12.黄霞

66.宋琛茜

.合计

|     |     |     |
|-----|-----|-----|
| 1/3 | 1/2 | 1/5 |
| 1/2 |     | 0/1 |
| 1/2 | 1/1 | 0/6 |

|     |     |     |
|-----|-----|-----|
| 0/2 |     | 1/2 |
| 2/2 |     |     |
| 0/1 | 0/1 | 2/2 |

|  |  |     |
|--|--|-----|
|  |  |     |
|  |  | 0/1 |
|  |  |     |

|     |     |     |
|-----|-----|-----|
| 1/5 | 1/2 | 2/7 |
| 3/4 |     | 0/2 |
| 1/3 | 1/2 | 2/8 |

## 射门位置

进攻

防守

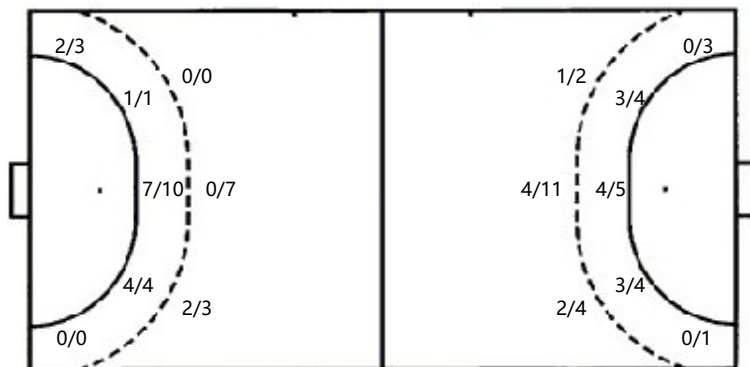

7m球 3/4  
 快攻 3/3  
 突破 3/7  
 超远射 2/5  
 任意球 2/2

7m球 0/1  
 快攻 3/4  
 突破 2/2  
 超远射 0/0  
 任意球 0/5

## 射门统计

| 位置  | 得分 | 被救 | 射失 | 击柱 | 被封 | 合计 | %   |
|-----|----|----|----|----|----|----|-----|
| 9m  | 2  | 6  | 2  |    |    | 10 | 20  |
| 6m  | 12 | 2  | 1  |    |    | 15 | 80  |
| 边射  | 2  | 1  |    |    |    | 3  | 67  |
| 7m  | 3  | 1  |    |    |    | 4  | 75  |
| 快攻  | 3  |    |    |    |    | 3  | 100 |
| 突破  | 3  | 4  |    |    |    | 7  | 43  |
| 任意球 | 2  |    |    |    |    | 2  | 100 |
| 超远射 | 2  | 1  | 1  | 1  |    | 5  | 40  |
| 合计  | 29 | 15 | 4  | 1  |    | 49 | 59  |



中国手球协会  
CHINESE HANDBALL ASSOCIATION

# 2023-2024中国手球超级联赛 (女子) 洋河梦之蓝·宿迁赛区

宿迁市体育馆

预赛



射门区域统计  
场次 NO.7

江苏吉春 31.5 - 23.5 中国华体  
(16.0-13.5)(15.5-10.0)

2024-04-03 15:00  
宿迁市体育馆

裁判: 张耿(CHN) / 于干添(CHN)

## 中国华体

| 运动员 |     | 射门/射球 |       |      |       |     |     |     |     |     | 进攻  |    |     |    | 防守 |    |    | 处罚 |   |    | 时间 |   |   |          |
|-----|-----|-------|-------|------|-------|-----|-----|-----|-----|-----|-----|----|-----|----|----|----|----|----|---|----|----|---|---|----------|
| #   | 姓名  | 合计    | %     | 9m   | 6m    | 边射  | 7m  | 快攻  | 突破  | 任意球 | 超远射 | 助攻 | 助攻* | 造7 | 失误 | 抢球 | 被造 | 封球 | 警 | 2m |    | 红 | 蓝 |          |
| 1   | 黄思彤 |       |       |      |       |     |     |     |     |     |     |    |     |    |    |    |    |    |   |    |    |   |   | 17:24    |
| 6   | 梅欣洋 |       |       |      |       |     |     |     |     |     |     |    |     |    |    |    |    |    |   |    |    |   |   | 00:00    |
| 7   | 张秋雨 |       |       |      |       |     |     |     |     |     |     |    |     |    |    |    |    |    |   |    |    |   |   | 00:00    |
| 8   | 信颖  | 1/1   | 100   |      |       |     |     | 1/1 |     |     |     |    |     |    | 2  | 1  |    |    |   |    |    |   |   | 16:53    |
| 9   | 陶璐得 | 4/6   | 66.67 | 1/2  | 1/2   |     |     |     | 2/2 |     |     | 2  |     | 1  | 4  | 1  |    |    |   | 1  |    |   |   | 45:29    |
| 10  | 李欣颐 | 6/10  | 60    | 2/4  | 4/4   |     |     |     |     | 0/2 |     |    |     |    | 3  | 1  |    |    |   |    |    |   |   | 51:05    |
| 11  | 杨洁  | 0/2   |       |      |       | 0/2 |     |     |     |     |     |    |     | 2  | 1  |    | 1  |    |   |    |    |   |   | 25:03    |
| 12  | 郭正梅 |       |       |      |       |     |     |     |     |     |     |    |     |    | 2  |    |    |    |   |    |    |   |   | 67:27    |
| 13  | 陈鑫雨 | 3/4   | 75    |      | 3/3   |     |     |     |     | 0/1 |     |    |     |    | 2  |    |    |    |   |    |    |   |   | 52:51    |
| 15  | 胡佳欣 | 1/1   | 100   |      | 1/1   |     |     |     |     |     |     | 1  |     |    | 2  |    |    |    |   |    |    |   |   | 34:42    |
| 17  | 程雅涵 | 0/2   |       |      |       |     | 0/1 | 0/1 |     |     |     |    |     |    |    |    |    |    |   |    |    |   |   | 15:48    |
| 18  | 张佳睿 | 6/16  | 37.5  | 4/11 | 1/2   |     |     | 1/1 |     | 0/2 |     |    |     |    | 2  | 1  |    |    |   |    |    |   |   | 55:10    |
| 19  | 李子艾 | 1/3   | 33.33 |      | 0/1   | 0/1 |     | 1/1 |     |     |     |    |     |    | 1  | 2  |    |    |   |    | 1  |   |   | 28:22    |
| 23  | 郑芸  | 0/1   |       |      |       | 0/1 |     |     |     |     |     |    |     | 1  |    |    |    |    |   |    |    |   |   | 36:41    |
| 27  | 刘予彤 |       |       |      |       |     |     |     |     |     |     |    |     |    |    |    |    |    |   |    |    |   |   | 00:00    |
|     | 合计  | 22/46 | 47.83 | 7/17 | 10/13 | 0/4 | 0/1 | 3/4 | 2/2 | 0/5 |     | 3  |     | 4  | 19 | 6  | 1  |    |   | 1  | 1  |   |   | 07:26:55 |

| 守门员 |     | 救球 / 射门 |       |     |      |     |     |     |     |     |     |          | 时间 |
|-----|-----|---------|-------|-----|------|-----|-----|-----|-----|-----|-----|----------|----|
| #   | 姓名  | 合计      | %     | 9m  | 6m   | 边射  | 7m  | 快攻  | 突破  | 任意球 | 超远射 |          |    |
| 1   | 黄思彤 | 6/16    | 37.5  | 2/4 | 0/5  | 1/2 | 1/2 |     | 1/1 |     | 1/2 | 17:24    |    |
| 12  | 郭正梅 | 9/27    | 33.33 | 4/4 | 2/9  | 0/1 | 0/2 | 0/3 | 3/6 | 0/2 |     | 67:27    |    |
|     | 合计  | 15/43   | 34.88 | 6/8 | 2/14 | 1/3 | 1/4 | 0/3 | 4/7 | 0/2 | 1/2 | 01:24:51 |    |

助攻\* 未得分助攻



中国手球协会  
CHINESE HANDBALL ASSOCIATION

# 2023-2024中国手球超级联赛 (女子) 洋河梦之蓝·宿迁赛区

宿迁市体育馆

预赛



个人/全队技术统计  
场次 NO.7

江苏吉春 31.5 - 23.5 中国华体  
(16.0-13.5)(15.5-10.0)

2024-04-03 15:00  
宿迁市体育馆

裁判: 张耿(CHN) / 于干添(CHN)

## Shot distribution by player

1.黄思彤

6.梅欣洋

7.张秋雨

8.信颖

9.陶璐得

10.李欣颐

11.杨洁

|  |  |  |
|--|--|--|
|  |  |  |
|  |  |  |
|  |  |  |

|  |  |  |
|--|--|--|
|  |  |  |
|  |  |  |
|  |  |  |

|  |  |  |
|--|--|--|
|  |  |  |
|  |  |  |
|  |  |  |

|     |  |  |
|-----|--|--|
|     |  |  |
| 1/1 |  |  |
|     |  |  |

|     |     |     |
|-----|-----|-----|
| 1/1 |     | 1/1 |
|     |     |     |
| 1/1 | 1/1 |     |

|     |     |     |
|-----|-----|-----|
| 1/1 | 1/2 | 2/2 |
| 0/1 |     | 1/1 |
|     |     | 1/3 |

|  |     |  |
|--|-----|--|
|  |     |  |
|  |     |  |
|  | 0/1 |  |

12.郭正梅

13.陈鑫雨

15.胡佳欣

17.程雅涵

18.张佳睿  
1击柱 1射失

19.李子艾

23.郑芸

|  |  |  |
|--|--|--|
|  |  |  |
|  |  |  |
|  |  |  |

|     |  |     |
|-----|--|-----|
|     |  | 2/2 |
| 0/1 |  |     |
|     |  | 1/1 |

|  |  |     |
|--|--|-----|
|  |  |     |
|  |  | 1/1 |
|  |  |     |

|     |  |  |
|-----|--|--|
|     |  |  |
| 0/1 |  |  |
|     |  |  |

|     |  |     |
|-----|--|-----|
| 2/2 |  | 0/1 |
| 0/1 |  |     |
| 1/1 |  | 3/3 |

|  |  |     |
|--|--|-----|
|  |  | 0/1 |
|  |  |     |
|  |  | 1/1 |

|     |  |  |
|-----|--|--|
| 0/1 |  |  |
|     |  |  |
|     |  |  |

27.刘予彤

.合计

1射失

2击柱 3射失 3被封

1击柱

|  |  |  |
|--|--|--|
|  |  |  |
|  |  |  |
|  |  |  |

|     |     |     |
|-----|-----|-----|
| 4/5 | 1/2 | 5/7 |
| 1/4 |     | 2/2 |
| 2/3 | 1/2 | 6/8 |

## Saves distribution goalkeepers

1.黄思彤

12.郭正梅

.合计

|     |     |     |
|-----|-----|-----|
| 0/1 | 0/1 | 0/2 |
| 1/1 |     | 3/3 |
| 2/5 |     | 0/3 |

|     |     |      |
|-----|-----|------|
| 1/4 |     | 2/3  |
|     | 1/1 | 0/1  |
| 2/7 |     | 3/11 |

|      |     |      |
|------|-----|------|
| 1/5  | 0/1 | 2/5  |
| 1/1  | 1/1 | 3/4  |
| 4/12 | 0/1 | 3/14 |

## 射门位置

进攻

防守

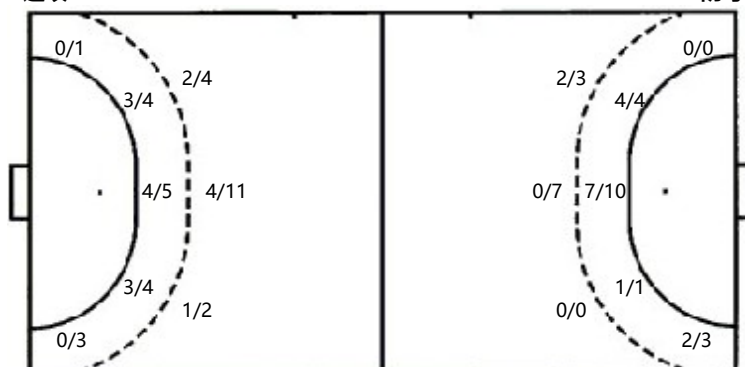

7m球 0/1  
快攻 3/4  
突破 2/2  
超远射 0/0  
任意球 0/5

7m球 3/4  
快攻 3/3  
突破 3/7  
超远射 2/5  
任意球 2/2

## 射门统计

| 位置  | 得分 | 被救 | 射失 | 击柱 | 被射 | 合计 | %   |
|-----|----|----|----|----|----|----|-----|
| 9m  | 7  | 4  | 2  | 3  | 1  | 17 | 41  |
| 6m  | 10 |    | 2  | 1  |    | 13 | 77  |
| 边射  |    | 4  |    |    |    | 4  |     |
| 7m  |    | 1  |    |    |    | 1  |     |
| 快攻  | 3  |    | 1  |    |    | 4  | 75  |
| 突破  | 2  |    |    |    |    | 2  | 100 |
| 任意球 |    | 3  |    |    | 2  | 5  |     |
| 超远射 |    |    |    |    |    |    |     |
| 合计  | 22 | 12 | 5  | 4  | 3  | 46 | 48  |