



2012年“华奕”杯全国女子手球锦标赛

个人/全队技术累计表

正式表
手球
女子

截至第 52场

120910052-15-1/1
溧阳市天目湖城市广场体育馆
19/09/2012 15:00

号码	姓名	远射	近射	边射	快攻	突破	任意	7M	合计	%	助攻	失误	警告	2'	取消	场次	时间
北京部队队																	
<i>(场上队员)</i>																	
1	张婧									0.0%	2					9	03:48:20
2	孟凡洁	3/11	1/6	1/2	3/5	1/1			9/25	36.0%	4	8	2	2		9	04:27:30
3	郭琳	1/4	1/3	17/33	2/6	1/2			22/48	45.8%		23	3	1		9	07:35:34
4	吴亚楠									0.0%						9	00:02:15
5	宗伟									0.0%						9	00:00:00
7	李彦霖	1/8	6/7	3/5	4/4	3/4			17/28	60.7%	3	20	4	2		9	06:18:51
8	司得楠	0/1	1/1	4/10	1/1	0/1			6/14	42.9%		7		2		9	02:13:47
9	刚海佳	1/4	2/2	15/26	12/18	0/1		19/24	49/75	65.3%	2	13	2	1		9	06:20:29
12	杨靓									0.0%		1				9	02:27:39
14	李兵	8/20	13/14	3/4	8/13	9/13	4/9	1/2	46/75	61.3%	13	23	8	1		9	07:55:01
15	徐秋红									0.0%						9	00:00:00
17	于甜甜	1/2	17/21	1/1	8/9		1/2		28/35	80.0%		16	4	4		9	08:58:11
18	李晓晴	33/68	9/16	1/2	5/7	0/1		4/7	52/101	51.5%	2	9				9	04:57:25
19	李薇薇	5/13	9/13	1/2	2/2	8/10	1/1		26/41	63.4%	1	13				9	02:41:09
23	方文博									0.0%	1	1				9	02:43:59
49	田琳	9/27	0/1			0/1	0/1	0/2	9/32	28.1%		14				9	02:14:54

合计	62/158	59/84	46/85	45/65	22/34	6/13	24/35	264/474	55.7%	28	148	23	13				
-----------	--------	-------	-------	-------	-------	------	-------	---------	-------	----	-----	----	----	--	--	--	--

(守门员)

1	张婧	8/27	12/45	10/27	3/30	4/10	0/2	1/17	38/158	24.1%	2					9	03:48:20
12	杨靓	7/23	7/22	13/28	3/12	2/3	0/1	1/5	33/94	35.1%		1				9	02:27:39
23	方文博	16/32	8/22	7/18	3/13	4/14	0/1	0/11	38/111	34.2%	1	1				9	02:43:59
合计	31/82	27/89	30/73	9/55	10/27	0/4	2/33	109/363	30.0%	3	2						

场上队员：得分/射门

守门员：救球/射门

全队合计	进球	被救	射失	击柱	封球	合计	%
远射	62	47	23	8	18	158	39.2%
近射	59	20	2	3		84	70.2%
边射	46	28	4	7		85	54.1%
快攻	45	16	2	2		65	69.2%
突破	22	10	1	1		34	64.7%
任意	6	5	1	1		13	46.2%
7M	24	6	4	1		35	68.6%

已打比赛

阶段	场次	对手	比分
预赛	1	新疆队	28:18 (13:8)
预赛	8	广西队	35:26 (18:12)
预赛	13	四川队	36:23 (22:9)
预赛	23	安徽队	30:39 (14:21)
预赛	30	山东队	30:30 (16:12)
复赛	34	江苏队	18:32 (9:21)
复赛	41	北京队	27:25 (16:15)
复赛	46	上海队	27:31 (14:16)
5-6名	52	山东队	33:30 (16:14)





2012年“华奕”杯全国女子手球锦标赛
图式射门区域累计

截止至第54场

120910054-42-1/1

北京部队队

Table with 9 columns and 3 rows of player statistics for Beijing team, including names like 张婧, 孟凡洁, 郭琳, etc.

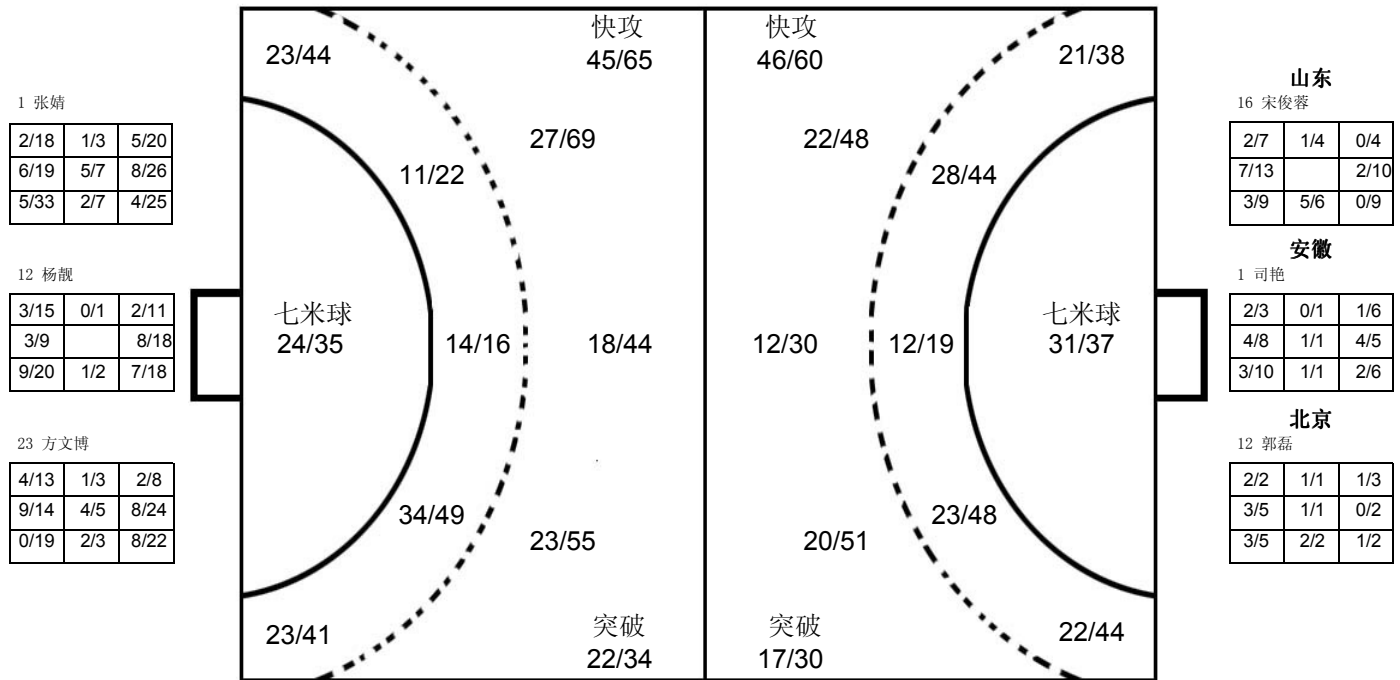

对手

Table with 9 columns and 3 rows of player statistics for opponents, including names like 陶丹扬, 高方青, 宫治, etc.

注释: Post=击柱 Miss=射失 Block=被封

