



2016年全国青年女子手球锦标赛

个人/全队技术累计表

正式表
手球
青年女子

截至第 62场

201601062-15-1/1
合肥
18/03/2016 15:10

号码	姓名	远射	近射	边射	快攻	突破	任意	7M	合计	%	助攻	失误	警告	2'	取消	场次	时间
四川																	
<i>(场上队员)</i>																	
1	张雪纯									0.0%	3					9	01:00:54
2	陈艳楠	6/21	4/20	1/5	6/7	5/7		1/1	23/61	37.7%	4	13	2	1		9	05:04:08
3	王丹	7/19	5/21	0/1	4/7	12/12	0/1	10/14	38/75	50.7%	21	22		2		9	05:17:23
4	尤婉莹	0/2	5/13	8/16	12/16	1/2			26/49	53.1%	4	8	2	4		9	05:04:49
5	孙姣		16/24	0/1	2/5				18/30	60.0%	2	8	2	1		9	05:17:38
6	凤洋	12/17	13/29	6/14	23/31	7/11	0/2	1/2	62/106	58.5%	15	22	1	1		9	05:56:52
7	练素琪									0.0%		1				9	00:03:14
9	姚梦园		2/6	4/5	10/12	2/2			18/25	72.0%	5	4	2	1		9	03:24:47
10	高静	1/2	3/6	3/4	4/6				11/18	61.1%		6				9	02:21:13
11	朱海云	3/16	7/10	3/4	3/3	4/4	1/1	0/1	21/39	53.8%	10	11	1	1		9	04:43:10
12	宋琛茜									0.0%	11	1				9	07:09:59
17	史雨欣		1/3	1/1	15/16				17/20	85.0%	1	1	1	1		9	02:53:14
18	戴小宇	12/30	10/17	1/2	1/2	8/9	1/1	4/5	37/66	56.1%	17	21	5	6		9	05:57:22
27	吴美琪	1/10	6/11	2/3	3/5	1/1	1/1	0/2	14/33	42.4%	3	4				9	02:59:46

合计		42/117	72/160	29/56	83/110	40/48	3/6	16/25	285/522	54.6%	96	122	16	18		126	
-----------	--	--------	--------	-------	--------	-------	-----	-------	---------	-------	----	-----	----	----	--	-----	--

(守门员)

1	张雪纯	2/7	4/10	4/7	0/1	1/1		1/3	12/29	41.4%	3					9	01:00:54
12	宋琛茜	53/83	45/115	18/41	3/23	3/30	9/12	6/23	137/327	41.9%	11	1				9	07:09:59

合计		55/90	49/125	22/48	3/24	4/31	9/12	7/26	149/356	41.9%	14	1				18	
-----------	--	-------	--------	-------	------	------	------	------	---------	-------	----	---	--	--	--	----	--

场上队员：得分/射门

守门员：救球/射门

全队合计	进球	被救	射失	击柱	封球	合计	%
远射	42	42	14	10	9	117	35.9%
近射	72	66	10	9	3	160	45.0%
边射	29	15	5	7		56	51.8%
快攻	83	16	3	8		110	75.5%
突破	40	4		4		48	83.3%
任意	3	1		2		6	50.0%
7M	16	5	1	3		25	64.0%

已打比赛

阶段	场次	对手	比分
预赛	5	天津	28:30 (12:20)
预赛	16	广东	42:27 (18:12)
预赛	24	合工大	29:14 (21:11)
预赛	29	北京	24:9 (17:8)
预赛	34	辽宁	34:19 (17:10)
预赛	42	解放军	25:10 (15:7)
四分之一决赛	47	江苏	40:37 (20:18)
半决赛	55	山东	31:32 (16:13)
3-4名	62	解放军	32:29 (17:16)





2016年全国青年女子手球锦标赛
图式射门区域累计

截止至第62场

201601063-42-1/1

四川

Table with 18 columns representing players (1-18) and 3 rows of statistics for each player, including goals, misses, and blocks.

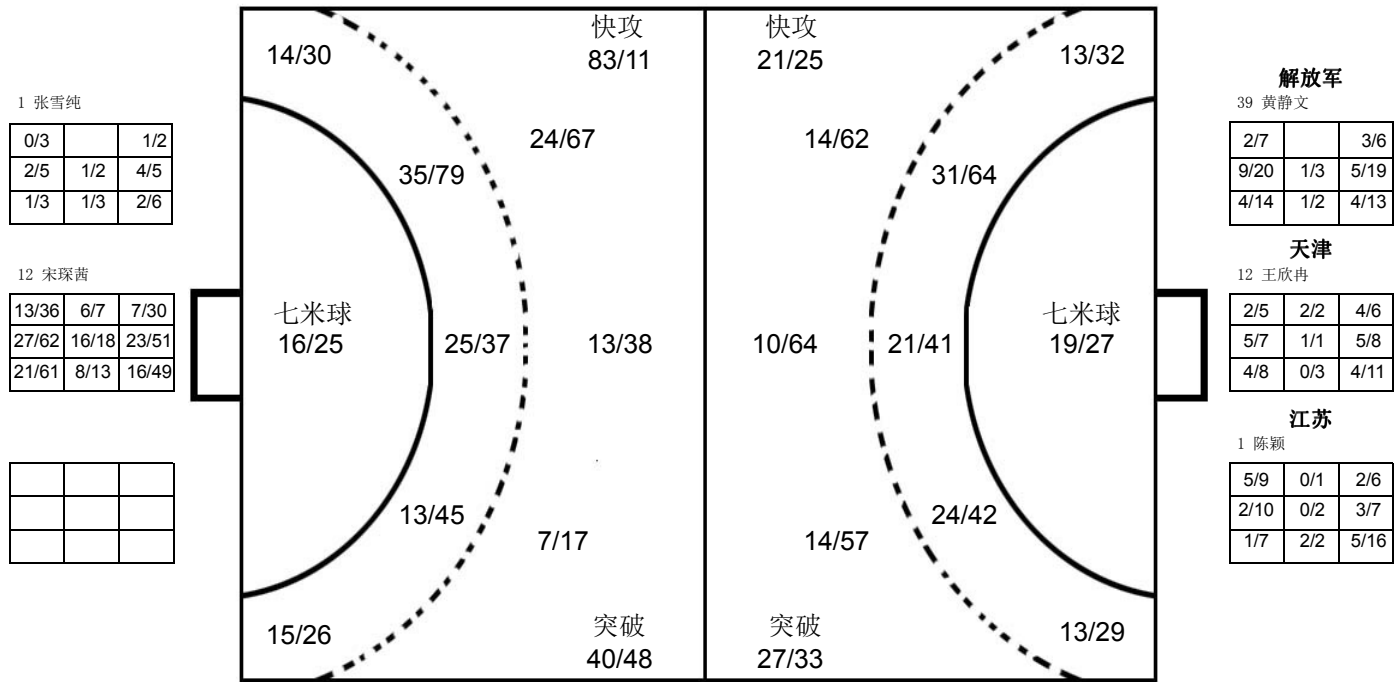

Table with 16 columns representing opponents (1-16) and 3 rows of statistics for each opponent, including goals, misses, and blocks.

注释: Post=击柱 Miss=射失 Block=被封