



2015年全国女子手球锦标赛

个人/全队技术累计表

正式表
手球
女子

截至第 52场

151109052-15-1/1
江苏溧阳
19/11/2015 15:30

号码	姓名	远射	近射	边射	快攻	突破	任意	7M	合计	%	助攻	失误	警告	2'	取消	场次	时间
安徽																	
<i>(场上队员)</i>																	
1	徐仕媛									0.0%	7	7				9	07:54:57
3	李淼冉									0.0%		1				9	00:05:51
5	班晨晨	3/10	16/25	1/3	4/6	15/18	0/2	0/1	39/65	60.0%	10	21	4	1		9	07:25:14
7	陈佛雪									0.0%						2	00:00:00
10	孙来苗		15/20	4/5	5/6				24/31	77.4%	9	9	5	3		9	05:04:18
15	祖翠		7/8	5/11	13/15	3/5		1/2	29/41	70.7%	6	13	4	4		9	06:24:02
17	周婷	12/31	6/8	1/1	5/11	7/8	1/2		32/61	52.5%	20	20	2	4		9	07:11:12
18	郑冬冬	1/2	7/11	1/3	3/7	4/4			16/27	59.3%	2	8		4		9	02:35:55
20	周雪婷		1/1	1/4	4/4				6/9	66.7%		2				9	01:23:59
21	李瑶	21/47	9/18	1/2	20/23	17/24		1/2	69/116	59.5%	24	36	2	1		9	08:23:51
23	张天洁	1/2	14/19	0/3	6/8	2/2	0/1	1/1	24/36	66.7%	5	7	2	2		9	03:37:51
27	丁晓宇			0/2					0/2	0.0%						9	00:07:16
29	司艳									0.0%						1	00:00:00
41	杜机娟	2/6	5/8	18/26	21/26		0/1	20/25	66/92	71.7%	9	12	2	1		9	07:15:06
46	陶传红									0.0%						9	00:00:00

合计	40/98	80/118	32/60	81/106	48/61	1/6	23/31	305/480	63.5%	92	136	21	20				
-----------	-------	--------	-------	--------	-------	-----	-------	---------	-------	----	-----	----	----	--	--	--	--

(守门员)

1	徐仕媛	45/132	29/86	14/42	7/34	8/30	4/11	2/17	109/352	31.0%	7	7				9	07:54:57
10	孙来苗	2/6	1/2	0/2	0/1				3/11	27.3%	1					9	00:37:41
29	司艳									0.0%						1	00:00:00

合计	47/138	30/88	14/44	7/35	8/30	4/11	2/17	112/363	30.9%	8	7						
-----------	--------	-------	-------	------	------	------	------	---------	-------	---	---	--	--	--	--	--	--

场上队员：得分/射门

守门员：救球/射门

全队合计	进球	被救	射失	击柱	封球	合计	%
远射	40	20	14	7	17	98	40.8%
近射	80	30	4	4		118	67.8%
边射	32	17	3	8		60	53.3%
快攻	81	11	6	8		106	76.4%
突破	48	11		2		61	78.7%
任意	1	3	2			6	16.7%
7M	23	6		2		31	74.2%

已打比赛

阶段	场次	对手	比分
预赛	5	广东	31:34 (14:17)
预赛	12	新疆	34:20 (18:10)
预赛	13	四川	33:18 (26:16)
预赛	17	山东	34:33 (21:18)
预赛	23	辽宁	38:40 (25:19)
预赛	34	广西	24:9 (24:9)
四分之一决赛	41	上海	28:32 (12:21)
半决赛	46	北京	40:25 (21:12)
5-6名	52	解放军	43:40 (22:19)



2015年全国女子手球锦标赛

图式射门区域累计

截止至第52场

151109054-42-1/1

安徽

Table with 18 columns representing players from Anhui province and their statistics in a 3x3 grid format.

Statistics for player 1 徐仕媛

Statistics for player 10 孙来苗

Statistics for player 29 司艳

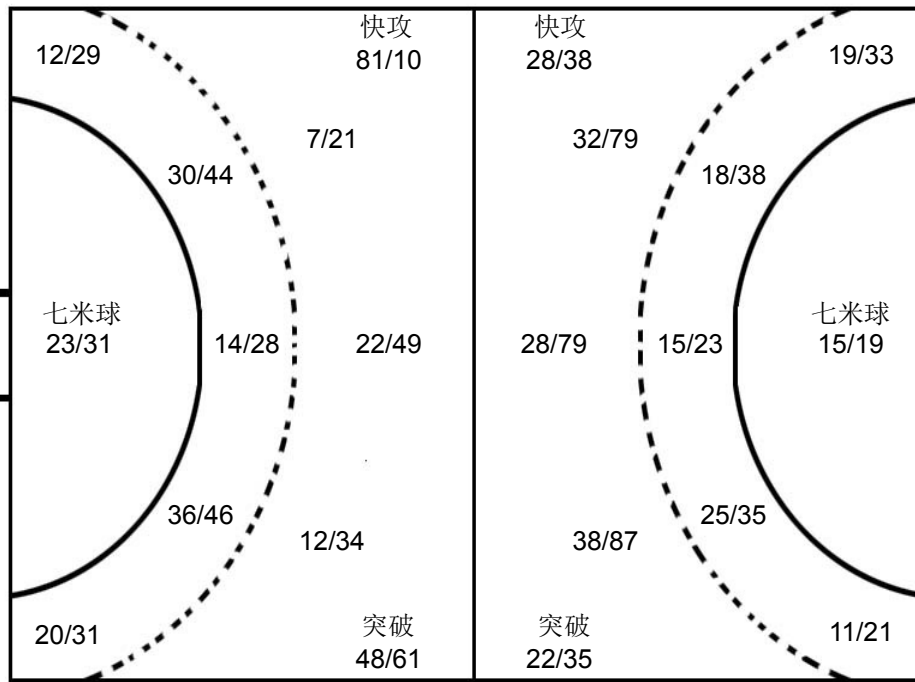

Statistics for player 1 杨雨柔 from Xinjiang

Statistics for player 1 许沫 from Shanghai

Statistics for player 93 赵琦 from Liaoning

对手

Table with 16 columns representing players from various teams (解放军, 山东, 辽宁, 广东, 上海) and their statistics in a 3x3 grid format.

注释: Post=击柱 Miss=射失 Block=被封

