



## 2016年全国女子手球冠军杯赛

个人/全队技术累计表

正式表  
手球  
女子

截至第 58场

201603058-15-1/1  
潍坊市体育运动学校  
11/04/2016 13:30

号码	姓名	远射	近射	边射	快攻	突破	任意	7M	合计	%	助攻	失误	警告	2'	取消	场次	时间
<b>广西</b>																	
<i>(场上队员)</i>																	
1	胡霜梅									0.0%		1				9	01:35:53
2	陆雪云	5/20	2/4	1/2	3/3	1/2	1/2		13/33	39.4%	5	25	2	3		9	03:53:56
5	黄海玉	1/2	1/1	1/3	9/10				12/16	75.0%		4	1			9	01:32:37
6	韦惠文	1/4	1/1	1/3	4/4				7/12	58.3%	1	4		1		9	01:31:09
7	廖露	17/45	12/18	4/5	3/5	5/6	2/5	0/2	43/86	50.0%	4	45	2			9	05:26:20
8	韦如芳	1/3	3/8	9/22	6/6				19/39	48.7%	1	8	2	2		9	06:17:16
9	蓝雪梅	3/10	6/7	0/2	6/7	5/5		5/7	25/38	65.8%		16	1	2		9	02:06:18
10	周琴	5/21	10/20	4/9	4/5	7/9		12/14	42/78	53.8%	7	19	6	3		9	05:21:31
11	曾蓝花	5/25	6/11	1/3	4/6	1/3	0/1	3/6	20/55	36.4%	5	21	2	1		9	05:25:43
12	江燕红									0.0%	1	1				9	02:39:39
14	黄艳芳	0/2	17/26	4/10	7/12	1/1			29/51	56.9%	1	28	5	7		9	06:16:53
15	陈依依	3/4		1/2	3/4				7/10	70.0%		4	1	1		9	01:00:00
16	商志运									0.0%	1	3				9	03:46:20
17	杨杨	4/11	3/5	3/4	9/13	3/3	0/2	0/1	22/39	56.4%	2	12	1	1		9	03:35:11
18	庞娇	0/2	1/4		1/1	0/1		1/1	3/9	33.3%	1	4		2		9	01:17:33

<b>合计</b>		45/149	62/105	29/65	59/76	23/30	3/10	21/31	242/466	51.9%	29	195	23	23		135	
-----------	--	--------	--------	-------	-------	-------	------	-------	---------	-------	----	-----	----	----	--	-----	--

*(守门员)*

1	胡霜梅	4/15	7/16	1/11	3/19	0/2		3/8	18/71	25.4%		1				9	01:35:53
12	江燕红	6/13	11/31	6/14	5/28	2/12	0/1	1/9	31/108	28.7%	1	1				9	02:39:39
16	商志运	26/48	15/33	15/34	4/25	3/16	3/3	2/11	68/170	40.0%	1	3				9	03:46:20

<b>合计</b>		36/76	33/80	22/59	12/72	5/30	3/4	6/28	117/349	33.5%	2	5				27	
-----------	--	-------	-------	-------	-------	------	-----	------	---------	-------	---	---	--	--	--	----	--

场上队员：得分/射门

守门员：救球/射门

全队合计	进球	被救	射失	击柱	封球	合计	%
远射	45	49	17	15	23	149	30.2%
近射	62	32	5	4	2	105	59.0%
边射	29	25	7	4		65	44.6%
快攻	59	12	2	3		76	77.6%
突破	23	5		2		30	76.7%
任意	3	4	3			10	30.0%
7M	21	4	3	3		31	67.7%

已打比赛

阶段	场次	对手	比分
预赛	2	解放军	31:32 (15:14)
预赛	9	天津	22:31 (12:15)
预赛	14	安徽	24:37 (13:14)
预赛	20	江苏	6:22 (6:22)
预赛	28	黑龙江	30:22 (18:10)
预赛	41	广东	17:32 (12:16)
名次赛	44	辽宁	33:23 (16:13)
名次赛	50	浙江	49:5 (27:4)
名次赛	58	四川	30:28 (17:17)





2016年全国女子手球冠军杯赛

图式射门区域累计

截止至第58场

201603060-42-1/1

广西

Table with 18 columns representing players (1-18) and 3 rows of statistics for each player, including Post, Miss, and Block counts.

Player 1 胡霜梅 statistics table

Player 12 江燕红 statistics table

Player 16 商志运 statistics table

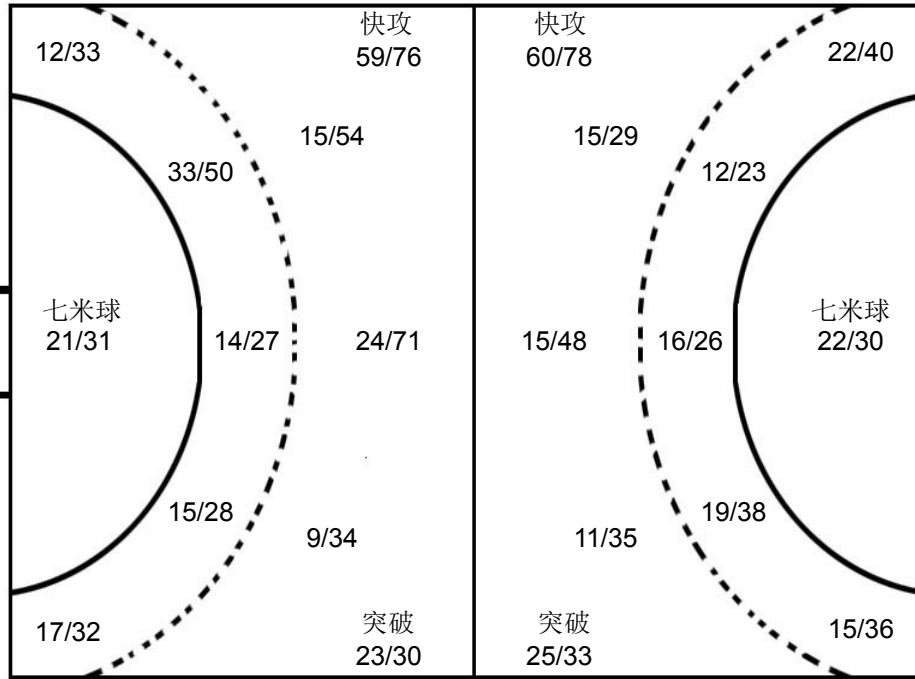

Player 16 朱莉珍 statistics table

Player 12 宋琛茜 statistics table

Player 12 王欣冉 statistics table

对手

Table with 18 columns representing opponents (6-20) and 3 rows of statistics for each opponent.

注释: Post=击柱 Miss=射失 Block=被封

