



第十二届全国运动会女子手球决赛

个人/全队技术累计表

正式表
手球
女子

截至第 35场

201305035-15-1/1
鞍山奥体速滑馆
10/09/2013 17:30

号码	姓名	远射	近射	边射	快攻	突破	任意	7M	合计	%	助攻	失误	警告	2'	取消	场次	时间
江苏队																	
<i>(场上队员)</i>																	
1	陆婷									0.0%	2	1				5	03:15:50
3	张海侠		0/1	4/5	4/6	4/5			12/17	70.6%		1		1		5	02:37:10
4	赵佳芹	6/21	1/2		5/6	6/6	1/1	5/9	24/45	53.3%	12	16	1	2		5	04:25:44
5	蓝小玲	4/14	1/3	0/1	5/8	4/6			14/32	43.8%	12	18	2	2		5	03:05:19
8	乔如		8/11	1/1	5/6				14/18	77.8%	6	7	5	5		5	03:52:06
9	莫蒙蒙		0/1		1/1				1/2	50.0%						5	00:34:00
10	沈洁									0.0%	1		2	4		5	01:10:31
11	于源源		2/4	3/9	11/16	0/1			16/30	53.3%	1	3	1	1		5	03:00:07
14	李佳菲			1/3	2/3		1/1	1/1	5/8	62.5%	5	2		1		5	01:37:55
15	周小玲			1/1	2/2				3/3	100%		1		2		5	00:38:50
16	王小华									0.0%		2				5	01:44:05
17	修丽杰	7/14	1/2	0/1	4/4	4/4			16/25	64.0%	5	9	3	4		5	04:10:00
18	韦秋香	0/2	0/1	4/6	5/6			1/1	10/16	62.5%	1	4	1			5	02:15:42
19	翟爱林			1/1	1/1				2/2	100%				3		5	00:38:13
20	金梦青	1/3			2/2		1/1		4/6	66.7%	1	2				5	00:17:43
23	王书慧	5/14	3/5		3/5	2/3		6/7	19/34	55.9%	1	5				5	00:49:09
合计		23/68	16/30	15/28	50/66	20/25	3/3	13/18	140/238	58.8%	47	71	15	25			
<i>(守门员)</i>																	
1	陆婷	16/35	5/22	3/7	5/16	4/19	3/8	1/7	37/114	32.5%	2	1				5	03:15:50
16	王小华	9/16	4/10	2/5	3/7	0/8	1/3	2/10	21/59	35.6%		2				5	01:44:05
合计		25/51	9/32	5/12	8/23	4/27	4/11	3/17	58/173	33.5%	2	3					

场上队员：得分/射门

守门员：救球/射门

已打比赛

全队合计	进球	被救	射失	击柱	封球	合计	%
远射	23	17	9	4	15	68	33.8%
近射	16	12	2			30	53.3%
边射	15	11	2			28	53.6%
快攻	50	8	3	5		66	75.8%
突破	20	5				25	80.0%
任意	3					3	100.0%
7M	13	3		2		18	72.2%

阶段	场次	对手	比分
预赛	2	上海	24:23 (14:10)
预赛	11	北京	30:18 (13:9)
预赛	20	辽宁	35:18 (21:11)
半决赛	28	解放军	26:28 (10:14)
3-4名	35	上海	25:28 (12:15)





第十二届全国运动会女子手球决赛

图式射门区域累计

截止至第36场

201305036-42-1/1

江苏队

Player statistics for Jiangsu team including names like 陆婷, 张海侠, 赵佳芹, etc., and their respective performance metrics in a grid format.

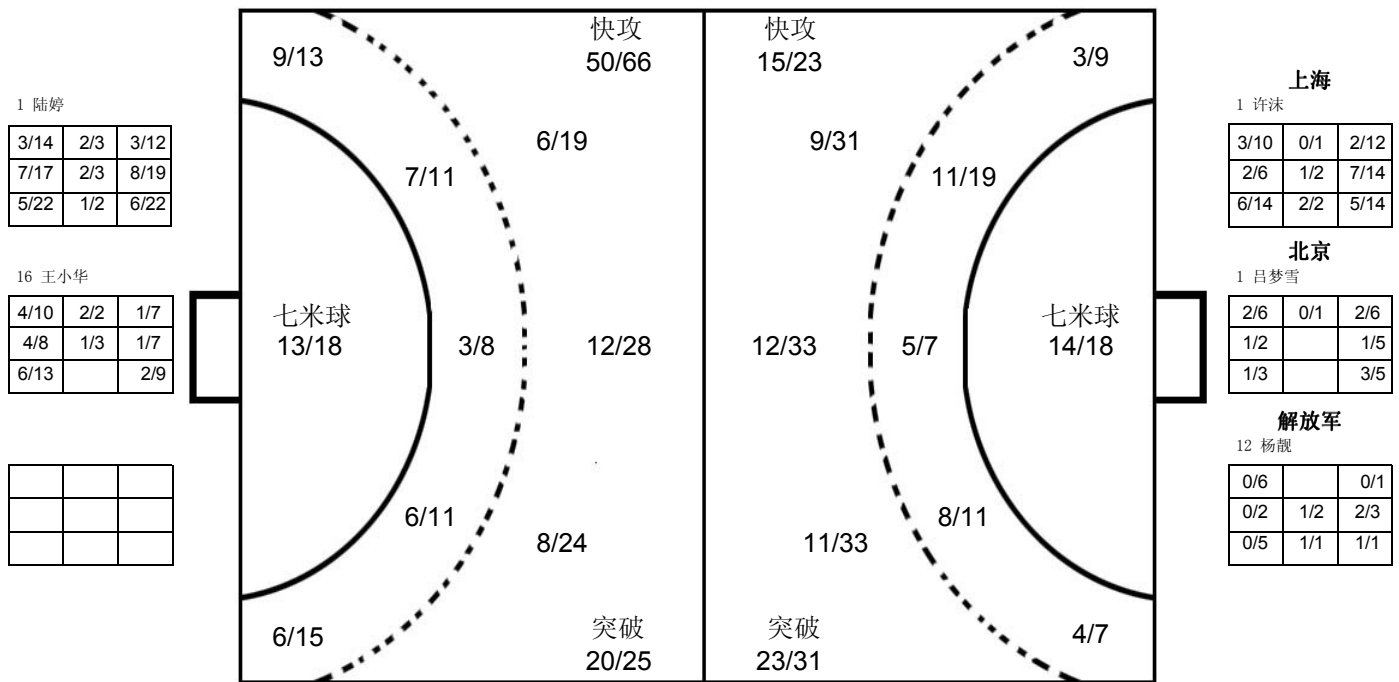

Opponent statistics (对手) for various teams including 上海, 解放军, and 北京, with player names and performance metrics.

注释: Post=击柱 Miss=射失 Block=被封