



2024-2025中国手球超级联赛 (男子联赛厦门赛区)

福建厦门

预赛

中国手球协会
CHINESE HANDBALL ASSOCIATION个人/全队技术统计
场次 NO.11广东 26.0 - 29.0 安徽
(10.5-14.5)(15.5-14.5)2024-12-07 15:45
厦门集美大学光前体育馆

裁判: 徐健(CHN) / 史金田(CHN)

广东

| # | 运动员 姓名 | 进球/射门 | | | | | | | | | 进攻 | | | | 防守 | | | 处罚 | | | 时间 | | | |
|----|-----------|-------|-------|------|-----|-----|-----|-----|------|-----|-----|----|-----|----|----|----|----|----|---|----|----|---|---|----------|
| | | 合计 | % | 9m | 6m | 边射 | 7m | 快攻 | 突破 | 任意球 | 超远射 | 助攻 | 助攻* | 造7 | 失误 | 抢球 | 被造 | 封球 | 警 | 2m | | 红 | 蓝 | |
| 5 | 赖文广 | | | | | | | | | | | | | 1 | | | | | | | | | | 23:29 |
| 6 | 邕会强 | 0/1 | 0 | | | 0/1 | | | | | | | | 1 | | | | | | | | | | 18:20 |
| 9 | 范保坤 | | | | | | | | | | | | | | | | | | | | | | | 09:00 |
| 10 | 周仲坤 | 1/5 | 20 | | 1/5 | | | | | | | | | | | 1 | | 2 | | | | | | 32:33 |
| 11 | 吴凯斌 | 2/2 | 100 | | | 1/1 | 1/1 | | | | | | | | | | | | | | | | | 06:31 |
| 12 | 齐振东 | | | | | | | | | | | | | | | | | | | | | | | 03:01 |
| 13 | 张昌轲 | 5/8 | 62.5 | 2/5 | | | | 1/1 | 2/2 | | | | | | | 1 | | | | | | | | 30:07 |
| 18 | 高玉杰 | 0/1 | 0 | 0/1 | | | | | | | | | | | | | | | | | | | | 10:39 |
| 20 | 赵如隆 | 6/11 | 54.55 | 1/4 | | 1/1 | | 1/1 | 3/5 | | | | 1 | 2 | 3 | | | | | | | | | 50:34 |
| 22 | 黄培杰 | 3/5 | 60 | 1/1 | | 1/2 | | 1/2 | | | 2 | 1 | | 2 | | 1 | | | | | | | | 36:48 |
| 25 | 李朗轩 | 1/1 | 100 | | | 1/1 | | | | | | | | | | | 1 | | | | | | | 08:59 |
| 26 | 赵凯 | | | | | | | | | | | | | | | | | | | | | | | 56:08 |
| 27 | 金硕 | 3/3 | 100 | | 1/1 | | | 1/1 | 1/1 | | | 1 | 1 | 3 | | | | | 1 | 1 | | | | 30:04 |
| 28 | 罗智勇 | 1/1 | 100 | | | 1/1 | | | | | | 1 | | 1 | | | | | | | | | | 38:37 |
| 31 | 刘世昌 | 1/4 | 25 | 1/4 | | | | | | | | | | 2 | | | | | | | | | | 34:11 |
| 33 | 杨金龙 | 1/2 | 50 | | | 1/1 | | | 0/1 | | | | | 1 | | | | | | | | | | 28:40 |
| | 合计 | 24/44 | 54.55 | 5/15 | 2/6 | 4/5 | 3/4 | 3/3 | 7/11 | | | 2 | 3 | 3 | 13 | 4 | 4 | | | 1 | 1 | | | 06:57:41 |

| 守门员 | | 救球 / 射门 | | | | | | | | | | | 时间 |
|-----|-----|---------|-------|-----|-----|-----|-----|-----|------|-----|-----|--|----------|
| # | 姓名 | 合计 | % | 9m | 6m | 边射 | 7m | 快攻 | 突破 | 任意球 | 超远射 | | 时间 |
| 12 | 齐振东 | 1/2 | 50 | | | 0/1 | | | 1/1 | | | | 03:01 |
| 26 | 赵凯 | 8/34 | 23.53 | 2/6 | 1/5 | 2/4 | 1/3 | 1/5 | 0/10 | 1/1 | | | 56:08 |
| | 合计 | 9/36 | 25 | 2/6 | 1/5 | 2/5 | 1/3 | 1/5 | 1/11 | 1/1 | | | 00:59:09 |

助攻* 未得分助攻



2024-2025中国手球超级联赛 (男子联赛厦门赛区)

福建厦门
预赛



中国手球协会
CHINESE HANDBALL ASSOCIATION

射门区域统计
场次 NO.11

广东 26.0 - 29.0 安徽
(10.5-14.5)(15.5-14.5)

2024-12-07 15:45
厦门集美大学光前体育

裁判: 徐健(CHN) / 史金田(CHN)

场上队员射门区域

5.赖文广

6.吕会强

9.范保坤

10.周仲坤

11.吴凯斌

12.齐振东

13.张昌轲

| | | |
|--|--|--|
| | | |
| | | |
| | | |

| | | |
|-----|--|--|
| | | |
| | | |
| 0/1 | | |

| | | |
|--|--|--|
| | | |
| | | |
| | | |

| | | |
|-----|--|-----|
| | | |
| 0/1 | | 0/1 |
| 0/1 | | 1/1 |

| | | |
|-----|-----|--|
| 1/1 | 1/1 | |
| | | |
| | | |

| | | |
|--|--|--|
| | | |
| | | |
| | | |

| | | |
|-----|--|--|
| 1/1 | | |
| 1/1 | | |
| 3/4 | | |

18.高玉杰

20.赵如隆

22.黄培杰

1射门
25.李朗轩

26.赵凯

27.金硕

2射门
28.罗智勇

| | | |
|--|--|--|
| | | |
| | | |
| | | |

| | | |
|-----|-----|-----|
| 1/1 | | 2/2 |
| | 0/1 | 0/1 |
| 1/1 | 1/1 | 1/1 |

| | | |
|-----|--|-----|
| | | |
| 1/2 | | |
| 1/1 | | 1/2 |

| | | |
|--|--|-----|
| | | |
| | | |
| | | 1/1 |

| | | |
|--|--|--|
| | | |
| | | |
| | | |

| | | |
|--|--|-----|
| | | 1/1 |
| | | 1/1 |
| | | 1/1 |

| | | |
|--|-----|--|
| | | |
| | | |
| | 1/1 | |

31.刘世昌

2射门 1被封
33.杨金龙

.合计

| | | |
|-----|-----|--|
| | 0/1 | |
| 1/1 | 0/1 | |
| 0/1 | | |

| | | |
|-----|--|-----|
| | | |
| | | |
| 1/1 | | 0/1 |

| | | |
|------|-----|-----|
| 3/3 | 1/2 | 3/3 |
| 3/5 | 0/2 | 1/3 |
| 6/10 | 2/2 | 5/7 |

5射门 2被封

守门员封挡区域

12.齐振东

26.赵凯

.合计

| | | |
|--|--|-----|
| | | 0/1 |
| | | 1/1 |
| | | |

| | | |
|-----|-----|-----|
| 1/4 | 0/1 | 0/4 |
| 2/3 | | 3/5 |
| 1/9 | 0/2 | 1/6 |

| | | |
|-----|-----|-----|
| 1/4 | 0/1 | 0/5 |
| 2/3 | | 4/6 |
| 1/9 | 0/2 | 1/6 |

射门位置

进攻

防守

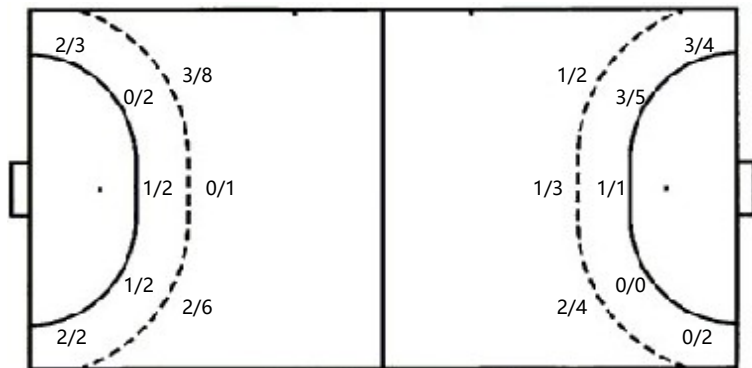

7m球 3/4
快攻 3/3
突破 7/11
超远射 0/0
任意球 0/0

7m球 2/3
快攻 4/5
突破 10/11
超远射 0/0
任意球 0/1

射门统计

| 位置 | 得分 | 被救 | 射失 | 击柱 | 被封 | 合计 | % |
|-----|----|----|----|----|----|----|-----|
| 9m | 5 | 5 | 3 | | 2 | 15 | 33 |
| 6m | 2 | 3 | 1 | | | 6 | 33 |
| 边射 | 4 | 1 | | | | 5 | 80 |
| 7m | 3 | 1 | | | | 4 | 75 |
| 快攻 | 3 | | | | | 3 | 100 |
| 突破 | 7 | 3 | 1 | | | 11 | 64 |
| 任意球 | | | | | | | |
| 超远射 | | | | | | | |
| 合计 | 24 | 13 | 5 | | 2 | 44 | 55 |



2024-2025中国手球超级联赛 (男子联赛厦门赛区)

福建厦门

预赛



中国手球协会
CHINESE HANDBALL ASSOCIATION

射门区域统计
场次 NO.11

广东 26.0 - 29.0 安徽

(10.5-14.5)(15.5-14.5)

2024-12-07 15:45
厦门集美大学光前体育

裁判: 徐健(CHN) / 史金田(CHN)

安徽

| # | 运动员 姓名 | 射门/射球 | | | | | | | | | 进攻 | | | | 防守 | | | 处罚 | | | 时间 | | |
|----|-----------|-------|-------|-----|-----|-----|-----|-----|-------|-----|-----|----|-----|----|----|----|----|----|---|----|----|---|----------|
| | | 合计 | % | 9m | 6m | 边射 | 7m | 快攻 | 突破 | 任意球 | 超远射 | 助攻 | 助攻* | 造7 | 失误 | 抢球 | 被造 | 封球 | 警 | 2m | | 红 | 蓝 |
| 2 | 张天进 | | | | | | | | | | | | | | | | | | | | | | 14:58 |
| 3 | 张建 | 0/2 | | | | 0/2 | | | | | | | | | 4 | | | | | | | | 50:38 |
| 4 | 王巨柱 | | | | | | | | | | | | | | | | | | | | | | 00:00 |
| 6 | 叶志伟 | 4/5 | 80 | | 1/1 | | | | 3/4 | | | | | | | | | | | | | | 16:16 |
| 8 | 管家乐 | 5/6 | 83.33 | | 1/1 | 2/3 | | 2/2 | | | | | | | | | | | | 1 | | | 42:49 |
| 9 | 李双 | 1/2 | 50 | 1/1 | 0/1 | | | | | | 1 | 1 | | 2 | 1 | 1 | 2 | | 1 | | | | 43:22 |
| 10 | 王东昇 | | | | | | | | | | | | | | | | | | | | | | 00:00 |
| 12 | 饶原源 | 5/5 | 100 | | | | | | 5/5 | | 2 | 3 | 2 | | | | | | | | | | 44:36 |
| 13 | 金永峰 | 5/9 | 55.56 | 2/5 | 1/1 | | 2/3 | | | | | | | 1 | | 1 | | | | | | | 53:20 |
| 14 | 姚幸运 | | | | | | | | | | | | | | | | | | | | | | 09:22 |
| 16 | 丁浩然 | | | | | | | | | | 1 | | | 2 | | | | | | | | | 44:59 |
| 19 | 李明 | | | | | | | | | | | | | | | | | | | | | | 14:04 |
| 22 | 谢谨阳 | | | | | | | | | | | | | | | | | | | | | | 00:13 |
| 24 | 徐安格 | 4/6 | 66.67 | | 1/2 | 1/1 | | 1/2 | 1/1 | | | | 1 | 1 | | 1 | | | | 1 | | | 48:11 |
| 25 | 毛饶翔 | | | | | | | | | | | | | 3 | 1 | | | | | | | | 07:46 |
| 27 | 朱正翔 | 3/6 | 50 | 1/3 | | | | 1/1 | 1/1 | 0/1 | | | 1 | | 2 | | | | | | | | 23:48 |
| | 合计 | 27/41 | 65.85 | 4/9 | 4/6 | 3/6 | 2/3 | 4/5 | 10/11 | 0/1 | | 4 | 4 | 4 | 13 | 4 | 3 | 2 | | 3 | | | 06:54:22 |

| 守门员 | | 救球 / 射门 | | | | | | | | | | 时间 |
|-----|-----|---------|-------|------|-----|-----|-----|-----|------|-----|-----|----------|
| # | 姓名 | 合计 | % | 9m | 6m | 边射 | 7m | 快攻 | 突破 | 任意球 | 超远射 | |
| 16 | 丁浩然 | 7/26 | 26.92 | 2/7 | 2/4 | 0/3 | 0/1 | 0/3 | 3/8 | | | 44:59 |
| 19 | 李明 | 6/10 | 60 | 3/3 | 1/1 | 1/2 | 1/2 | | 0/2 | | | 14:04 |
| 22 | 谢谨阳 | 0/1 | | | | | | 0/1 | | | | 00:13 |
| | 合计 | 13/37 | 35.14 | 5/10 | 3/5 | 1/5 | 1/4 | 0/3 | 3/10 | | | 00:59:16 |

助攻* 未得分助攻



2024-2025中国手球超级联赛 (男子联赛厦门赛区)

福建厦门

预赛



中国手球协会
CHINESE HANDBALL ASSOCIATION

个人/全队技术统计
场次 NO.11

广东 26.0 - 29.0 安徽
(10.5-14.5)(15.5-14.5)

2024-12-07 15:45
厦门集美大学光前体育

裁判: 徐健(CHN) / 史金田(CHN)

Shot distribution by player

2.张天进

3.张建

4.王巨柱

6.叶志伟

8.管家乐

9.李双

10.王东昇

| | | |
|--|--|--|
| | | |
| | | |
| | | |

| | | |
|--|--|-----|
| | | |
| | | 0/1 |
| | | |

| | | |
|--|--|--|
| | | |
| | | |
| | | |

| | | |
|-----|--|-----|
| | | 1/1 |
| | | 1/2 |
| 1/1 | | 1/1 |

| | | |
|-----|-----|-----|
| 1/1 | 1/1 | 1/1 |
| | | 0/1 |
| | 1/1 | 1/1 |

| | | |
|-----|--|--|
| | | |
| | | |
| 1/1 | | |

| | | |
|--|--|--|
| | | |
| | | |
| | | |

12.饶原源

13.金永峰

14.姚幸运

16.丁浩然

19.李明

22.谢谨阳

24.徐安格

| | | |
|-----|--|--|
| 1/1 | | |
| 1/1 | | |
| 3/3 | | |

| | | |
|-----|-----|-----|
| | | |
| | | 1/1 |
| 2/3 | 1/1 | 1/1 |

| | | |
|--|--|--|
| | | |
| | | |
| | | |

| | | |
|--|--|--|
| | | |
| | | |
| | | |

| | | |
|--|--|--|
| | | |
| | | |
| | | |

| | | |
|--|--|--|
| | | |
| | | |
| | | |

| | | |
|-----|--|-----|
| 1/1 | | 1/1 |
| 0/1 | | |
| 1/1 | | 1/2 |

25.毛饶翔

27.朱正翔

.合计

| | | |
|--|--|--|
| | | |
| | | |
| | | |

| | | |
|-----|--|-----|
| 0/1 | | 2/2 |
| 0/1 | | 0/1 |
| | | 1/1 |

| | | |
|-----|-----|-----|
| 3/4 | 1/1 | 5/5 |
| 1/3 | | 2/6 |
| 8/9 | 2/2 | 5/6 |

2击柱 3射失

Saves distribution goalkeepers

16.丁浩然

19.李明

22.谢谨阳

.合计

| | | |
|-----|-----|-----|
| 0/2 | 0/1 | 0/3 |
| 1/4 | 2/2 | 2/3 |
| 1/6 | 0/1 | 1/4 |

| | | |
|-----|-----|-----|
| | 1/1 | |
| 1/1 | | |
| 3/4 | 0/1 | 1/3 |

| | | |
|-----|--|--|
| 0/1 | | |
| | | |
| | | |

| | | |
|------|-----|-----|
| 0/3 | 1/2 | 0/3 |
| 2/5 | 2/2 | 2/3 |
| 4/10 | 0/2 | 2/7 |

射门位置

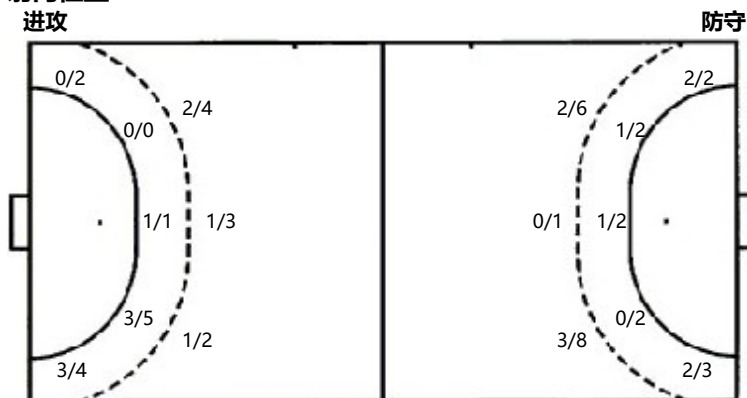

射门统计

| 位置 | 得分 | 被救 | 射失 | 击柱 | 被射 | 合计 | % |
|-----|----|----|----|----|----|----|----|
| 9m | 4 | 2 | 1 | 2 | | 9 | 44 |
| 6m | 4 | 1 | 1 | | | 6 | 67 |
| 边射 | 3 | 2 | 1 | | | 6 | 50 |
| 7m | 2 | 1 | | | | 3 | 67 |
| 快攻 | 4 | 1 | | | | 5 | 80 |
| 突破 | 10 | 1 | | | | 11 | 91 |
| 任意球 | | 1 | | | | 1 | |
| 超远射 | | | | | | | |
| 合计 | 27 | 9 | 3 | 2 | | 41 | 66 |

7m球 2/3
快攻 4/5
突破 10/11
超远射 0/0
任意球 0/1

7m球 3/4
快攻 3/3
突破 7/11
超远射 0/0
任意球 0/0