



2024-2025中国手球超级联赛 (男子联赛厦门赛区)

福建厦门
四分之一决赛



中国手球协会
CHINESE HANDBALL ASSOCIATION

个人/全队技术统计
场次 NO.18

山东大地 31.5 - 26.0 上海
(18.0-15.0)(13.5-11.0)

2024-12-10 15:00
厦门集美大学光前体育馆

裁判: 张斌(CHN) / 唐邵华(CHN)

山东大地

| # | 运动员 姓名 | 进球/射门 | | | | | | | | | 进攻 | | | | 防守 | | | 处罚 | | | 时间 | | |
|----|-----------|-------|-------|------|-----|------|-----|-----|------|-----|-----|----|-----|----|----|----|----|----|---|----|----|---|----------|
| | | 合计 | % | 9m | 6m | 边射 | 7m | 快攻 | 突破 | 任意球 | 超远射 | 助攻 | 助攻* | 造7 | 失误 | 抢球 | 被造 | 封球 | 警 | 2m | | 红 | 蓝 |
| 1 | 宋晓晨 | | | | | | | | | | | | | | | | | | | | | | 00:00 |
| 3 | 李相杰 | 2/3 | 66.67 | | | 2/3 | | | | | | | | 1 | | | | | | | | | 14:54 |
| 9 | 赵元 | 1/3 | 33.33 | 0/2 | | | | | 1/1 | | 1 | | | | | | | | | 1 | | | 17:12 |
| 10 | 盖秀越 | 2/6 | 33.33 | | | 1/3 | | 1/1 | 0/2 | | | | | 2 | | | | | | 1 | | | 40:31 |
| 11 | 杨毅 | 9/13 | 69.23 | 5/7 | 1/1 | | 1/1 | 1/1 | 1/3 | | 3 | 1 | | 1 | 1 | | | | | | | | 60:00 |
| 12 | 周铁程 | | | | | | | | | | | | | | | | | | | | | | 00:24 |
| 13 | 刘振宇 | 1/1 | 100 | 1/1 | | | | | | | | | | 1 | | | | | | | | | 10:38 |
| 15 | 董纪法 | | | | | | | | | | | | | | | | | | | | | | 00:00 |
| 16 | 于性哲 | 0/1 | 0 | | | | | | | 0/1 | | 1 | | | | | | | | | | | 57:19 |
| 19 | 杜忠浩 | | | | | | | | | | | | | | | | | | | | | | 02:02 |
| 21 | 陈明浩 | 5/8 | 62.5 | 3/5 | | | | | 2/3 | | 2 | 1 | | 1 | 1 | | | | | | | | 50:10 |
| 24 | 杨家浩 | 2/4 | 50 | | | 2/3 | | 0/1 | | | | | | | | | | | | | | | 43:13 |
| 31 | 邓云飞 | 1/1 | 100 | | | 1/1 | | | | | | | | | | 1 | | | | | | | 10:02 |
| 32 | 胡晋铭 | 2/3 | 66.67 | | 2/2 | | | | 0/1 | | | | | 1 | 1 | | | | | | 1 | | 44:20 |
| 33 | 吴夏冰 | 2/2 | 100 | | 2/2 | | | | | | | | | | | | | | | | | | 15:21 |
| 34 | 王钟彬 | 3/4 | 75 | | 1/1 | | | 1/1 | 1/2 | | 1 | | 1 | 1 | 2 | | | | | | | | 45:16 |
| | 合计 | 30/49 | 61.22 | 9/15 | 6/6 | 6/10 | 1/1 | 3/4 | 5/12 | | 0/1 | 7 | 3 | 2 | 8 | 4 | 1 | | | | 3 | | 06:51:22 |

| 守门员 | | 救球/射门 | | | | | | | | | | 时间 |
|-----|-----|-------|-------|-------|-----|-----|-----|-----|------|-----|-----|----------|
| # | 姓名 | 合计 | % | 9m | 6m | 边射 | 7m | 快攻 | 突破 | 任意球 | 超远射 | |
| 1 | 宋晓晨 | | | | | | | | | | | 00:00 |
| 12 | 周铁程 | 0/1 | | | | | | 0/1 | | | | 00:24 |
| 16 | 于性哲 | 16/39 | 41.03 | 10/15 | 2/6 | 1/2 | 0/1 | 1/5 | 2/10 | | | 57:19 |
| | 合计 | 16/40 | 40 | 10/15 | 2/6 | 1/2 | 0/2 | 1/5 | 2/10 | | | 00:57:43 |

助攻* 未得分助攻



2024-2025中国手球超级联赛 (男子联赛厦门赛区)

福建厦门
四分之一决赛



中国手球协会
CHINESE HANDBALL ASSOCIATION

射门区域统计
场次 NO.18

山东大地 31.5 - 26.0 上海
(18.0-15.0)(13.5-11.0)

2024-12-10 15:00
厦门集美大学光前体育

裁判: 张斌(CHN) / 唐邵华(CHN)

场上队员射门区域

1.宋晓晨

3.李相杰

9.赵元

10.盖秀越

11.杨毅

12.周铁程

13.刘振宇

| | | |
|--|--|--|
| | | |
| | | |
| | | |

| | | |
|-----|--|--|
| | | |
| 2/2 | | |
| | | |

| | | |
|--|-----|-----|
| | | |
| | 0/1 | |
| | | 1/1 |

| | | |
|-----|--|-----|
| 0/1 | | 1/1 |
| 0/1 | | 0/1 |
| 1/1 | | |

| | | |
|-----|-----|-----|
| 1/1 | | |
| | 0/1 | 1/2 |
| 2/2 | 2/2 | 3/4 |

| | | |
|--|--|--|
| | | |
| | | |
| | | |

| | | |
|--|--|-----|
| | | |
| | | |
| | | 1/1 |

15.董纪法

16.于性哲

19.杜忠浩

21.陈明浩

24.杨家浩

31.邓云飞

32.胡晋铭

| | | |
|--|--|--|
| | | |
| | | |
| | | |

| | | |
|--|--|--|
| | | |
| | | |
| | | |

| | | |
|--|--|--|
| | | |
| | | |
| | | |

| | | |
|-----|-----|-----|
| 1/1 | 0/1 | 1/1 |
| 1/1 | | 1/1 |
| 1/2 | | |

| | | |
|-----|--|-----|
| 1/1 | | 1/1 |
| 0/1 | | 0/1 |
| | | |

| | | |
|--|-----|--|
| | | |
| | | |
| | 1/1 | |

| | | |
|-----|--|--|
| | | |
| | | |
| 1/1 | | |

33.吴夏冰

34.王钟彬

.合计

1射失

| | | |
|--|-----|--|
| | | |
| | | |
| | 2/2 | |

| | | |
|-----|-----|--|
| 1/1 | 1/1 | |
| | | |
| 1/2 | | |

| | | |
|-----|-----|-----|
| 4/5 | 1/2 | 3/3 |
| 3/5 | 0/2 | 3/6 |
| 6/8 | 4/4 | 6/7 |

2击柱 5射失

守门员封挡区域

1.宋晓晨

12.周铁程

16.于性哲

.合计

| | | |
|--|--|--|
| | | |
| | | |
| | | |

| | | |
|-----|--|--|
| | | |
| | | |
| 0/1 | | |

| | | |
|-----|-----|------|
| 0/4 | 2/2 | 1/1 |
| 2/4 | 1/1 | 3/5 |
| 4/8 | 1/1 | 2/13 |

| | | |
|-----|-----|------|
| 0/4 | 2/2 | 1/1 |
| 2/4 | 1/1 | 3/5 |
| 4/9 | 1/1 | 2/13 |

射门位置

进攻

防守

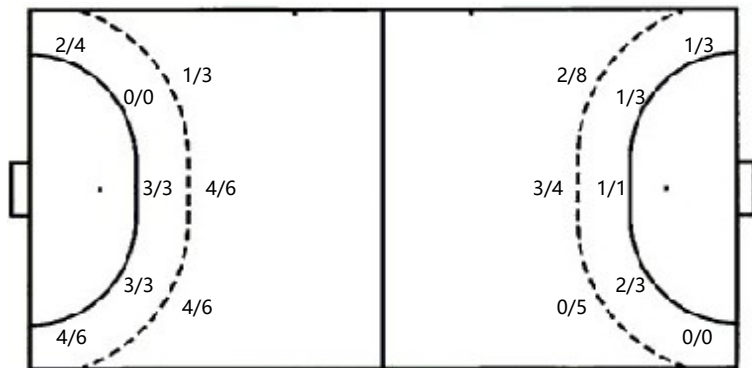

7m球 1/1
快攻 3/4
突破 5/12
超远射 0/1
任意球 0/0

7m球 2/2
快攻 4/6
突破 8/10
超远射 0/0
任意球 0/0

射门统计

| 位置 | 得分 | 被救 | 射失 | 击柱 | 被封 | 合计 | % |
|-----|----|----|----|----|----|----|-----|
| 9m | 9 | 4 | 2 | | | 15 | 60 |
| 6m | 6 | | | | | 6 | 100 |
| 边射 | 6 | 3 | | 1 | | 10 | 60 |
| 7m | 1 | | | | | 1 | 100 |
| 快攻 | 3 | 1 | | | | 4 | 75 |
| 突破 | 5 | 4 | 2 | 1 | | 12 | 42 |
| 任意球 | | | | | | | |
| 超远射 | | | 1 | | | 1 | |
| 合计 | 30 | 12 | 5 | 2 | | 49 | 61 |



2024-2025中国手球超级联赛 (男子联赛厦门赛区)

福建厦门
四分之一决赛中国手球协会
CHINESE HANDBALL ASSOCIATION射门区域统计
场次 NO.18山东大地 31.5 - 26.0 上海
(18.0-15.0)(13.5-11.0)2024-12-10 15:00
厦门集美大学光前体育馆

裁判: 张斌(CHN) / 唐邵华(CHN)

上海

| # | 运动员 姓名 | 射门/射球 | | | | | | | | 进攻 | | | | 防守 | | | 处罚 | | 时间 | | | | |
|----|-----------|-------|-------|------|-----|-----|-----|-----|------|-----|-----|----|-----|----|----|----|----|----|----|---|----|---|----------|
| | | 合计 | % | 9m | 6m | 边射 | 7m | 快攻 | 突破 | 任意球 | 超远射 | 助攻 | 助攻* | 造7 | 失误 | 抢球 | 被造 | 封球 | | 警 | 2m | 红 | 蓝 |
| 2 | 周倍仕 | | | | | | | | | | | | | | | | | | | | | | 00:00 |
| 5 | 贺政 | 3/4 | 75 | 0/1 | 1/1 | 1/1 | | 1/1 | | | | | | 1 | | | | | | | | | 36:26 |
| 7 | 张立成 | 5/7 | 71.43 | 3/5 | | | 1/1 | | 1/1 | | | 1 | | | | | | | | | | | 60:00 |
| 8 | 高震东 | | | | | | | | | | | | | | | | | | | | | | 00:00 |
| 9 | 刘子杰 | 3/4 | 75 | | 3/4 | | | | | | | | | 3 | | | | | | | | | 33:24 |
| 10 | 朱世杰 | 7/12 | 58.33 | 1/4 | | | | 1/2 | 5/6 | | 2 | 2 | 1 | 5 | | 1 | | | | 1 | | | 48:01 |
| 14 | 沈吉磊 | 4/6 | 66.67 | 0/1 | 0/1 | | 1/1 | 1/1 | 2/2 | | 1 | | | | | | | | | | | | 41:50 |
| 15 | 庄旭杰 | | | | | | | | | | | | | | | | | | | 1 | | | 53:30 |
| 16 | 张逸豪 | | | | | | | | | | | | | | | | | | | | | | 14:26 |
| 22 | 陈辰 | | | | | | | | | | | | | | | | | | | | | | 43:58 |
| 23 | 周烁 | | | | | | | | | | | | | | | | | | | | | | 00:00 |
| 25 | 潘玮杰 | 0/2 | | | | 0/2 | | | | | | | | | | | | | | | | | 26:49 |
| 26 | 曹云鹏 | | | | | | | | | | | | | | | | | | | | | | 00:00 |
| 29 | 王子豪 | | | | | | | | | | | | | | | | | | | | | | 00:00 |
| 31 | 李瑞 | | | | | | | | | | | | | | | | | | | | | | 00:00 |
| 88 | 杨廷庆 | 2/10 | 20 | 1/6 | 0/1 | | | 1/2 | 0/1 | | 1 | 2 | | 3 | 1 | 1 | | | | | | | 57:18 |
| | 合计 | 24/45 | 53.33 | 5/17 | 4/7 | 1/3 | 2/2 | 4/6 | 8/10 | | 4 | 5 | 1 | 12 | 1 | 2 | | | | 2 | | | 06:55:42 |

| 守门员 | | 救球 / 射门 | | | | | | | | | | 时间 |
|-----|-----|---------|-------|------|-----|-----|-----|-----|-----|-----|-----|----------|
| # | 姓名 | 合计 | % | 9m | 6m | 边射 | 7m | 快攻 | 突破 | 任意球 | 超远射 | |
| 16 | 张逸豪 | 2/10 | 20 | 0/3 | 0/2 | 1/1 | | 0/1 | 1/3 | | | 14:26 |
| 22 | 陈辰 | 9/31 | 29.03 | 4/10 | 0/4 | 1/7 | 0/1 | 1/3 | 3/6 | | | 43:58 |
| | 合计 | 11/41 | 26.83 | 4/13 | 0/6 | 2/8 | 0/1 | 1/4 | 4/9 | | | 00:58:24 |

助攻* 未得分助攻



2024-2025中国手球超级联赛 (男子联赛厦门赛区)

福建厦门
四分之一决赛



中国手球协会
CHINESE HANDBALL ASSOCIATION

个人/全队技术统计
场次 NO.18

山东大地 31.5 - 26.0 上海
(18.0-15.0)(13.5-11.0)

2024-12-10 15:00
厦门集美大学光前体育

裁判: 张斌(CHN) / 唐邵华(CHN)

Shot distribution by player

2.周倍仕

5.贺政

7.张立成

8.高震东

9.刘子杰

10.朱世杰

14.沈吉磊

| | | |
|--|--|--|
| | | |
| | | |
| | | |

| | | |
|-----|--|-----|
| | | |
| 2/2 | | |
| 0/1 | | 1/1 |

| | | |
|-----|-----|-----|
| 1/1 | 0/1 | |
| | 0/1 | |
| 2/2 | | 2/2 |

| | | |
|--|--|--|
| | | |
| | | |
| | | |

| | | |
|-----|--|-----|
| 1/1 | | |
| | | |
| 1/1 | | 1/1 |

| | | |
|-----|--|-----|
| 1/1 | | |
| 0/1 | | 1/2 |
| 1/2 | | 4/5 |

| | | |
|-----|--|-----|
| 1/1 | | |
| | | 0/1 |
| 0/1 | | 3/3 |

15.庄旭杰

16.张逸豪

22.陈辰

23.周烁

1击柱
25.潘玮杰

1射失
26.曹云鹏

29.王子豪

| | | |
|--|--|--|
| | | |
| | | |
| | | |

| | | |
|--|--|--|
| | | |
| | | |
| | | |

| | | |
|--|--|--|
| | | |
| | | |
| | | |

| | | |
|--|--|--|
| | | |
| | | |
| | | |

| | | |
|--|-----|--|
| | | |
| | | |
| | 0/1 | |

| | | |
|--|--|--|
| | | |
| | | |
| | | |

| | | |
|--|--|--|
| | | |
| | | |
| | | |

1射失

31.李瑞

88.杨廷庆

.合计

| | | |
|--|--|--|
| | | |
| | | |
| | | |

| | | |
|-----|-----|-----|
| | 0/1 | 0/1 |
| 0/1 | | 1/2 |
| 1/2 | | 0/1 |

| | | |
|-----|-----|-------|
| 4/4 | 0/2 | 0/1 |
| 2/4 | 0/1 | 2/5 |
| 5/9 | 0/1 | 11/13 |

1击柱 1射失

2击柱 3射失

Saves distribution goalkeepers

16.张逸豪

22.陈辰

.合计

| | | |
|-----|-----|-----|
| 0/1 | | 0/1 |
| 1/2 | | |
| 0/2 | 0/2 | 1/2 |

| | | |
|-----|-----|-----|
| 1/4 | 1/2 | 0/2 |
| 0/2 | 2/2 | 3/6 |
| 2/6 | 0/2 | 0/5 |

| | | |
|-----|-----|-----|
| 1/5 | 1/2 | 0/3 |
| 2/5 | 2/2 | 3/6 |
| 2/8 | 0/4 | 1/7 |

射门位置

进攻

防守

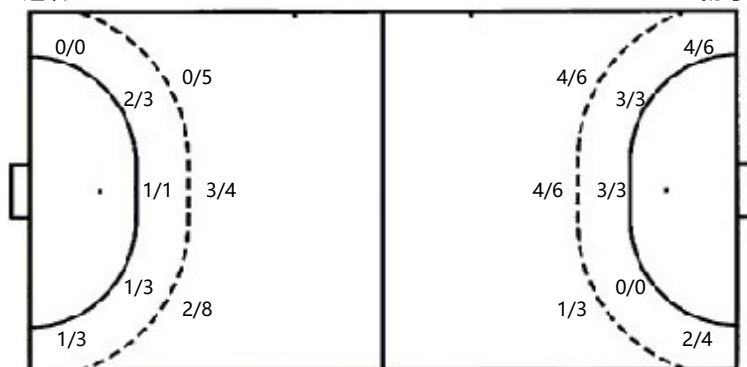

7m球 2/2
快攻 4/6
突破 8/10
超远射 0/0
任意球 0/0

7m球 1/1
快攻 3/4
突破 5/12
超远射 0/1
任意球 0/0

射门统计

| 位置 | 得分 | 被救 | 射失 | 击柱 | 被射 | 合计 | % |
|-----|----|----|----|----|----|----|-----|
| 9m | 5 | 10 | 2 | | | 17 | 29 |
| 6m | 4 | 2 | | 1 | | 7 | 57 |
| 边射 | 1 | 1 | 1 | | | 3 | 33 |
| 7m | 2 | | | | | 2 | 100 |
| 快攻 | 4 | 1 | | 1 | | 6 | 67 |
| 突破 | 8 | 2 | | | | 10 | 80 |
| 任意球 | | | | | | | |
| 超远射 | | | | | | | |
| 合计 | 24 | 16 | 3 | 2 | | 45 | 53 |