



2024-2025中国手球超级联赛 (男子联赛厦门赛区)

福建厦门
四分之一决赛



中国手球协会
CHINESE HANDBALL ASSOCIATION

个人/全队技术统计
场次 NO.19

太平洋保险江苏 30.5 - 24.5 广东
(12.5-12.5)(18.0-12.0)

2024-12-10 17:00
厦门集美大学光前体育

裁判: 王雨洋(CHN) / 刘明华(CHN)

太平洋保险江苏

| 运动员 | | 进球/射门 | | | | | | | | | 进攻 | | | | 防守 | | | 处罚 | | | 时间 | | |
|-----|-----|-------|-------|-----|-----|-----|-----|-----|-------|-----|-----|----|-----|----|----|----|----|----|---|----|----|---|----------|
| # | 姓名 | 合计 | % | 9m | 6m | 边射 | 7m | 快攻 | 突破 | 任意球 | 超远射 | 助攻 | 助攻* | 造7 | 失误 | 抢球 | 被造 | 封球 | 警 | 2m | | 红 | 蓝 |
| 1 | 陈昊 | | | | | | | | | | | | | | 1 | | | | | | | | 35:08 |
| 3 | 柴好 | | | | | | | | | | | | | | 1 | | | | | | | | 07:18 |
| 4 | 季雨 | 2/7 | 28.57 | 0/1 | 0/1 | 0/1 | | 1/1 | 1/2 | 0/1 | | | | 1 | 1 | | | 2 | | 1 | | | 41:05 |
| 7 | 周傲 | 7/12 | 58.33 | 1/2 | 2/3 | | 1/2 | 0/1 | 2/3 | 1/1 | | 2 | | | 1 | | 4 | | | | | | 47:09 |
| 10 | 王凯强 | 9/11 | 81.82 | | 2/3 | | 2/3 | 1/1 | 4/4 | | | | 2 | 1 | | | | | 5 | | | | 48:43 |
| 11 | 张鹏 | 0/2 | 0 | 0/2 | | | | | | | | | | | | | | | | | | | 10:24 |
| 16 | 张帅 | | | | | | | | | | | | | | | | | | | | | | 24:52 |
| 19 | 刘赵梁 | 4/6 | 66.67 | 0/1 | 0/1 | | | | 4/4 | | | 1 | 1 | | | 1 | | 1 | | | | | 39:42 |
| 20 | 庞连康 | 0/1 | 0 | | 0/1 | | | | | | | | | | 1 | 1 | | 1 | | 1 | | | 45:31 |
| 21 | 徐昊天 | 2/2 | 100 | | | 1/1 | | 1/1 | | | | 2 | | | 1 | | | | | | | | 54:18 |
| 22 | 刘文星 | 3/3 | 100 | | | 1/1 | | | 2/2 | | | 1 | | | | | 1 | | | | | | 51:55 |
| 27 | 卢泉栋 | 0/2 | 0 | 0/2 | | | | | | | | | | | | | | | | | | | 08:05 |
| 33 | 闫帅君 | 1/1 | 100 | | | | 1/1 | | | | | | | | | | | | | | | | 03:42 |
| | 合计 | 28/47 | 59.57 | 1/8 | 4/9 | 2/3 | 4/6 | 3/4 | 13/15 | 1/2 | | 6 | 3 | 4 | 6 | 1 | 6 | 8 | 2 | 1 | | | 06:57:52 |

| 守门员 | | 救球 / 射门 | | | | | | | | | | | 时间 |
|-----|----|---------|-------|------|------|-----|-----|-----|-----|-----|-----|----------|----|
| # | 姓名 | 合计 | % | 9m | 6m | 边射 | 7m | 快攻 | 突破 | 任意球 | 超远射 | | |
| 1 | 陈昊 | 7/24 | 29.17 | 3/8 | 1/7 | 0/2 | 0/3 | 1/2 | 2/2 | | | 35:08 | |
| 16 | 张帅 | 2/8 | 25 | 1/3 | 1/3 | | 0/1 | | 0/1 | | | 24:52 | |
| | 合计 | 9/32 | 28.13 | 4/11 | 2/10 | 0/2 | 0/4 | 1/2 | 2/3 | | | 01:00:00 | |

助攻* 未得分助攻



2024-2025中国手球超级联赛 (男子联赛厦门赛区)

福建厦门
四分之一决赛



中国手球协会
CHINESE HANDBALL ASSOCIATION

射门区域统计
场次 NO.19

太平洋保险江苏 30.5 - 24.5 广东
(12.5-12.5)(18.0-12.0)

2024-12-10 17:00
厦门集美大学光前体育

裁判: 王雨洋(CHN) / 刘明华(CHN)

场上队员射门区域

1.陈昊 3.柴好 4.季雨 7.周傲 10.王凯强 11.张鹏 16.张帅

| | | | | | | | | | | | | | | | | | |
|--|--|--|--|-----|-----|-----|--|-----|-----|--|-----|--|--|-----|--|--|--|
| | | | | | | 0/1 | | 1/1 | 4/4 | | | | | 0/1 | | | |
| | | | | | 0/2 | | | 1/1 | 1/2 | | | | | | | | |
| | | | | 0/1 | 2/3 | 3/6 | | 2/2 | 2/2 | | 2/3 | | | 0/1 | | | |

19.刘赵梁 20.庞连康 21.徐昊天 22.刘文星 27.卢泉栋 33.闫帅君 .合计

| | | | | | | | | | | | | | | | | | | | | |
|-----|-----|-----|--|--|-----|-----|--|--|--|--|-----|--|-----|-----|--|-----|--|------|-----|------|
| | | | | | | 1/1 | | | | | 1/1 | | 0/1 | 0/1 | | | | 5/6 | 0/1 | 2/4 |
| 0/1 | | | | | | | | | | | | | | | | | | 1/3 | | 1/3 |
| | 1/1 | 3/3 | | | 0/1 | 1/1 | | | | | | | | | | 1/1 | | 7/10 | 3/4 | 9/13 |

1射失 2射失 1被封

守门员封挡区域

1.陈昊 16.张帅 .合计

| | | | | | | | | |
|-----|-----|-----|-----|--|-----|-----|-----|-----|
| 0/1 | | 1/5 | 0/1 | | 0/2 | 0/2 | | 1/7 |
| 2/3 | | 0/2 | 1/1 | | | 3/4 | | 0/2 |
| 3/6 | 0/3 | 1/4 | | | 1/4 | 3/6 | 0/3 | 2/8 |

射门位置

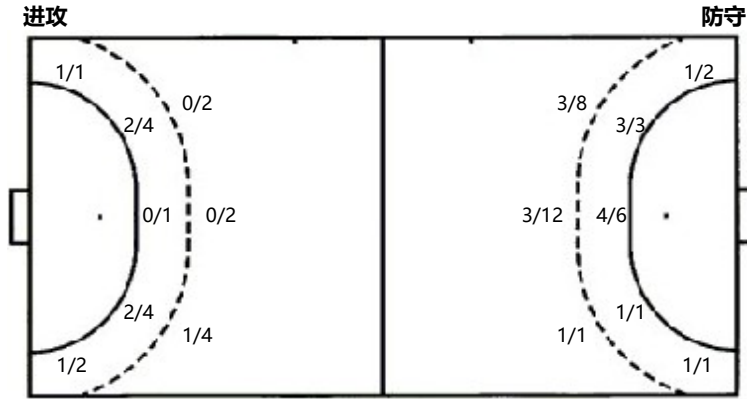

射门统计

| 位置 | 得分 | 被救 | 射失 | 击柱 | 被封 | 合计 | % |
|-----|----|----|----|----|----|----|----|
| 9m | 1 | 4 | 2 | | 1 | 8 | 13 |
| 6m | 4 | 5 | | | | 9 | 44 |
| 边射 | 2 | 1 | | | | 3 | 67 |
| 7m | 4 | 2 | | | | 6 | 67 |
| 快攻 | 3 | 1 | | | | 4 | 75 |
| 突破 | 13 | 2 | | | | 15 | 87 |
| 任意球 | 1 | 1 | | | | 2 | 50 |
| 超远射 | | | | | | | |
| 合计 | 28 | 16 | 2 | | 1 | 47 | 60 |

| | | | |
|-----|-------|-----|-----|
| 7m球 | 4/6 | 7m球 | 4/4 |
| 快攻 | 3/4 | 快攻 | 1/2 |
| 突破 | 13/15 | 突破 | 1/4 |
| 超远射 | 0/0 | 超远射 | 0/0 |
| 任意球 | 1/2 | 任意球 | 0/0 |



2024-2025中国手球超级联赛 (男子联赛厦门赛区)

福建厦门
四分之一决赛



中国手球协会
CHINESE HANDBALL ASSOCIATION

射门区域统计
场次 NO.19

太平洋保险江苏 30.5 - 24.5 广东
(12.5-12.5)(18.0-12.0)

2024-12-10 17:00
厦门集美大学光前体育

裁判: 王雨洋(CHN) / 刘明华(CHN)

广东

| # | 运动员 姓名 | 射门/进球 | | | | | | | | | | 进攻 | | | | 防守 | | | 处罚 | | | 时间 | | |
|----|-----------|-------|-------|------|------|-----|-----|-----|-----|-----|-----|----|-----|----|----|----|----|----|----|----|---|----|---|----------|
| | | 合计 | % | 9m | 6m | 边射 | 7m | 快攻 | 突破 | 任意球 | 超远射 | 助攻 | 助攻* | 造7 | 失误 | 抢球 | 被造 | 封球 | 警 | 2m | 红 | | 蓝 | |
| 6 | 吕会强 | | | | | | | | | | | | | | | | | | | | | | | 11:05 |
| 10 | 周仲坤 | | | | | | | | | | | | | | | | | | | | | | | 17:16 |
| 11 | 吴凯斌 | 2/2 | 100 | | | 1/1 | | 1/1 | | | | | 1 | | | | | | | | | | | 18:30 |
| 12 | 齐振东 | | | | | | | | | | | | | | | | | | | | | | | 09:33 |
| 13 | 张昌轲 | 2/5 | 40 | 1/3 | 1/2 | | | | | | | | 2 | | | 3 | 1 | | | | | | | 39:47 |
| 18 | 高玉杰 | 0/2 | | 0/2 | | | | | | | | | 1 | | 1 | 1 | | | | | | | | 19:23 |
| 20 | 赵如隆 | 1/5 | 20 | 1/4 | | | | | | 0/1 | | | | | 1 | 1 | | 3 | 1 | | | | | 33:25 |
| 22 | 黄培杰 | 5/5 | 100 | | | | 4/4 | | 1/1 | | | | 1 | | 1 | 1 | | | | | | | | 31:46 |
| 23 | 董佳辉 | 2/5 | 40 | 1/2 | 1/1 | | | | | 0/2 | | | | | | | | | | | | | | 20:07 |
| 24 | 邢洪铭 | 3/6 | 50 | 3/6 | | | | | | | | | 3 | 2 | | 1 | | 1 | | | | | | 23:56 |
| 25 | 李朗轩 | | | | | | | | | | | | | | | | | | | | | | | 04:34 |
| 26 | 赵凯 | | | | | | | | | | | | | | | | | | | | | | | 49:56 |
| 27 | 金硕 | 3/4 | 75 | | 3/4 | | | | | | | | | | 1 | 1 | | | | | | | | 45:46 |
| 28 | 罗智勇 | | | | | | | | | | | | | | | | | | | | | | | 20:07 |
| 31 | 刘世昌 | 4/7 | 57.14 | 1/3 | 2/2 | 1/2 | | | | | | | 1 | | 1 | 1 | | | | | | | | 54:49 |
| 33 | 杨金龙 | 1/3 | 33.33 | 0/1 | 1/1 | | | | 0/1 | | | | | | | 1 | | | | | | 1 | | 17:28 |
| | 合计 | 23/44 | 52.27 | 7/21 | 8/10 | 2/3 | 4/4 | 1/2 | 1/4 | | | | 9 | 2 | 6 | 10 | 1 | 4 | 1 | | 1 | | | 06:57:28 |

| 守门员 | | 救球 / 射门 | | | | | | | | | | | 时间 |
|-----|-----|---------|-------|-----|-----|-----|-----|-----|------|-----|-----|----------|----|
| # | 姓名 | 合计 | % | 9m | 6m | 边射 | 7m | 快攻 | 突破 | 任意球 | 超远射 | | |
| 12 | 齐振东 | 5/8 | 62.5 | 4/4 | 1/2 | | 0/1 | | 0/1 | | | 09:33 | |
| 26 | 赵凯 | 11/36 | 30.56 | 0/1 | 4/7 | 1/3 | 2/5 | 1/4 | 2/14 | 1/2 | | 49:56 | |
| | 合计 | 16/44 | 36.36 | 4/5 | 5/9 | 1/3 | 2/6 | 1/4 | 2/15 | 1/2 | | 00:59:29 | |

助攻* 未得分助攻



2024-2025中国手球超级联赛 (男子联赛厦门赛区)

福建厦门
四分之一决赛



中国手球协会
CHINESE HANDBALL ASSOCIATION

个人/全队技术统计
场次 NO.19

太平洋保险江苏 30.5 - 24.5 广东
(12.5-12.5)(18.0-12.0)

2024-12-10 17:00
厦门集美大学光前体育

裁判: 王雨洋(CHN) / 刘明华(CHN)

Shot distribution by player

6. 吕会强

10. 周仲坤

11. 吴凯斌

12. 齐振东

13. 张昌轲

18. 高玉杰

20. 赵如隆

| | | |
|--|--|--|
| | | |
| | | |
| | | |

| | | |
|--|--|--|
| | | |
| | | |
| | | |

| | | |
|--|--|-----|
| | | 1/1 |
| | | 1/1 |
| | | |

| | | |
|--|--|--|
| | | |
| | | |
| | | |

| | | |
|-----|--|-----|
| | | 1/1 |
| 0/1 | | |
| | | 1/1 |

| | | |
|-----|--|--|
| | | |
| 0/1 | | |
| | | |

| | | |
|-----|--|-----|
| | | 1/1 |
| | | |
| 0/2 | | |

22. 黄培杰

23. 董佳辉

24. 邢洪铭

25. 李朗轩

26. 赵凯

27. 金硕

28. 罗智勇

| | | |
|-----|-----|-----|
| 1/1 | | 1/1 |
| | | |
| 1/1 | 1/1 | 1/1 |

| | | |
|-----|--|-----|
| | | 1/1 |
| | | |
| 0/1 | | 1/1 |

| | | |
|-----|--|-----|
| | | |
| 1/1 | | |
| | | 2/4 |

| | | |
|--|--|--|
| | | |
| | | |
| | | |

| | | |
|--|--|--|
| | | |
| | | |
| | | |

| | | |
|-----|-----|-----|
| | | 1/1 |
| 0/1 | | |
| | 2/2 | |

| | | |
|--|--|--|
| | | |
| | | |
| | | |

31. 刘世昌

1击柱 1射失
33. 杨金龙

.合计

| | | |
|-----|--|-----|
| 1/1 | | |
| | | 1/1 |
| 1/1 | | 1/1 |

| | | |
|-----|--|-----|
| | | 0/1 |
| | | |
| 1/1 | | |

| | | |
|-----|-----|-----|
| 2/2 | | 6/7 |
| 1/4 | | 2/2 |
| 3/6 | 3/3 | 6/8 |

2击柱 1被封

3击柱 1射失 8被封

Saves distribution goalkeepers

12. 齐振东

26. 赵凯

.合计

| | | |
|-----|-----|-----|
| | 1/1 | 2/2 |
| 0/1 | | |
| | 0/1 | 2/3 |

| | | |
|------|-----|------|
| 1/6 | | 0/2 |
| 2/2 | | 2/3 |
| 3/10 | 1/3 | 2/10 |

| | | |
|------|-----|------|
| 1/6 | 1/1 | 2/4 |
| 2/3 | | 2/3 |
| 3/10 | 1/4 | 4/13 |

射门位置

进攻

防守

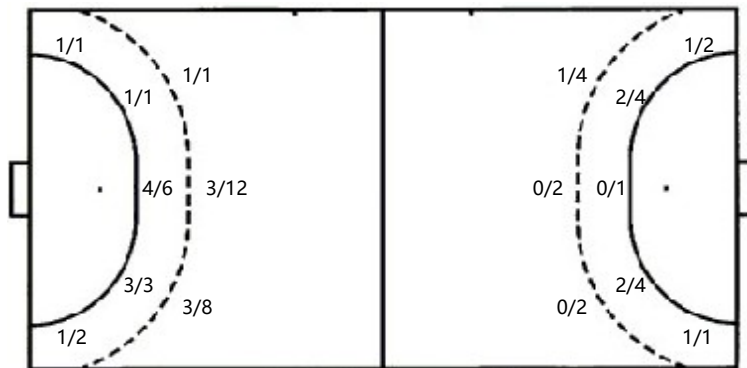

7m球 4/4
 快攻 1/2
 突破 1/4
 超远射 0/0
 任意球 0/0

7m球 4/6
 快攻 3/4
 突破 13/15
 超远射 0/0
 任意球 1/2

射门统计

| 位置 | 得分 | 被救 | 射失 | 击柱 | 被射 | 合计 | % |
|-----|----|----|----|----|----|----|-----|
| 9m | 7 | 4 | 1 | 1 | 8 | 21 | 33 |
| 6m | 8 | 2 | | | | 10 | 80 |
| 边射 | 2 | | | 1 | | 3 | 67 |
| 7m | 4 | | | | | 4 | 100 |
| 快攻 | 1 | 1 | | | | 2 | 50 |
| 突破 | 1 | 2 | | 1 | | 4 | 25 |
| 任意球 | | | | | | | |
| 超远射 | | | | | | | |
| 合计 | 23 | 9 | 1 | 3 | 8 | 44 | 52 |