



2024-2025中国手球超级联赛 (男子联赛厦门赛区)

福建厦门

5-6名



中国手球协会
CHINESE HANDBALL ASSOCIATION

个人/全队技术统计
场次 NO.26

上海 30.0 - 37.0 广东

(18.0-20.5)(12.0-16.5)

2024-12-12 15:00
厦门集美大学光前体育馆

裁判: 王亚光(CHN) / 王雨洋(CHN)

上海

| # | 运动员 姓名 | 进球/射门 | | | | | | | | | 进攻 | | | | 防守 | | | 处罚 | | | 时间 | | |
|----|-----------|-------|-------|------|-----|-----|-----|-----|------|-----|-----|----|-----|----|----|----|----|----|---|----|----|---|----------|
| | | 合计 | % | 9m | 6m | 边射 | 7m | 快攻 | 突破 | 任意球 | 超远射 | 助攻 | 助攻* | 造7 | 失误 | 抢球 | 被造 | 封球 | 警 | 2m | | 红 | 蓝 |
| 2 | 周倍仕 | | | | | | | | | | | | | 1 | | | | | | | | | 02:43 |
| 5 | 贺政 | 3/7 | 42.86 | 2/4 | | | 1/2 | | 0/1 | | | | | 2 | | 3 | | | | | | | 47:30 |
| 7 | 张立成 | 2/4 | 50 | 0/1 | | | 1/1 | 1/1 | 0/1 | | | | | | | | | | | | | | 14:38 |
| 8 | 高震东 | 1/3 | 33.33 | | | | | | 1/3 | | 1 | | | 1 | 1 | | | | | | | | 47:33 |
| 9 | 刘子杰 | 4/5 | 80 | | 3/3 | | | 0/1 | 1/1 | | | | | 2 | | | 1 | | 1 | | | | 45:03 |
| 10 | 朱世杰 | 4/6 | 66.67 | | | | | 1/2 | 3/3 | 0/1 | 2 | | | 1 | | 2 | | | | | | | 40:41 |
| 13 | 谢智超 | | | | | | | | | | 1 | | | | | | | | | | | | 02:08 |
| 14 | 沈吉磊 | 7/11 | 63.64 | 3/5 | | 0/1 | 1/2 | 1/1 | 2/2 | | | | | 3 | 2 | | 2 | | | | | | 43:37 |
| 15 | 庄旭杰 | 1/2 | 50 | | | 1/2 | | | | | | | | | 1 | | | | | | | | 71:32 |
| 16 | 张逸豪 | | | | | | | | | | | | | | | | | | | | | | 29:38 |
| 22 | 陈辰 | | | | | | | | | | | | | | | | | | | | | | 28:40 |
| 23 | 周烁 | 0/1 | 0 | 0/1 | | | | | | | 1 | | | | | | | | | | | | 05:25 |
| 25 | 潘玮杰 | 3/3 | 100 | | | 1/1 | | 2/2 | | | | | | 1 | | | | | | 1 | | | 54:55 |
| 28 | 任浩宇 | | | | | | | | | | | | | | | | | | | | | | 04:40 |
| 29 | 王子豪 | | | | | | | | | | | | | | | | | | | | | | 00:00 |
| 31 | 李瑞 | 2/3 | 66.67 | 1/2 | | | | 1/1 | | | | | | 1 | 1 | | | | | | | | 03:26 |
| | 合计 | 27/45 | 60 | 6/13 | 3/3 | 2/4 | 3/5 | 6/8 | 7/11 | 0/1 | 5 | | 1 | 11 | 5 | 5 | 3 | | 2 | | | | 07:22:09 |

| 守门员 | | 救球 / 射门 | | | | | | | | | | | 时间 |
|-----|-----|---------|-------|-----|-----|-----|-----|-----|------|-----|-----|--|----------|
| # | 姓名 | 合计 | % | 9m | 6m | 边射 | 7m | 快攻 | 突破 | 任意球 | 超远射 | | |
| 16 | 张逸豪 | 4/21 | 19.05 | 0/4 | 0/1 | 2/4 | | 1/3 | 1/9 | | | | 29:38 |
| 22 | 陈辰 | 2/19 | 10.53 | 0/2 | 2/3 | 0/3 | 0/1 | 0/3 | 0/7 | | | | 28:40 |
| | 合计 | 6/40 | 15 | 0/6 | 2/4 | 2/7 | 0/1 | 1/6 | 1/16 | | | | 00:58:18 |

助攻* 未得分助攻



2024-2025中国手球超级联赛 (男子联赛厦门赛区)

福建厦门

5-6名



中国手球协会
CHINESE HANDBALL ASSOCIATION

射门区域统计
场次 NO.26

上海 30.0 - 37.0 广东
(18.0-20.5)(12.0-16.5)

2024-12-12 15:00
厦门集美大学光前体育

裁判: 王亚光(CHN) / 王雨洋(CHN)

场上队员射门区域

2.周倍仕

5.贺政

7.张立成

8.高震东

9.刘子杰

10.朱世杰

13.谢智超

| | | |
|--|--|--|
| | | |
| | | |
| | | |

| | | |
|--|-----|-----|
| | 0/1 | 2/2 |
| | 0/1 | 1/1 |
| | 0/1 | |

| | | |
|-----|-----|-----|
| | | 1/1 |
| | | |
| 1/2 | 0/1 | |

| | | |
|-----|--|-----|
| 1/1 | | |
| 0/1 | | 0/1 |
| | | |

| | | |
|-----|--|-----|
| 1/1 | | 0/1 |
| 1/1 | | 2/2 |
| | | |

| | | |
|--|--|-----|
| | | 2/3 |
| | | |
| | | 2/2 |

| | | |
|--|--|--|
| | | |
| | | |
| | | |

14.沈吉磊

15.庄旭杰

16.张逸豪

22.陈辰

23.周烁

25.潘玮杰

28.任浩宇

| | | |
|-----|-----|-----|
| 2/2 | 1/1 | |
| 1/1 | | 0/1 |
| 2/3 | | 1/1 |

| | | |
|--|--|-----|
| | | |
| | | 1/2 |
| | | |

| | | |
|--|--|--|
| | | |
| | | |
| | | |

| | | |
|--|--|--|
| | | |
| | | |
| | | |

| | | |
|--|--|--|
| | | |
| | | |
| | | |

| | | |
|--|--|-----|
| | | |
| | | 1/1 |
| | | 2/2 |

| | | |
|--|--|--|
| | | |
| | | |
| | | |

29.王子豪

31.李瑞

.合计

1射失

| | | |
|--|--|--|
| | | |
| | | |
| | | |

| | | |
|--|-----|-----|
| | 1/1 | |
| | | |
| | | 1/1 |

| | | |
|-----|-----|-----|
| 4/4 | 2/3 | 5/7 |
| 2/3 | 0/1 | 5/8 |
| 3/5 | 0/2 | 6/6 |

1射失

1击柱 5射失

守门员封挡区域

16.张逸豪

22.陈辰

.合计

| | | |
|-----|-----|-----|
| 0/1 | 0/1 | 1/2 |
| 2/4 | 1/1 | 0/1 |
| 0/3 | 0/4 | 0/4 |

| | | |
|-----|-----|-----|
| 0/4 | 0/1 | 0/3 |
| 0/5 | | 1/2 |
| 1/3 | 0/1 | |

| | | |
|-----|-----|-----|
| 0/5 | 0/2 | 1/5 |
| 2/9 | 1/1 | 1/3 |
| 1/6 | 0/5 | 0/4 |

射门位置

进攻

防守

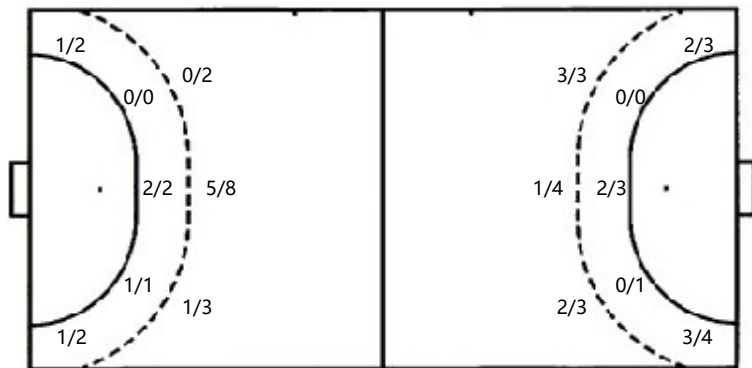

7m球 3/5
 快攻 6/8
 突破 7/11
 超远射 0/0
 任意球 0/1

7m球 1/1
 快攻 5/8
 突破 15/18
 超远射 0/0
 任意球 0/0

射门统计

| 位置 | 得分 | 被救 | 射失 | 击柱 | 被封 | 合计 | % |
|-----|----|----|----|----|----|----|-----|
| 9m | 6 | 4 | 3 | | | 13 | 46 |
| 6m | 3 | | | | | 3 | 100 |
| 边射 | 2 | 1 | 1 | | | 4 | 50 |
| 7m | 3 | 1 | | 1 | | 5 | 60 |
| 快攻 | 6 | 2 | | | | 8 | 75 |
| 突破 | 7 | 4 | | | | 11 | 64 |
| 任意球 | | | 1 | | | 1 | |
| 超远射 | | | | | | | |
| 合计 | 27 | 12 | 5 | 1 | | 45 | 60 |



2024-2025中国手球超级联赛 (男子联赛厦门赛区)

福建厦门

5-6名



中国手球协会
CHINESE HANDBALL ASSOCIATION

射门区域统计
场次 NO.26

上海 30.0 - 37.0 广东

(18.0-20.5)(12.0-16.5)

2024-12-12 15:00
厦门集美大学光前体育

裁判: 王亚光(CHN) / 王雨洋(CHN)

广东

| # | 运动员 姓名 | 射门/射球 | | | | | | | | | 进攻 | | | | 防守 | | | 处罚 | | 时间 | | | |
|----|-----------|-------|-------|------|-----|-----|-----|-----|-------|-----|-----|----|-----|----|----|----|----|----|---|----|----|---|----------|
| | | 合计 | % | 9m | 6m | 边射 | 7m | 快攻 | 突破 | 任意球 | 超远射 | 助攻 | 助攻* | 造7 | 失误 | 抢球 | 被造 | 封球 | 警 | | 2m | 红 | 蓝 |
| 5 | 赖文广 | | | | | | | | | | | | | | | | | | | | | | 00:00 |
| 6 | 吕会强 | 1/2 | 50 | 0/1 | | | | | 1/1 | | | 1 | | | | | | | | | | | 03:59 |
| 9 | 范保坤 | | | | | | | | | | | | | | | | | | | | | | 05:48 |
| 10 | 周仲坤 | 2/3 | 66.67 | | 1/2 | | | 1/1 | | | | | | 1 | | | | | | | | | 42:28 |
| 12 | 齐振东 | | | | | | | | | | | | | | | | | | | | | | 02:50 |
| 13 | 张昌轲 | 5/8 | 62.5 | 1/3 | | 1/2 | | 2/2 | 1/1 | | | | 1 | 2 | 2 | | | | | 1 | | | 43:23 |
| 18 | 高玉杰 | 1/1 | 100 | | | 1/1 | | | | | | 1 | | | 1 | 1 | | | | | | | 27:19 |
| 20 | 赵如隆 | 2/5 | 40 | | 0/1 | | | 0/1 | 2/3 | | | 1 | | 1 | 2 | | | | | | | | 38:44 |
| 22 | 黄培杰 | 4/4 | 100 | | | 1/1 | 1/1 | | 2/2 | | | 1 | 2 | | 3 | | 1 | | | | | | 46:32 |
| 24 | 邢洪铭 | 14/17 | 82.35 | 4/5 | | 1/1 | | 2/2 | 7/9 | | | | | | 2 | | | | | | | | 44:43 |
| 25 | 李朗轩 | 2/2 | 100 | | 1/1 | | | | 1/1 | | | | | | | | | | | | | | 22:52 |
| 26 | 赵凯 | | | | | | | | | | | | | | | | | | | | | | 56:10 |
| 27 | 金硕 | | | | | | | | | | | | | 1 | | | | | | | | | 11:37 |
| 28 | 罗智勇 | 2/2 | 100 | | | 1/1 | | | 1/1 | | | | | 1 | | | | | | | | | 09:04 |
| 31 | 刘世昌 | 1/4 | 25 | 1/1 | | 0/1 | | 0/2 | | | | | | | 1 | 1 | | | | | | | 50:22 |
| 33 | 杨金龙 | | | | | | | | | | | 1 | | | 1 | | | | | | | | 11:16 |
| | 合计 | 34/48 | 70.83 | 6/10 | 2/4 | 5/7 | 1/1 | 5/8 | 15/18 | | | 5 | 2 | 5 | 12 | 4 | 1 | | | 1 | | | 06:57:07 |

| 守门员 | | 救球 / 射门 | | | | | | | | | | | 时间 |
|-----|-----|---------|-------|------|-----|-----|-----|-----|------|-----|-----|----------|----|
| # | 姓名 | 合计 | % | 9m | 6m | 边射 | 7m | 快攻 | 突破 | 任意球 | 超远射 | | |
| 12 | 齐振东 | 0/2 | | 0/1 | | | | 0/1 | | | | 02:50 | |
| 26 | 赵凯 | 12/37 | 32.43 | 4/9 | 0/3 | 1/3 | 1/4 | 2/7 | 4/11 | | | 56:10 | |
| | 合计 | 12/39 | 30.77 | 4/10 | 0/3 | 1/3 | 1/4 | 2/8 | 4/11 | | | 00:59:00 | |

助攻* 未得分助攻



2024-2025中国手球超级联赛 (男子联赛厦门赛区)

福建厦门

5-6名



中国手球协会
CHINESE HANDBALL ASSOCIATION

个人/全队技术统计
场次 NO.26

上海 30.0 - 37.0 广东
(18.0-20.5)(12.0-16.5)

2024-12-12 15:00
厦门集美大学光前体育

裁判: 王亚光(CHN) / 王雨洋(CHN)

Shot distribution by player

5.赖文广

6.吕会强

9.范保坤

10.周仲坤

12.齐振东

13.张昌轲

18.高玉杰

| | | |
|--|--|--|
| | | |
| | | |
| | | |

| | | |
|-----|--|--|
| 1/1 | | |
| | | |
| | | |

| | | |
|--|--|--|
| | | |
| | | |
| | | |

| | | |
|-----|-----|-----|
| 1/1 | 1/1 | |
| | | 0/1 |
| | | |

| | | |
|--|--|--|
| | | |
| | | |
| | | |

| | | |
|-----|--|-----|
| 1/1 | | 2/2 |
| 0/1 | | |
| 1/1 | | 1/1 |

| | | |
|--|--|-----|
| | | 1/1 |
| | | |
| | | |

20.赵如隆

1射失
22.黄培杰

24.邢洪铭

25.李朗轩

26.赵凯

27.金硕

28.罗智勇

| | | |
|-----|-----|--|
| | | |
| | 0/1 | |
| 1/2 | 1/1 | |

| | | |
|-----|-----|-----|
| | | |
| 2/2 | | 1/1 |
| | 1/1 | |

| | | |
|-----|-----|-----|
| 2/2 | | 1/1 |
| 4/4 | | 1/1 |
| 2/2 | 1/1 | 3/3 |

| | | |
|--|-----|--|
| | 1/1 | |
| | | |
| | 1/1 | |

| | | |
|--|--|--|
| | | |
| | | |
| | | |

| | | |
|--|--|--|
| | | |
| | | |
| | | |

| | | |
|-----|-----|--|
| | | |
| 1/1 | | |
| | 1/1 | |

1射失
31.刘世昌

33.杨金龙

2击柱 1被封
.合计

| | | |
|-----|--|-----|
| | | 0/1 |
| 0/1 | | |
| 1/1 | | |

| | | |
|--|--|--|
| | | |
| | | |
| | | |

| | | |
|-----|-----|-----|
| 5/5 | 2/2 | 4/5 |
| 7/9 | 0/1 | 2/3 |
| 5/6 | 5/5 | 4/4 |

1击柱

3击柱 2射失 3被封

Saves distribution goalkeepers

12.齐振东

26.赵凯

.合计

| | | |
|--|-----|-----|
| | 0/1 | |
| | | |
| | | 0/1 |

| | | |
|-----|-----|-----|
| 0/4 | 1/2 | 2/7 |
| 1/3 | 1/1 | 3/8 |
| 2/5 | 2/2 | 0/5 |

| | | |
|-----|-----|-----|
| 0/4 | 1/3 | 2/7 |
| 1/3 | 1/1 | 3/8 |
| 2/5 | 2/2 | 0/6 |

射门位置

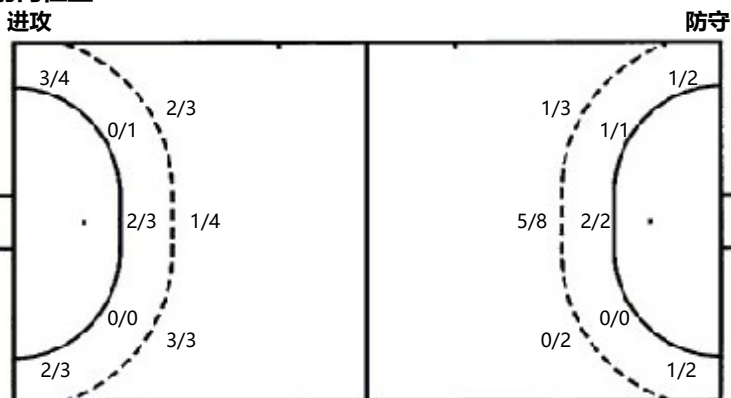

7m球 1/1
快攻 5/8
突破 15/18
超远射 0/0
任意球 0/0

7m球 3/5
快攻 6/8
突破 7/11
超远射 0/0
任意球 0/1

射门统计

| 位置 | 得分 | 被救 | 射失 | 击柱 | 被封 | 合计 | % |
|-----|----|----|----|----|----|----|-----|
| 9m | 6 | | 1 | | 3 | 10 | 60 |
| 6m | 2 | 2 | | | | 4 | 50 |
| 边射 | 5 | 2 | | | | 7 | 71 |
| 7m | 1 | | | | | 1 | 100 |
| 快攻 | 5 | 1 | 1 | 1 | | 8 | 63 |
| 突破 | 15 | 1 | | 2 | | 18 | 83 |
| 任意球 | | | | | | | |
| 超远射 | | | | | | | |
| 合计 | 34 | 6 | 2 | 3 | 3 | 48 | 71 |