



中国手球协会
CHINESE HANDBALL ASSOCIATION

2024-2025中国手球超级联赛 (男子联赛翔安赛区)

福建厦门
四分之一决赛



个人/全队技术统计
场次 NO.20

安徽 37.0 - 22.5 天津
(17.5-8.0)(19.5-14.5)

2025-04-15 20:00
厦门翔安体育交流中心

裁判: 任超凡(CHN) / 管首善(CHN)

安徽

| # | 运动员 姓名 | 合计 | | 进球/射门 | | | | | | | 进攻 | | | | 防守 | | | 处罚 | | | 时间 | | |
|----|-----------|-------|-------|-------|-----|-----|-----|-----|-----|-----|-----|----|-----|----|----|----|------|----|----|---|----|---|----------|
| | | 合计 | % | 9m | 6m | 边射 | 7m | 快攻 | 突破 | 任意球 | 超远射 | 助攻 | 助攻* | 造7 | 失误 | 抢球 | 被造封球 | 警 | 2m | 红 | | 蓝 | |
| 2 | 张天进 | 1/1 | 100 | | 1/1 | | | | | | | | | | | | | | | | | | 30:00 |
| 4 | 王巨柱 | 2/3 | 66.67 | 1/1 | | | 1/2 | | | | | 1 | | | 1 | | | | | | | | 26:32 |
| 6 | 叶志伟 | 5/6 | 83.33 | 5/6 | | | | | | | | | 2 | 1 | | 1 | | | | | | | 36:47 |
| 7 | 张宇 | 4/7 | 57.14 | 2/3 | 0/1 | | | | 2/3 | | | 3 | | | 4 | 1 | | | | | | | 24:15 |
| 8 | 管家乐 | 2/2 | 100 | | | 1/1 | | 1/1 | | | | | | | | 1 | | | | | | | 51:55 |
| 9 | 李双 | 2/5 | 40 | 0/2 | 0/1 | | 1/1 | 1/1 | | | | | | 2 | 1 | | 1 | | | | | | 17:35 |
| 10 | 王东昇 | 3/3 | 100 | | 3/3 | | | | | | | | | 1 | | | 2 | | | | | | 30:00 |
| 13 | 金永峰 | 2/3 | 66.67 | 1/2 | | | | | 1/1 | | | | | | 1 | | | | | | | | 16:12 |
| 16 | 丁浩然 | | | | | | | | | | | | | | | | | | | | | | 30:00 |
| 17 | 单习振 | 5/7 | 71.43 | | | 3/4 | 0/1 | 2/2 | | | | | | | 1 | | | | | | | | 21:11 |
| 19 | 李明 | | | | | | | | | | | | | | | | | | | | | | 10:04 |
| 22 | 谢谨阳 | | | | | | | | | | | | | | | | | | | | | | 19:56 |
| 24 | 徐安格 | | | | | | | | | | | | | | | | | | | | | | 12:51 |
| 25 | 毛饶翔 | 3/5 | 60 | 0/1 | 2/2 | | | | 1/2 | | | 1 | | 1 | | | 1 | | | | | | 40:23 |
| 27 | 朱正翔 | 3/4 | 75 | 1/2 | | | | | 1/1 | 1/1 | | | | | | 1 | | | | | | | 21:24 |
| 29 | 梅少聪 | 2/2 | 100 | | | | | 2/2 | | | | 1 | | | | | 2 | | 1 | | | | 30:47 |
| | 合计 | 34/48 | 70.83 | 10/17 | 6/8 | 4/5 | 2/4 | 6/6 | 5/7 | 1/1 | | 6 | | 4 | 10 | 6 | 4 | 2 | | | | | 06:59:52 |

| 守门员 | | 救球 / 射门 | | | | | | | | | | | 时间 |
|-----|-----|---------|-------|-----|------|-----|-----|-----|-----|-----|-----|----------|----|
| # | 姓名 | 合计 | % | 9m | 6m | 边射 | 7m | 快攻 | 突破 | 任意球 | 超远射 | | |
| 16 | 丁浩然 | 5/13 | 38.46 | 1/6 | 3/4 | | | | | 1/3 | | 30:00 | |
| 19 | 李明 | 2/6 | 33.33 | | 0/2 | 1/1 | 0/1 | 1/1 | 0/1 | | | 10:04 | |
| 22 | 谢谨阳 | 5/15 | 33.33 | 0/2 | 2/5 | 1/1 | 0/3 | 2/2 | 0/2 | | | 19:56 | |
| | 合计 | 12/34 | 35.29 | 1/8 | 5/11 | 2/2 | 0/4 | 3/3 | 1/6 | | | 01:00:00 | |

助攻* 未得分助攻



中国手球协会
CHINESE HANDBALL ASSOCIATION

2024-2025中国手球超级联赛 (男子联赛翔安赛区)

福建厦门
四分之一决赛



射门区域统计
场次 NO.20

安徽 37.0 - 22.5 天津
(17.5-8.0)(19.5-14.5)

2025-04-15 20:00
厦门翔安体育交流中心

裁判: 任超凡(CHN) / 管首善(CHN)

场上队员射门区域

2.张天进

4.王巨柱

6.叶志伟

7.张宇

8.管家乐

9.李双

10.王东昇

| | | |
|-----|--|--|
| 1/1 | | |
| | | |
| | | |

| | | |
|-----|--|-----|
| | | |
| 0/1 | | |
| 1/1 | | 1/1 |

| | | |
|-----|--|-----|
| | | 1/1 |
| | | 2/2 |
| 1/1 | | 1/1 |

| | | |
|-----|--|-----|
| | | |
| | | 1/1 |
| 1/1 | | 2/3 |

| | | |
|-----|--|-----|
| | | |
| | | |
| 1/1 | | 1/1 |

| | | |
|-----|--|-----|
| | | 1/1 |
| 0/1 | | |
| 0/1 | | 1/2 |

| | | |
|--|--|-----|
| | | 1/1 |
| | | 1/1 |
| | | 1/1 |

13.金永峰

16.丁浩然

17.单习振

19.李明

22.谢谨阳

24.徐安格

25.毛饶翔

| | | |
|-----|--|-----|
| | | |
| | | |
| 1/1 | | 1/1 |

| | | |
|--|--|--|
| | | |
| | | |
| | | |

| | | |
|-----|-----|-----|
| | 1/1 | 2/2 |
| 1/1 | | 0/1 |
| | 1/1 | |

| | | |
|--|--|--|
| | | |
| | | |
| | | |

| | | |
|--|--|--|
| | | |
| | | |
| | | |

| | | |
|--|--|--|
| | | |
| | | |
| | | |

| | | |
|-----|-----|-----|
| | | |
| 0/1 | 0/1 | 1/1 |
| 1/1 | | 1/1 |

1射失
27.朱正翔

29.梅少聪

1击柱
.合计

| | | |
|-----|--|-----|
| | | |
| 1/1 | | |
| 1/1 | | 1/1 |

| | | |
|--|-----|-----|
| | | |
| | | |
| | 1/1 | 1/1 |

| | | |
|-----|-----|-------|
| 1/1 | 1/1 | 5/5 |
| 2/5 | 0/1 | 5/6 |
| 7/8 | 2/2 | 11/13 |

3击柱 1射失 2被封

守门员封挡区域

16.丁浩然

19.李明

22.谢谨阳

.合计

| | | |
|-----|-----|-----|
| | 1/2 | |
| 1/2 | | 2/5 |
| 0/1 | 1/1 | 0/2 |

| | | |
|-----|-----|-----|
| | | |
| 1/2 | | 1/1 |
| 0/1 | 0/2 | |

| | | |
|-----|-----|-----|
| 0/1 | | 0/3 |
| 1/1 | 1/1 | 0/3 |
| 2/4 | 1/2 | |

| | | |
|-----|-----|-----|
| 0/1 | 1/2 | 0/3 |
| 3/5 | 1/1 | 3/9 |
| 2/6 | 2/5 | 0/2 |

射门位置

进攻

防守

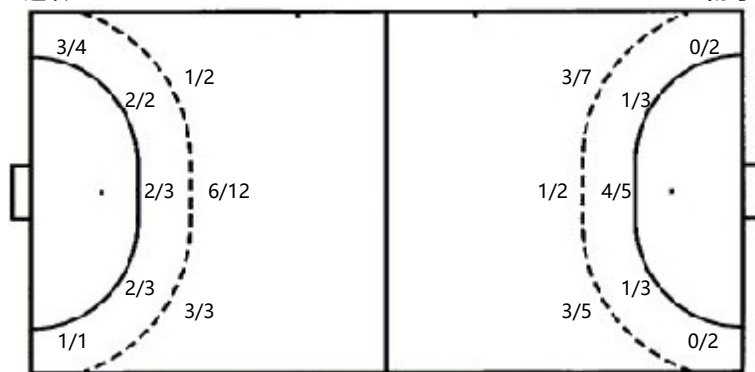

7m球 2/4
快攻 6/6
突破 5/7
超远射 0/0
任意球 1/1

7m球 4/4
快攻 0/3
突破 5/6
超远射 0/0
任意球 0/0

射门统计

| 位置 | 得分 | 被救 | 射失 | 击柱 | 被封 | 合计 | % |
|-----|----|----|----|----|----|----|-----|
| 9m | 10 | 3 | 1 | 2 | 1 | 17 | 59 |
| 6m | 6 | 1 | | | 1 | 8 | 75 |
| 边射 | 4 | 1 | | | | 5 | 80 |
| 7m | 2 | 1 | | 1 | | 4 | 50 |
| 快攻 | 6 | | | | | 6 | 100 |
| 突破 | 5 | 2 | | | | 7 | 71 |
| 任意球 | 1 | | | | | 1 | 100 |
| 超远射 | | | | | | | |
| 合计 | 34 | 8 | 1 | 3 | 2 | 48 | 71 |



中国手球协会
CHINESE HANDBALL ASSOCIATION

2024-2025中国手球超级联赛 (男子联赛翔安赛区)

福建厦门
四分之一决赛



射门区域统计
场次 NO.20

安徽 37.0 - 22.5 天津
(17.5-8.0)(19.5-14.5)

2025-04-15 20:00
厦门翔安体育交流中心

裁判: 任超凡(CHN) / 管首善(CHN)

天津

| # | 运动员 姓名 | 进门/射门 | | | | | | | | | | 进攻 | | | | 防守 | | | 处罚 | | | 时间 | | |
|----|-----------|-------|-------|------|------|-----|-----|-----|-----|-----|-----|----|-----|----|----|----|------|----|----|----|---|----|---|----------|
| | | 合计 | % | 9m | 6m | 边射 | 7m | 快攻 | 突破 | 任意球 | 超远射 | 助攻 | 助攻* | 造7 | 失误 | 抢断 | 被造封球 | 封球 | 警 | 2m | 红 | | 蓝 | |
| 3 | 齐善雨 | 3/4 | 75 | | 2/2 | | | 0/1 | 1/1 | | | | | | | | | | | | | | | 17:35 |
| 4 | 刘雪东 | 3/6 | 50 | 3/6 | | | | | | | 1 | | | 3 | | | | | | | | | | 41:33 |
| 6 | 赵晨阳 | 0/1 | | | | | | 0/1 | | | | | | | | | 1 | | | | | | | 26:41 |
| 8 | 曹悦 | 2/3 | 66.67 | 0/1 | 1/1 | | | | 1/1 | | 1 | | | 1 | | 2 | | | | | | | | 18:26 |
| 9 | 王子欣 | | | | | | | | | | 1 | 1 | 1 | 3 | 1 | | | | | | | | | 20:50 |
| 10 | 苏尧 | 0/2 | | 0/1 | | | | 0/1 | | | | | 2 | 2 | | | | | | | | | | 12:23 |
| 14 | 李海龙 | | | | | | | | | | | | | | | | | | | | | | | 00:00 |
| 17 | 阚辉 | 2/4 | 50 | | 1/3 | | | | 1/1 | | | | | 1 | | | | | | | | | | 30:00 |
| 24 | 黄春瑞 | | | | | | | | | | | | | 1 | | | | | | | | | | 30:00 |
| 26 | 白鸿鹤 | 5/6 | 83.33 | 3/3 | 1/1 | | | | 1/2 | | 1 | | | 2 | | | | | | | | | | 38:38 |
| 28 | 何喜年 | | | | | | | | | | | | | 1 | | | | | | | | | | 28:59 |
| 31 | 韩金祝 | 0/2 | | | | 0/2 | | | | | | | | | 1 | 1 | | | | | | | | 42:03 |
| 38 | 宋春辉 | | | | | | | | | | | | | | | | | | | | | | | 31:01 |
| 44 | 周群 | 0/1 | | | 0/1 | | | | | | | | | | | 1 | 1 | | | | | | | 12:36 |
| 51 | 蔺超丞 | 5/7 | 71.43 | 1/1 | | 0/2 | 4/4 | | | | | | | | | | | | | | | | | 30:00 |
| 69 | 赵文智 | 2/6 | 33.33 | 0/2 | 1/3 | | | | 1/1 | | | | 1 | 2 | 1 | | | | | | | | | 39:07 |
| | 合计 | 22/42 | 52.38 | 7/14 | 6/11 | 0/4 | 4/4 | 0/3 | 5/6 | | 1 | 3 | 4 | 16 | 3 | 4 | 2 | | | | | | | 06:59:52 |

| 守门员 | | 救球 / 射门 | | | | | | | | | | 时间 |
|-----|-----|---------|-------|------|-----|-----|-----|-----|-----|-----|-----|----------|
| # | 姓名 | 合计 | % | 9m | 6m | 边射 | 7m | 快攻 | 突破 | 任意球 | 超远射 | |
| 28 | 何喜年 | 4/20 | 20 | 2/4 | 1/4 | 0/3 | 0/1 | 0/3 | 1/4 | 0/1 | | 28:59 |
| 38 | 宋春辉 | 4/22 | 18.18 | 1/9 | 0/3 | 1/2 | 1/2 | 0/3 | 1/3 | | | 31:01 |
| | 合计 | 8/42 | 19.05 | 3/13 | 1/7 | 1/5 | 1/3 | 0/6 | 2/7 | 0/1 | | 01:00:00 |

助攻* 未得分助攻



中国手球协会
CHINESE HANDBALL ASSOCIATION

2024-2025中国手球超级联赛 (男子联赛翔安赛区)

福建厦门
四分之一决赛



个人/全队技术统计
场次 NO.20

安徽 37.0 - 22.5 天津
(17.5-8.0)(19.5-14.5)

2025-04-15 20:00
厦门翔安体育交流中心

裁判: 任超凡(CHN) / 管首善(CHN)

Shot distribution by player

3.齐善雨

4.刘雪东

6.赵晨阳

8.曹悦

9.王子欣

10.苏尧

14.李海龙

| | | |
|-----|-----|-----|
| | | 1/1 |
| 0/1 | | 1/1 |
| | 1/1 | |

| | | |
|-----|--|-----|
| | | 1/1 |
| 1/1 | | 1/1 |
| | | |

| | | |
|-----|--|--|
| | | |
| | | |
| 0/1 | | |

| | | |
|-----|--|--|
| | | |
| 1/1 | | |
| 1/1 | | |

| | | |
|--|--|--|
| | | |
| | | |
| | | |

| | | |
|--|--|-----|
| | | |
| | | 0/1 |
| | | |

| | | |
|--|--|--|
| | | |
| | | |
| | | |

17.阚辉

1射失 2被封
24.黄春瑞

26.白鸿鹤

1射失
28.何喜年

31.韩金祝

1射失
38.宋春辉

44.周群

| | | |
|-----|-----|-----|
| | 1/1 | |
| 0/1 | | 0/1 |
| | | 1/1 |

| | | |
|--|--|--|
| | | |
| | | |
| | | |

| | | |
|-----|--|-----|
| | | |
| | | 2/3 |
| 2/2 | | 1/1 |

| | | |
|--|--|--|
| | | |
| | | |
| | | |

| | | |
|-----|--|--|
| | | |
| 0/1 | | |
| | | |

| | | |
|--|--|--|
| | | |
| | | |
| | | |

| | | |
|--|--|-----|
| | | |
| | | 0/1 |
| | | |

51.蔺超丞

69.赵文智

.合计

| | | |
|-----|-----|-----|
| 1/1 | | 1/1 |
| | | 1/1 |
| 1/2 | 1/1 | |

1射失

| | | |
|--|-----|-----|
| | 0/1 | |
| | 0/1 | 1/1 |
| | 1/2 | |

1射失

| | | |
|-----|-----|-----|
| 1/1 | 1/2 | 3/3 |
| 2/5 | 0/1 | 6/9 |
| 4/6 | 3/5 | 2/2 |

6射失 2被封

Saves distribution goalkeepers

28.何喜年

38.宋春辉

.合计

| | | |
|-----|-----|-----|
| 0/1 | 0/1 | 0/1 |
| 1/3 | 1/1 | 0/1 |
| 1/4 | 0/1 | 1/7 |

| | | |
|-----|-----|-----|
| | | 0/4 |
| 2/2 | | 1/5 |
| 0/4 | 0/1 | 1/6 |

| | | |
|-----|-----|------|
| 0/1 | 0/1 | 0/5 |
| 3/5 | 1/1 | 1/6 |
| 1/8 | 0/2 | 2/13 |

射门位置

进攻

防守

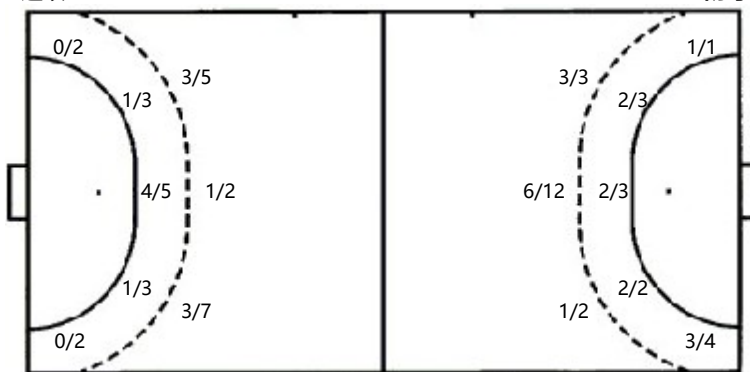

7m球 4/4
快攻 0/3
突破 5/6
超远射 0/0
任意球 0/0

7m球 2/4
快攻 6/6
突破 5/7
超远射 0/0
任意球 1/1

射门统计

| 位置 | 得分 | 被救 | 射失 | 击柱 | 被射 | 合计 | % |
|-----|----|----|----|----|----|----|-----|
| 9m | 7 | 1 | 4 | | 2 | 14 | 50 |
| 6m | 6 | 5 | | | | 11 | 55 |
| 边射 | | 2 | 2 | | | 4 | |
| 7m | 4 | | | | | 4 | 100 |
| 快攻 | | 3 | | | | 3 | |
| 突破 | 5 | 1 | | | | 6 | 83 |
| 任意球 | | | | | | | |
| 超远射 | | | | | | | |
| 合计 | 22 | 12 | 6 | | 2 | 42 | 52 |