

个人/全队技术统计  
场次 NO.10

辽宁 23.0 - 35.0 北京  
(13.0-19.0)(10.0-16.0)

2025-07-11 15:30  
北京房山区燕山体育馆

裁判: Khasan(UZB) / Khusan(UZB)

辽宁

运动员		进球/射门										进攻				防守			处罚				时间
#	姓名	合计	%	9m	6m	边射	7m	快攻	突破	任意球	超远射	助攻	助攻*	造7	失误	抢球	被造	封球	警	2m	红	蓝	
3	张蕊	1/4	25		1/1		0/1		0/2					1									25:05
5	辛颜	3/4	75		3/3		0/1										2	3					54:06
6	薛亚楠	0/1	0			0/1									1								16:27
7	梁海珍	2/3	66.67	1/1	0/1				1/1					1	1	1					1		18:54
8	胡雯雪	4/6	66.67	0/2		3/3			1/1						1								60:00
9	谢林轩	0/1	0	0/1								1				1							39:09
10	谢智慧																						00:00
11	朱海云	5/15	33.33	0/2	0/2	0/1	3/4	1/1	1/2	0/3		2	1			1	1	1					60:00
12	陈冉冉																						60:00
14	郑雅馨															2	2						33:13
16	魏禧好																						00:00
18	马李勤																						00:00
19	杨悦歆																						00:00
23	陶萃	8/16	50	2/7	1/1	1/2	1/2		3/4			1		1	3	1	3			1			47:49
24	孙淇																						01:18
	合计	23/50	46	3/13	5/8	4/7	4/8	1/1	6/10	0/3		4	1	3	6	6	8	4		1	1		06:56:01

守门员		救球 / 射门											时间
#	姓名	合计	%	9m	6m	边射	7m	快攻	突破	任意球	超远射		
12	陈冉冉	5/40	12.5	1/5	1/9	0/2	0/3	1/8	2/11	0/2			60:00
16	魏禧好												00:00
	合计	5/40	12.5	1/5	1/9	0/2	0/3	1/8	2/11	0/2			01:00:00

助攻\* 未得分助攻



# 第十五届全运会手球项目女子资格赛

北京房山区燕山体育馆

预赛



中国手球协会  
CHINESE HANDBALL ASSOCIATION

射门区域统计  
场次 NO.10

辽宁 23.0 - 35.0 北京  
(13.0-19.0)(10.0-16.0)

2025-07-11 15:30  
北京房山区燕山体育馆

裁判: Khasan(UZB) / Khusan(UZB)

## 场上队员射门区域

3.张蕊

0/1		0/1
		1/1

1射失

11.朱海云

5.辛颜

1/1		
		1/1
		1/1

1射失

12.陈冉冉

6.薛亚楠

1射失

14.郑雅馨

7.梁海珍

1/1		1/1
0/1		

16.魏禧好

8.胡雯雪

	1/1	
2/2		1/2

18.马李勤

9.谢林轩

0/1		

19.杨悦歆

10.谢智慧

23.陶萃

1/1	1/1	1/1
		0/2
	1/1	1/2

4击柱 3被封

24.孙淇

.合计







	0/1	1/1
1/2		2/2
4/4	0/1	0/1

2射失 2被封

3/3	2/3	3/3
1/4		3/6
6/7	1/2	4/7

4击柱 5射失 6被封

## 守门员封挡区域

12.陈冉冉	16.魏禧好	.合计																											
<table><tr><td>0/12</td><td>1/2</td><td>1/7</td></tr><tr><td>1/4</td><td>1/1</td><td>0/4</td></tr><tr><td>1/5</td><td></td><td>0/5</td></tr></table>	0/12	1/2	1/7	1/4	1/1	0/4	1/5		0/5	<table><tr><td></td><td></td><td></td></tr><tr><td></td><td></td><td></td></tr><tr><td></td><td></td><td></td></tr></table>										<table><tr><td>0/12</td><td>1/2</td><td>1/7</td></tr><tr><td>1/4</td><td>1/1</td><td>0/4</td></tr><tr><td>1/5</td><td></td><td>0/5</td></tr></table>	0/12	1/2	1/7	1/4	1/1	0/4	1/5		0/5
0/12	1/2	1/7																											
1/4	1/1	0/4																											
1/5		0/5																											
0/12	1/2	1/7																											
1/4	1/1	0/4																											
1/5		0/5																											

## 射门位置

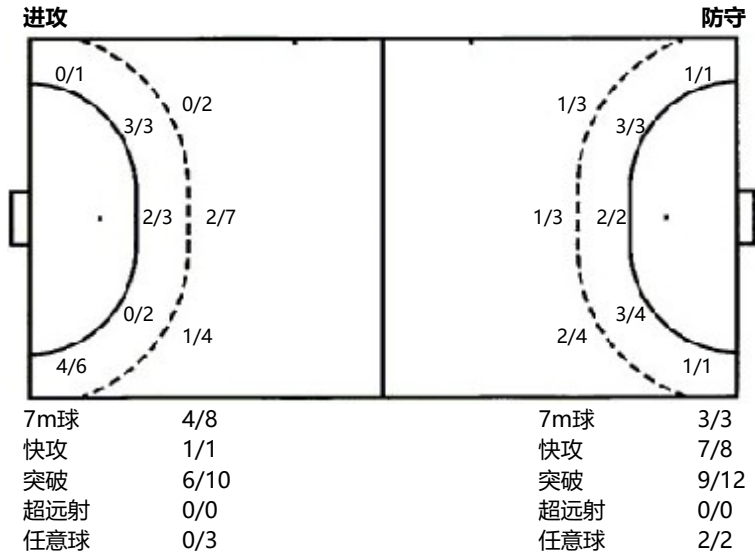

## 射门统计

位置	得分	被救	射失	击柱	被封	合计	%
9m	3	3	2		5	13	23
6m	5	1		2		8	63
边射	4	2	1			7	57
7m	4	3	1			8	50
快攻	1					1	100
突破	6	3	1			10	60
任意球				2	1	3	
超远射							
合计	23	12	5	4	6	50	46

运动员		进门/射门										进攻				防守			处罚				时间
#	姓名	合计	%	9m	6m	边射	7m	快攻	突破	任意球	超远射	助攻	助攻*	造7	失误	抢球	被造	封球	警	2m	红	蓝	
1	张嘉欣																						00:34
3	潘枫莹	7/9	77.78	2/2					4/6	1/1		3		3	4	1		1		1			38:14
5	刘晨											1		1									08:19
6	信颖	4/6	66.67	1/3			2/2		1/1			1								1			20:12
7	赵荣鑫																						00:00
8	徐慧敏	3/3	100					3/3						2		1	1	1		1			33:59
14	侯美林													1									03:32
16	王海叶																						53:47
18	田俊	5/6	83.33		2/3			1/1	2/2			2											54:31
23	周晓雨																						04:29
25	董柏凡	4/4	100		4/4										1		1	1					30:11
28	李莹	3/5	60	1/3		1/1			1/1					1				2					21:44
29	程欣平	2/3	66.67		1/1			1/2															25:08
33	马洁	3/3	100		1/1			2/2									1						53:58
51	王晟嘉	0/1							0/1						3			1					29:49
55	卓紫仪	4/6	66.67	0/2		1/1	1/1		1/1	1/1		1	1										34:53
	合计	35/46	76.09	4/10	8/9	2/2	3/3	7/8	9/12	2/2		8	1	8	8	2	3	6		3			06:53:20

守门员		救球 / 射门										时间
#	姓名	合计	%	9m	6m	边射	7m	快攻	突破	任意球	超远射	
1	张嘉欣	0/2					0/2					00:34
16	王海叶	9/27	33.33	3/6	1/5	2/6	0/1	0/1	3/8			53:47
23	周晓雨	3/6	50		0/1		3/4		0/1			04:29
	合计	12/35	34.29	3/6	1/6	2/6	3/7	0/1	3/9			00:58:50

助攻\* 未得分助攻



# 第十五届全运会手球项目女子资格赛

北京房山区燕山体育馆

预赛



中国手球协会  
CHINESE HANDBALL ASSOCIATION

个人/全队技术统计  
场次 NO.10

辽宁 23.0 - 35.0 北京  
(13.0-19.0)(10.0-16.0)

2025-07-11 15:30  
北京房山区燕山体育馆

裁判: Khasan(UZB) / Khusan(UZB)

## Shot distribution by player

1.张嘉欣

3.潘枫莹

5.刘晨

6.信颖

7.赵荣鑫

8.徐慧敏

14.侯美林

2/2	0/1	2/2
0/1		1/1
2/2		

3/3		
	0/1	1/1

		1/1
		2/2

16.王海叶

18.田俊

23.周晓雨

25.董柏凡

28.李莹

29.程欣平

33.马洁

2/2	1/1	1/1
1/2		

2/2		1/1
1/1		

		1/1
2/2		

1/1		0/1
		1/1

1/1		1/1
		1/1

1射失 1被封

51.王彧嘉

55.卓紫仪

.合计

1/1		
		1/1
1/1		1/1

12/12	1/2	6/7
3/4	0/1	4/4
4/5		5/5

1击柱

1击柱 1射失 4被封

## Saves distribution goalkeepers

1.张嘉欣

16.王海叶

23.周晓雨

.合计

0/1	0/1	

0/2	1/2	0/3
3/4		1/4
1/5	0/1	3/6

		2/2
0/2	1/1	0/1

0/3	1/3	0/3
3/4		3/6
1/7	1/2	3/7

## 射门位置

进攻

防守

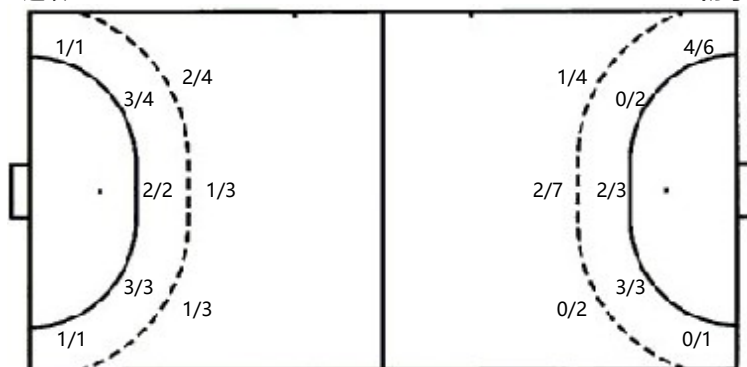

7m球 3/3  
快攻 7/8  
突破 9/12  
超远射 0/0  
任意球 2/2

7m球 4/8  
快攻 1/1  
突破 6/10  
超远射 0/0  
任意球 0/3

## 射门统计

位置	得分	被救	射失	击柱	被封	合计	%
9m	4	1	1		4	10	40
6m	8	1				9	89
边射	2					2	100
7m	3					3	100
快攻	7	1				8	88
突破	9	2		1		12	75
任意球	2					2	100
超远射							
合计	35	5	1	1	4	46	76