

裁判: 李旗(CHN) / 卢艺杉(CHN)

北京

运动员		进球/射门										进攻				防守			处罚				时间
#	姓名	合计	%	9m	6m	边射	7m	快攻	突破	任意球	超远射	助攻	助攻*	造7	失误	抢球	被造	封球	警	2m	红	蓝	
1	张嘉欣																						10:49
3	潘枫莹																						00:00
5	刘晨	4/13	30.77	2/8					2/5			7			7	1	1			1			57:56
6	信颖	7/11	63.64	2/5	0/1	1/1	2/2		1/1	1/1					1								60:00
7	赵荣鑫	3/5	60		1/1	2/4								1	3								53:17
8	徐慧敏	1/1	100			1/1												1					06:42
12	郭正梅																						48:45
14	侯美林	3/8	37.5	1/3	0/2				2/3			1			3								46:16
18	田俊																						00:00
23	周晓雨																						00:26
25	董柏凡	7/8	87.5	0/1	6/6					1/1					1								45:21
28	李莹																						00:00
29	程欣平	0/5	0	0/3	0/1				0/1					5	2	1	1			3			43:18
33	马洁	1/1	100		1/1																		04:45
51	王晟嘉														3								34:00
55	卓紫仪																						00:00
	合计	26/52	50	5/20	8/12	4/6	2/2		5/10	2/2		8		6	20	2	2	1		4			06:51:35

守门员		救球 / 射门										时间
#	姓名	合计	%	9m	6m	边射	7m	快攻	突破	任意球	超远射	
1	张嘉欣	1/9	11.11	0/1	0/1	1/4	0/1	0/1	0/1			10:49
12	郭正梅	13/39	33.33	2/3	1/11	2/3	1/3	2/8	5/11			48:45
23	周晓雨	0/2					0/2					00:26
	合计	14/50	28	2/4	1/12	3/7	1/6	2/9	5/12			01:00:00

助攻* 未得分助攻



第十五届全运会手球项目女子资格赛
北京房山区燕山体育馆
预赛



射门区域统计
场次 NO.12

北京 26.0 - 36.0 重庆
(11.0-18.0)(15.0-18.0)

2025-07-12 15:30
北京房山区燕山体育馆

裁判: 李旗(CHN) / 卢艺杉(CHN)

场上队员射门区域

1.张嘉欣

3.潘枫菱

5.刘晨

6.信颖

7.赵荣鑫

8.徐慧敏

12.郭正梅

		2/2
	0/2	0/1
0/1		2/2

2/2		1/1
1/2		3/5

2/2		1/3

		1/1

14.侯美林

18.田俊

23.周晓雨

25.董柏凡

28.李莹

29.程欣平

33.马洁

1/1	0/1	
0/1		0/2
1/1		1/1

1/1		2/2
		0/1
1/1		3/3

		0/1

		1/1

51.王彧嘉

55.卓紫仪

.合计

4/4	0/1	6/7
3/5	0/2	4/12
2/3		7/7

1击柱

2击柱 2被封

4击柱 1射失 6被封

守门员封挡区域

1.张嘉欣	12.郭正梅	23.周晓雨	.合计																																				
<table><tr><td>0/3</td><td>1/1</td><td>0/1</td></tr><tr><td></td><td></td><td>0/1</td></tr><tr><td>0/3</td><td></td><td></td></tr></table>	0/3	1/1	0/1			0/1	0/3			<table><tr><td>1/5</td><td>1/4</td><td>1/4</td></tr><tr><td>3/7</td><td>1/1</td><td>0/1</td></tr><tr><td>1/6</td><td>0/1</td><td>5/10</td></tr></table>	1/5	1/4	1/4	3/7	1/1	0/1	1/6	0/1	5/10	<table><tr><td></td><td></td><td></td></tr><tr><td></td><td></td><td></td></tr><tr><td>0/1</td><td></td><td>0/1</td></tr></table>							0/1		0/1	<table><tr><td>1/8</td><td>2/5</td><td>1/5</td></tr><tr><td>3/7</td><td>1/1</td><td>0/2</td></tr><tr><td>1/10</td><td>0/1</td><td>5/11</td></tr></table>	1/8	2/5	1/5	3/7	1/1	0/2	1/10	0/1	5/11
0/3	1/1	0/1																																					
		0/1																																					
0/3																																							
1/5	1/4	1/4																																					
3/7	1/1	0/1																																					
1/6	0/1	5/10																																					
0/1		0/1																																					
1/8	2/5	1/5																																					
3/7	1/1	0/2																																					
1/10	0/1	5/11																																					

射门位置

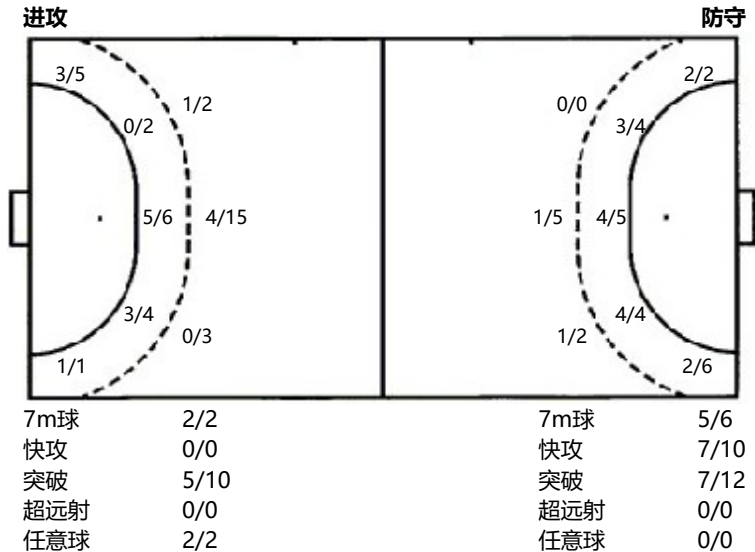

射门统计

位置	得分	被救	射失	击柱	被封	合计	%
9m	5	7	1	1	6	20	25
6m	8	2		2		12	67
边射	4	2				6	67
7m	2					2	100
快攻							
突破	5	4		1		10	50
任意球	2					2	100
超远射							
合计	26	15	1	4	6	52	50

射门区域统计
场次 NO.12

北京 26.0 - 36.0 重庆
(11.0-18.0)(15.0-18.0)

2025-07-12 15:30
北京房山区燕山体育馆

裁判: 李旗(CHN) / 卢艺杉(CHN)

重庆

运动员		进门/射门										进攻				防守				处罚				时间
#	姓名	合计	%	9m	6m	边射	7m	快攻	突破	任意球	超远射	助攻	助攻*	造7	失误	抢球	被造	封球	警	2m	红	蓝		
5	张越	3/6	50	0/1	1/2				2/3						1	1	1						31:43	
6	陈鑫雨	4/5	80		1/2			1/1	2/2			1	1		2								20:17	
8	王梓墨	0/2				0/2																	26:00	
9	徐欣雨	1/3	33.33					1/2	0/1						1								29:47	
10	李文华	6/10	60	0/3	2/2		1/1	2/2	1/2			1			2								35:33	
11	梅欣洋	1/2	50						1/2						1								08:30	
12	范文娜																						16:07	
13	张心怡	2/2	100					2/2						2						2			08:40	
14	赵方锐	3/5	60		1/1	1/3		1/1								1							32:32	
16	孙一菡														1								43:25	
17	杨悦	2/2	100		2/2										1		1	2					29:32	
18	陶璐得	2/2	100	1/1					1/1			3			1	1							41:56	
19	李欣颐	5/7	71.43	1/2			4/5					2	1										04:02	
21	王彩琳	3/5	60		2/2	1/1		0/1	0/1			1			2					1			21:19	
22	杨洁	2/3	66.67			2/2		0/1								1	1	1					36:10	
26	李宝怡	2/2	100		2/2										2	2	3	3					27:17	
	合计	36/56	64.29	2/7	11/13	4/8	5/6	7/10	7/12			8	2	2	14	6	6	6		3			06:52:50	

守门员		救球 / 射门										时间	
#	姓名	合计	%	9m	6m	边射	7m	快攻	突破	任意球	超远射		
12	范文娜	8/17	47.06	3/5	1/3	1/2	0/1		3/6			16:07	
16	孙一菡	7/24	29.17	4/7	1/7	1/4	0/1		1/3	0/2		43:25	
	合计	15/41	36.59	7/12	2/10	2/6	0/2		4/9	0/2		00:59:32	

助攻* 未得分助攻



第十五届全运会手球项目女子资格赛

北京房山区燕山体育馆

预赛



中国手球协会
CHINESE HANDBALL ASSOCIATION

个人/全队技术统计
场次 NO.12

北京 26.0 - 36.0 重庆
(11.0-18.0)(15.0-18.0)

2025-07-12 15:30
北京房山区燕山体育馆

裁判: 李旗(CHN) / 卢艺杉(CHN)

Shot distribution by player

5.张越

1/1		1/1
0/1		
		1/1

1击柱 1被封

13.张心怡

6.陈鑫雨

	1/2	
1/1		
1/1		1/1

14.赵方锐

8.王梓墨

	0/1	0/1

16.孙一菡

9.徐欣雨

	1/1	
0/2		

17.杨悦

10.李文华

1/2		2/2
1/1		
1/1		1/2

2击柱

18.陶璐得

11.梅欣洋

1/2		

19.李欣颐

12.范文娜

21.王彩琳

1/1		
	1/1	

22.杨洁

1/1		
	1/1	

1射失

26.李宝怡

	0/1	1/1
1/1		1/1

.合计

	1/1	
1/1		

1/1		
1/1		

1/1		1/1
1/1		
1/1		1/3

1/1		
		1/1
		1/3

1/1		
1/1		

1射失

1/1		
1/1		

7/8	3/5	4/5
4/7	0/1	2/2
9/10	1/1	6/11

3击柱 2射失 1被封

Saves distribution goalkeepers

12.范文娜	16.孙一菡	.合计																											
<table><tr><td>0/1</td><td>1/1</td><td></td></tr><tr><td>0/2</td><td>2/2</td><td>5/8</td></tr><tr><td></td><td></td><td>0/3</td></tr></table>	0/1	1/1		0/2	2/2	5/8			0/3	<table><tr><td>0/3</td><td></td><td>1/7</td></tr><tr><td>2/3</td><td></td><td>3/4</td></tr><tr><td>1/3</td><td></td><td>0/4</td></tr></table>	0/3		1/7	2/3		3/4	1/3		0/4	<table><tr><td>0/4</td><td>1/1</td><td>1/7</td></tr><tr><td>2/5</td><td>2/2</td><td>8/12</td></tr><tr><td>1/3</td><td></td><td>0/7</td></tr></table>	0/4	1/1	1/7	2/5	2/2	8/12	1/3		0/7
0/1	1/1																												
0/2	2/2	5/8																											
		0/3																											
0/3		1/7																											
2/3		3/4																											
1/3		0/4																											
0/4	1/1	1/7																											
2/5	2/2	8/12																											
1/3		0/7																											

射门位置

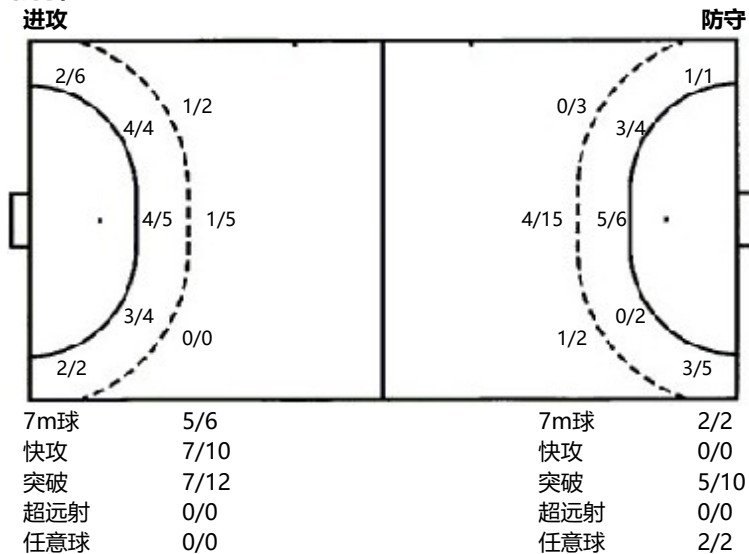

射门统计

位置	得分	被救	射失	击柱	被射	合计	%
9m	2	2		2	1	7	29
6m	11	1		1		13	85
边射	4	3	1			8	50
7m	5	1				6	83
快攻	7	2	1			10	70
突破	7	5				12	58
任意球							
超远射							
合计	36	14	2	3	1	56	64