

个人/全队技术统计
场次 NO.15

重庆 30.0 - 25.0 北京
(15.0-8.0)(15.0-17.0)

2025-07-13 15:30
北京房山区燕山体育馆

裁判: Khasan(UZB) / Khusan(UZB)

重庆

运动员		进球/射门										进攻				防守			处罚				时间
#	姓名	合计	%	9m	6m	边射	7m	快攻	突破	任意球	超远射	助攻	助攻*	造7	失误	抢球	被造	封球	警	2m	红	蓝	
5	张越	5/9	55.56	2/5		0/1	1/1		2/2				1	1	2	1	1						53:14
6	陈鑫雨	1/2	50		1/2																		17:44
8	王梓墨	4/5	80			2/3		2/2															40:25
9	徐欣雨	5/6	83.33	1/2		3/3			1/1				1		2		1						36:57
10	李文华	2/3	66.67	1/2					1/1						3	1							18:11
11	梅欣洋																						00:00
12	范文娜																						00:10
13	张心怡																						00:00
14	赵方锐	0/1	0					0/1							1								10:22
16	孙一菡																						55:40
17	杨悦	1/2	50		1/2																		30:16
18	陶璐得	0/1	0	0/1											4								25:29
19	李欣颐	1/1	100				1/1								1								01:49
21	王彩琳	8/12	66.67	1/3	1/2			1/1	5/6			2			1	2				1			47:32
22	杨洁	2/4	50			1/1		0/1	0/1	1/1		1								2			39:17
26	李宝怡	1/1	100		1/1								1	1	1			1		1	1		27:49
	合计	30/47	63.83	5/13	4/7	6/8	2/2	3/5	9/11	1/1		3	3	2	15	4	2	1		4	1		06:44:55

守门员		救球 / 射门										时间
#	姓名	合计	%	9m	6m	边射	7m	快攻	突破	任意球	超远射	
12	范文娜	0/1					0/1					00:10
16	孙一菡	16/39	41.03	6/12	3/5	3/10	0/1	0/2	4/9			55:40
	合计	16/40	40	6/12	3/5	3/10	0/2	0/2	4/9			00:55:50

助攻* 未得分助攻



第十五届全运会手球项目女子资格赛
北京房山区燕山体育馆
复赛



射门区域统计
场次 NO.15

重庆 30.0 - 25.0 北京
(15.0-8.0)(15.0-17.0)

2025-07-13 15:30
北京房山区燕山体育馆

裁判: Khasan(UZB) / Khusan(UZB)

场上队员射门区域

5.张越

		1/1
	0/1	
3/3		1/2

1击柱 1被封

13.张心怡

6.陈鑫雨

1/2		

14.赵方锐

8.王梓墨

		1/1
2/2		1/1

1击柱

16.孙一菡

9.徐欣雨

2/2	0/1	
2/2		1/1

17.杨悦

10.李文华

		1/1
1/1		

1射失

18.陶璐得

11.梅欣洋

19.李欣颐

12.范文娜

21.王彩琳

22.杨洁

1射失

26.李宝怡

.合计

0/1	1/1	

1/1		

1/2	1/2	6/7

2/2		
0/1		

1击柱

		1/1

4/5	1/2	3/3
1/1	0/1	1/1
10/13	1/2	9/11

3击柱 2射失 3被封

守门员封挡区域

12.范文娜	16.孙一菡	.合计																											
<table><tr><td></td><td></td><td>0/1</td></tr><tr><td></td><td></td><td></td></tr><tr><td></td><td></td><td></td></tr></table>			0/1							<table><tr><td>0/9</td><td>0/1</td><td>3/5</td></tr><tr><td>1/1</td><td>1/1</td><td>2/4</td></tr><tr><td>2/8</td><td>3/3</td><td>4/7</td></tr></table>	0/9	0/1	3/5	1/1	1/1	2/4	2/8	3/3	4/7	<table><tr><td>0/9</td><td>0/2</td><td>3/6</td></tr><tr><td>1/1</td><td>1/1</td><td>2/4</td></tr><tr><td>2/8</td><td>3/3</td><td>4/7</td></tr></table>	0/9	0/2	3/6	1/1	1/1	2/4	2/8	3/3	4/7
		0/1																											
0/9	0/1	3/5																											
1/1	1/1	2/4																											
2/8	3/3	4/7																											
0/9	0/2	3/6																											
1/1	1/1	2/4																											
2/8	3/3	4/7																											

射门位置

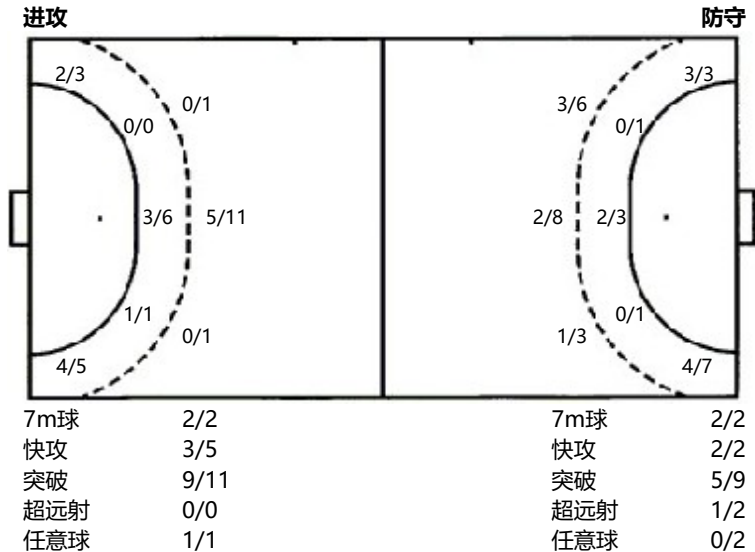

射门统计

位置	得分	被救	射失	击柱	被封	合计	%
9m	5	4	1		3	13	38
6m	4	3				7	57
边射	6			2		8	75
7m	2					2	100
快攻	3		1	1		5	60
突破	9	2				11	82
任意球	1					1	100
超远射							
合计	30	9	2	3	3	47	64

射门区域统计
场次 NO.15

重庆 30.0 - 25.0 北京
(15.0-8.0)(15.0-17.0)

2025-07-13 15:30
北京房山区燕山体育馆

裁判: Khasan(UZB) / Khusan(UZB)

北京

运动员		进门/射门										进攻				防守			处罚				时间
#	姓名	合计	%	9m	6m	边射	7m	快攻	突破	任意球	超远射	助攻	助攻*	造7	失误	抢球	被造	封球	警	2m	红	蓝	
3	潘枫莹	1/8	12.5	1/4					0/3	0/1		1			3	2							51:20
5	刘晨	3/6	50	2/4					1/2						1	2							25:12
6	信颖	6/7	85.71	1/1	2/3	1/1	1/1	1/1															19:20
7	赵荣鑫																						00:00
8	徐慧敏	4/8	50			4/7					0/1					1	1			1			58:05
12	郭正梅																						05:37
14	侯美林																						00:00
16	王海叶																						42:26
18	田俊												1	1						1			22:44
23	周晓雨											1											11:44
25	董柏凡	0/1			0/1										3	1		2		1			35:51
28	李莹	1/3	33.33	0/2					1/1						3					2			09:43
29	程欣平	0/1		0/1											1								02:30
33	马洁	3/3	100			2/2		1/1							1								42:54
51	王晟嘉	1/1	100								1/1				1								23:34
55	卓紫仪	6/11	54.55	2/5	0/1		1/1		3/3	0/1		2	1		1		1	1		1			55:47
	合计	25/49	51.02	6/17	2/5	7/10	2/2	2/2	5/9	0/2	1/2	4	2	2	13	6	2	3		6			06:46:47

守门员		救球 / 射门										时间
#	姓名	合计	%	9m	6m	边射	7m	快攻	突破	任意球	超远射	
12	郭正梅	1/5	20	0/1	1/1		0/1		0/1	0/1		05:37
16	王海叶	7/26	26.92	3/5	2/5	0/5		0/3	2/8			42:26
23	周晓雨	1/8	12.5	1/3	0/1	0/1	0/1		0/2			11:44
	合计	9/39	23.08	4/9	3/7	0/6	0/2	0/3	2/11	0/1		00:59:47

助攻* 未得分助攻



第十五届全运会手球项目女子资格赛

北京房山区燕山体育馆

复赛



中国手球协会
CHINESE HANDBALL ASSOCIATION

个人/全队技术统计
场次 NO.15

重庆 30.0 - 25.0 北京
(15.0-8.0)(15.0-17.0)

2025-07-13 15:30
北京房山区燕山体育馆

裁判: Khasan(UZB) / Khusan(UZB)

Shot distribution by player

3.潘枫莹

5.刘晨

6.信颖

7.赵荣鑫

8.徐慧敏

12.郭正梅

14.侯美林

0/1		1/2
0/2	0/1	

2射失

16.王海叶

1/1		1/1
		0/1
1/1	0/1	0/1

18.田俊

3/3	1/1	0/1
2/2		

23.周晓雨

25.董柏凡

2/2		0/1
	0/1	2/3

1射失

28.李莹

29.程欣平

33.马洁

51.王彧嘉

55.卓紫仪

.合计

		0/1

1/1		
	0/1	

1射失

		1/1
1/1		1/1

	1/1	

2击柱 1射失

2/2		1/2
		1/1
2/2		0/1

9/9	2/2	3/6
0/1	0/1	2/4
6/8	0/3	3/7

2击柱 5射失 1被封

Saves distribution goalkeepers

12.郭正梅

16.王海叶

23.周晓雨

.合计

0/1		
1/3		0/1

1/3	1/2	0/2
	1/1	0/1
2/8	0/1	2/8

0/1		0/1
0/1		
0/2	1/1	0/2

1/5	1/2	0/3
0/1	1/1	0/1
3/13	1/2	2/11

射门位置

进攻

防守

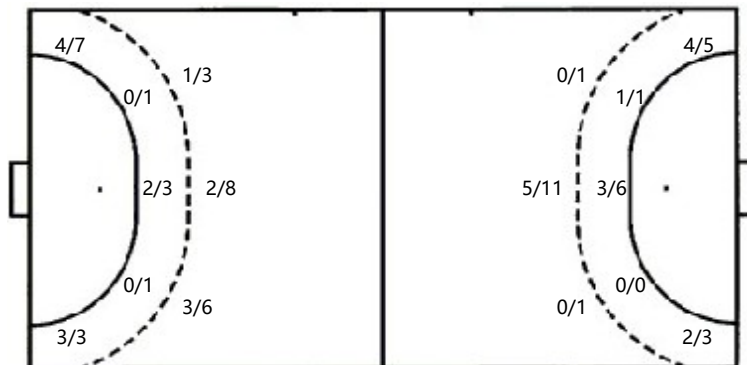

射门统计

位置	得分	被救	射失	击柱	被封	合计	%
9m	6	6	2	2	1	17	35
6m	2	3				5	40
边射	7	3				10	70
7m	2					2	100
快攻	2					2	100
突破	5	4				9	56
任意球			2			2	
超远射	1		1			2	50
合计	25	16	5	2	1	49	51

7m球 2/2
快攻 2/2
突破 5/9
超远射 1/2
任意球 0/2

7m球 2/2
快攻 3/5
突破 9/11
超远射 0/0
任意球 1/1