

2025年江苏省青少年手球锦标赛女子甲组

手球 女子

循环赛

连云港 连云港师范学院体育馆 2025-07-21 开始时间 10:30

场次 15	泰州市	26:37	常州市
(12-21)(14-16)			
裁判员： 宋彦李青 / 刘亚力			

泰州市

运动员		射门									进攻		防守		处罚				上场时间
No.	姓名	进/射	%	近射	边射	远射	7M	快攻	突破	空门	助攻	失误	抢断	封球	黄牌	2'	红牌	蓝牌	
1	刘敏																		50:00
2	李馨菲	7/10	70	2/3		2/4	3/3					1				1			50:00
3	胡月	7/13	53	4/8	1/1	1/3		1/1				7		1		2			50:00
6	伏思伊	4/8	50		4/8						1	1	1						50:00
7	朱晶晶																		
8	顾雨涵	2/6	33	0/1	2/5														50:00
13	沈辰菲	6/10	60	1/2		2/5	2/2		1/1			7							50:00
41	吴泓																		50:00
	替补席/全队																		
合计		26/47	55	7/14	7/14	5/12	5/5	1/1	1/1		1	16	1	1		3			

守门员		所有射门		近射		边射		远射		7M		快攻		突破		空门	
No.	姓名	救/射	%	救/射	%	救/射	%	救/射	%	救/射	%	救/射	%	救/射	%	救/射	%
1	刘敏	9/46	19	2/22	9	1/2	50	4/9	44	1/4	25	1/4	25	0/5	0		
合计		9/46	19	2/22	9	1/2	50	4/9	44	1/4	25	1/4	25	0/5	0		

全队射门	进球	被救	射失	击柱	被封	合计	%
近射	7	5		2		14	50
边射	7	5	1	1		14	50
远射	5	4	3			12	41
七米球	5					5	100
快攻	1					1	100
突破	1					1	100
空门							
合计	26	14	4	3		47	55



2025年江苏省青少年手球锦标赛女子甲组
手球 女子
循环赛

连云港 连云港师范学院体育馆 2025-07-21 开始时间 10:30

场次 15	泰州市	26:37	常州市
(12-21)(14-16)			
裁判员： 宋彦李青 / 刘亚力			

泰州市

射门分布

运动员

进球/射门

1 刘敏	2 李馨菲	3 胡月	6 伏思伊	7 朱晶晶	8 顾雨涵	13 沈辰菲																																																															
<table><tr><td></td><td></td><td></td></tr><tr><td></td><td></td><td></td></tr><tr><td></td><td></td><td></td></tr></table>										<table><tr><td>1/1</td><td></td><td>4/4</td></tr><tr><td></td><td></td><td>1/2</td></tr><tr><td>0/1</td><td></td><td>1/2</td></tr></table>	1/1		4/4			1/2	0/1		1/2	<table><tr><td>1/1</td><td></td><td>1/1</td></tr><tr><td>0/1</td><td></td><td>0/1</td></tr><tr><td>1/1</td><td>1/2</td><td>3/3</td></tr></table>	1/1		1/1	0/1		0/1	1/1	1/2	3/3	<table><tr><td>1/1</td><td>1/1</td><td></td></tr><tr><td>0/2</td><td>0/1</td><td></td></tr><tr><td>1/1</td><td>1/1</td><td></td></tr></table>	1/1	1/1		0/2	0/1		1/1	1/1		<table><tr><td></td><td></td><td></td></tr><tr><td></td><td></td><td></td></tr><tr><td></td><td></td><td></td></tr></table>										<table><tr><td>2/2</td><td></td><td>0/1</td></tr><tr><td></td><td></td><td>0/1</td></tr><tr><td></td><td></td><td></td></tr></table>	2/2		0/1			0/1				<table><tr><td>1/2</td><td></td><td>1/1</td></tr><tr><td></td><td>0/1</td><td></td></tr><tr><td>3/4</td><td></td><td>1/1</td></tr></table>	1/2		1/1		0/1		3/4		1/1
1/1		4/4																																																																			
		1/2																																																																			
0/1		1/2																																																																			
1/1		1/1																																																																			
0/1		0/1																																																																			
1/1	1/2	3/3																																																																			
1/1	1/1																																																																				
0/2	0/1																																																																				
1/1	1/1																																																																				
2/2		0/1																																																																			
		0/1																																																																			
1/2		1/1																																																																			
	0/1																																																																				
3/4		1/1																																																																			
		2-射失 1-击柱	1-射失		2-击柱	1-射失																																																															
41 吴泓																																																																					
<table><tr><td></td><td></td><td></td></tr><tr><td></td><td></td><td></td></tr><tr><td></td><td></td><td></td></tr></table>																																																																					

全队

进球/射门

6/7	1/1	6/7
0/3	0/2	1/4
5/7	2/3	5/6

4-射失 3-击柱

进攻

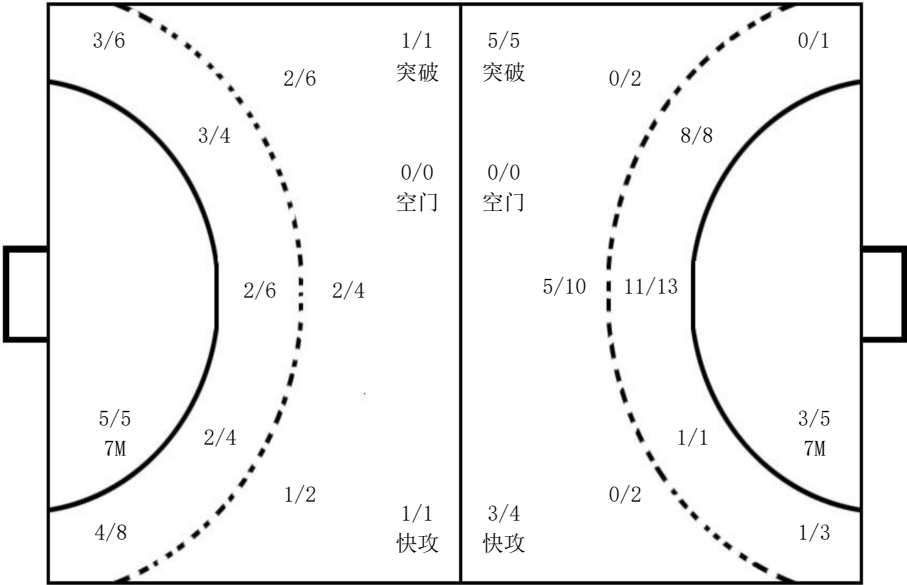

防守

守门员

救球/射门

0/4	2/4	0/1
0/3	1/1	2/7
1/7	1/6	2/13

1 刘敏

0/4	2/4	0/1
0/3	1/1	2/7
1/7	1/6	2/13

说明					
% 进/射	成功率 进球/射	+ 救/射	罚出场两分钟+两分钟 救球/被射	2' No. 罚出场两分钟 队服号码	7M 空门 七米球 射空门

2025年江苏省青少年手球锦标赛女子甲组

手球 女子

循环赛

连云港 连云港师范学院体育馆 2025-07-21 开始时间 10:30

场次 15	泰州市	26:37	常州市
(12-21)(14-16)			
裁判员： 宋彦李青 / 刘亚力			

常州市

运动员		射门									进攻		防守		处罚				上场时间
No.	姓名	进/射	%	近射	边射	远射	7M	快攻	突破	空门	助攻	失误	抢断	封球	黄牌	2'	红牌	蓝牌	
5	王翊人	2/3	66	1/2			1/1					1				1			50:00
9	孟芳芳	14/17	82	6/7		3/5		1/1	4/4			2	1						50:00
11	陈茹	4/7	57	1/1	1/3	1/2		1/1											50:00
12	张咏妍											1							50:00
13	傅铨雨	0/2	0		0/1			0/1											50:00
17	乔楚然	4/9	44	3/3		0/4	0/1	1/1			1					2			50:00
21	施想	13/16	81	9/9		1/3	2/3		1/1			3				1			50:00
	替补席/全队																		
合计		37/54	68	20/22	1/4	5/14	3/5	3/4	5/5		1	7	1			4			

守门员		所有射门		近射		边射		远射		7M		快攻		突破		空门	
No.	姓名	救/射	%	救/射	%	救/射	%	救/射	%	救/射	%	救/射	%	救/射	%	救/射	%
12	张咏妍	14/40	35	5/12	41	5/12	41	4/9	44	0/5	0	0/1	0	0/1	0		
合计		14/40	35	5/12	41	5/12	41	4/9	44	0/5	0	0/1	0	0/1	0		

全队射门	进球	被救	射失	击柱	被封	合计	%
近射	20	2				22	90
边射	1	1	1	1		4	25
远射	5	4	3	1	1	14	35
七米球	3	1		1		5	60
快攻	3	1				4	75
突破	5					5	100
空门							
合计	37	9	4	3	1	54	68

2025年江苏省青少年手球锦标赛女子甲组
手球 女子
循环赛

连云港 连云港师范学院体育馆 2025-07-21 开始时间 10:30

场次 15	泰州市	26:37	常州市
(12-21)(14-16)			
裁判员： 宋彦李青 / 刘亚力			

常州市

射门分布

运动员

进球/射门

5 王翊人	9 孟芳芳	11 陈茹	12 张咏妍	13 傅铨雨	17 乔楚然	21 施想																																																															
<table><tr><td></td><td></td><td></td></tr><tr><td></td><td></td><td>0/1</td></tr><tr><td></td><td></td><td>2/2</td></tr></table>						0/1			2/2	<table><tr><td></td><td></td><td></td></tr><tr><td>1/1</td><td>0/1</td><td>3/4</td></tr><tr><td>2/2</td><td>1/1</td><td>7/7</td></tr></table>				1/1	0/1	3/4	2/2	1/1	7/7	<table><tr><td>2/2</td><td>0/2</td><td></td></tr><tr><td>1/1</td><td></td><td></td></tr><tr><td></td><td>1/1</td><td></td></tr></table>	2/2	0/2		1/1				1/1		<table><tr><td></td><td></td><td></td></tr><tr><td></td><td></td><td></td></tr><tr><td></td><td></td><td></td></tr></table>										<table><tr><td></td><td></td><td></td></tr><tr><td></td><td></td><td></td></tr><tr><td></td><td></td><td>0/1</td></tr></table>									0/1	<table><tr><td>1/1</td><td></td><td></td></tr><tr><td>1/1</td><td></td><td></td></tr><tr><td>1/2</td><td>1/2</td><td></td></tr></table>	1/1			1/1			1/2	1/2		<table><tr><td>1/1</td><td>2/2</td><td>1/1</td></tr><tr><td></td><td></td><td>2/2</td></tr><tr><td>3/3</td><td>2/2</td><td>2/3</td></tr></table>	1/1	2/2	1/1			2/2	3/3	2/2	2/3
		0/1																																																																			
		2/2																																																																			
1/1	0/1	3/4																																																																			
2/2	1/1	7/7																																																																			
2/2	0/2																																																																				
1/1																																																																					
	1/1																																																																				
		0/1																																																																			
1/1																																																																					
1/1																																																																					
1/2	1/2																																																																				
1/1	2/2	1/1																																																																			
		2/2																																																																			
3/3	2/2	2/3																																																																			
1-射失		1-击柱		1-射失	2-射失 1-被封	2-击柱																																																															

全队

进球/射门

4/4	2/4	1/1
3/3	0/1	5/7
6/7	5/6	11/13
4-射失 3-击柱 1-被封		

进攻

防守

守门员

救球/射门

1/7	0/1	1/7
3/3	2/2	3/4
2/7	1/3	1/6

12 张咏妍

1/7	0/1	1/7
3/3	2/2	3/4
2/7	1/3	1/6

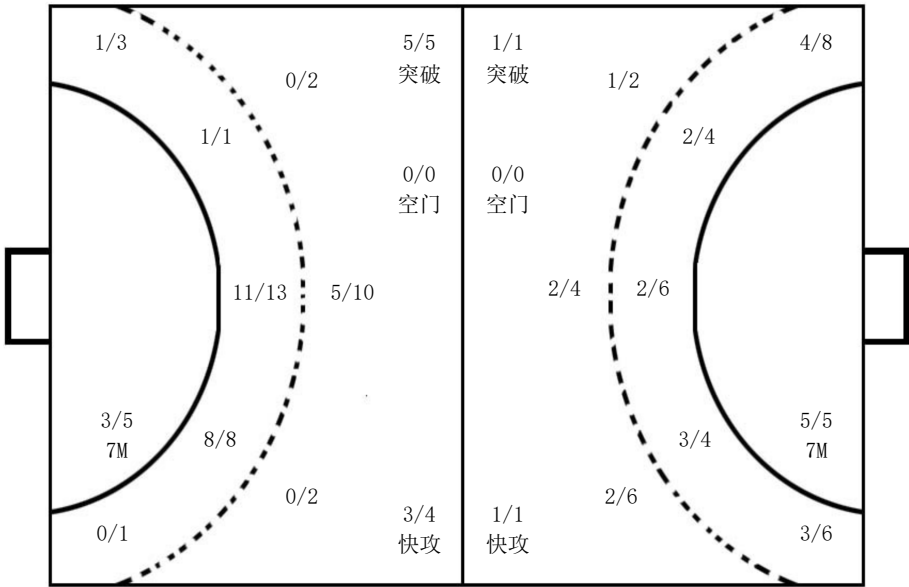

说明						
% 进/射	成功率 进球/射	+ 救/射	罚出场两分钟+两分钟 救球/被射	2' No. 罚出场两分钟 队服号码	7M 空门 七米球 射空门	

