

2025年江苏省青少年手球锦标赛女子甲组

手球 女子

循环赛

连云港 连云港师范学院体育馆 2025-07-21 开始时间 14:00

场次 16	连云港市	17:31	苏州市
(8-18)(9-13)			
裁判员：郭佳忆 / 王忆蒙			

连云港市

运动员		射门									进攻		防守		处罚				上场时间
No.	姓名	进/射	%	近射	边射	远射	7M	快攻	突破	空门	助攻	失误	抢断	封球	黄牌	2'	红牌	蓝牌	
1	张佳欣																		50:00
7	严诗语																		
8	孙梦然											4							50:00
16	周金元	1/1	100			1/1						2				2			50:00
21	陈梦	5/10	50	2/4		3/6						6							50:00
24	马艺菲																		50:00
66	程瑞	5/15	33	1/2	0/1	2/10	1/1		1/1			10	1						50:00
77	张嘉欣	6/12	50	0/1		6/11						4				1			50:00
	替补席/全队																		
合计		17/38	44	3/7	0/1	12/28	1/1		1/1			26	1			3			

守门员		所有射门		近射		边射		远射		7M		快攻		突破		空门	
No.	姓名	救/射	%	救/射	%	救/射	%	救/射	%	救/射	%	救/射	%	救/射	%	救/射	%
1	张佳欣	7/38	18	0/11	0	1/4	25	4/13	30	1/4	25	0/5	0	1/1	100		
合计		7/38	18	0/11	0	1/4	25	4/13	30	1/4	25	0/5	0	1/1	100		

全队射门	进球	被救	射失	击柱	被封	合计	%
近射	3	4				7	42
边射		1				1	0
远射	12	12	4			28	42
七米球	1					1	100
快攻							
突破	1					1	100
空门							
合计	17	17	4			38	44



2025年江苏省青少年手球锦标赛女子甲组  
手球 女子  
循环赛

连云港 连云港师范学院体育馆 2025-07-21 开始时间 14:00

场次 16	连云港市	17:31	苏州市
(8-18)(9-13)			
裁判员：郭佳忆 / 王忆蒙			

连云港市

射门分布

运动员

进球/射门

张佳欣	7 严诗语	8 孙梦然	16 周金元	21 陈梦	24 马艺菲	66 程瑞																																																															
<table><tr><td></td><td></td><td></td></tr><tr><td></td><td></td><td></td></tr><tr><td></td><td></td><td></td></tr></table>										<table><tr><td></td><td></td><td></td></tr><tr><td></td><td></td><td></td></tr><tr><td></td><td></td><td></td></tr></table>										<table><tr><td></td><td></td><td></td></tr><tr><td></td><td></td><td></td></tr><tr><td></td><td></td><td></td></tr></table>										<table><tr><td></td><td></td><td></td></tr><tr><td></td><td></td><td></td></tr><tr><td>1/1</td><td></td><td></td></tr></table>							1/1			<table><tr><td></td><td>0/1</td><td>0/1</td></tr><tr><td>1/3</td><td></td><td></td></tr><tr><td>2/2</td><td>1/2</td><td>1/1</td></tr></table>		0/1	0/1	1/3			2/2	1/2	1/1	<table><tr><td></td><td></td><td></td></tr><tr><td></td><td></td><td></td></tr><tr><td></td><td></td><td></td></tr></table>										<table><tr><td>0/1</td><td></td><td></td></tr><tr><td>1/1</td><td>1/2</td><td>0/1</td></tr><tr><td>2/6</td><td>1/1</td><td>0/1</td></tr></table>	0/1			1/1	1/2	0/1	2/6	1/1	0/1
1/1																																																																					
	0/1	0/1																																																																			
1/3																																																																					
2/2	1/2	1/1																																																																			
0/1																																																																					
1/1	1/2	0/1																																																																			
2/6	1/1	0/1																																																																			
2-射失																																																																					

2-射失

77 张嘉欣

1/1		1/1
0/2	0/1	
3/4		1/1

2-射失

全队

进球/射门

1/2	0/1	1/2
2/6	1/3	0/1
8/13	2/3	2/3

4-射失

进攻

防守

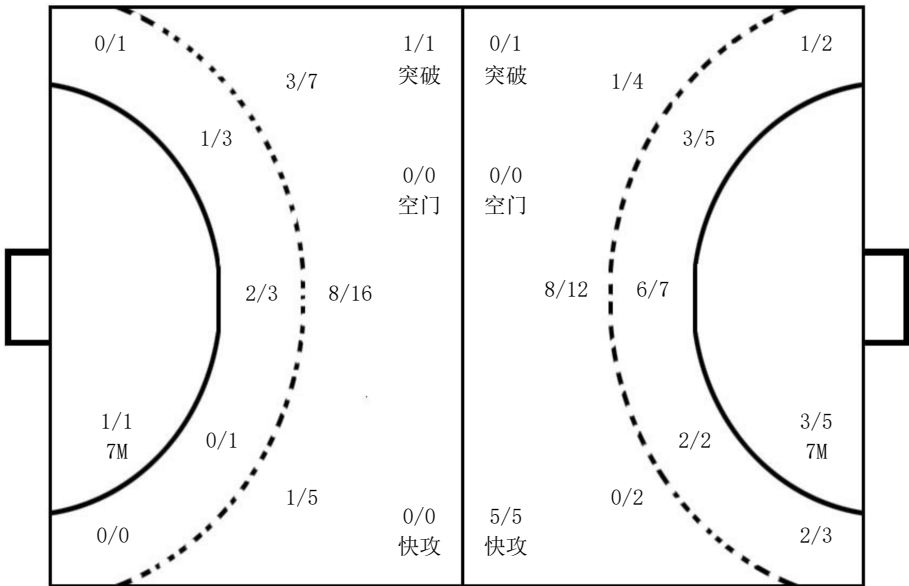

守门员

救球/射门

1/8	1/1	2/3
	1/2	0/3
0/13	2/4	0/4

1 张佳欣

1/8	1/1	2/3
	1/2	0/3
0/13	2/4	0/4

说明

% 进/射	成功率 进球/射	+ 救/射	罚出场两分钟+两分钟 救球/被射	2' No.	罚出场两分钟 队服号码	7M 空门	七米球 射空门
-------	----------	-------	------------------	--------	-------------	-------	---------

2025年江苏省青少年手球锦标赛女子甲组  
手球 女子  
循环赛

连云港 连云港师范学院体育馆 2025-07-21 开始时间 14:00

场次 16	连云港市	17:31	苏州市
(8-18)(9-13)			
裁判员：郭佳忆 / 王忆蒙			

苏州市

运动员		射门									进攻		防守		处罚				上场时间
No.	姓名	进/射	%	近射	边射	远射	7M	快攻	突破	空门	助攻	失误	抢断	封球	黄牌	2'	红牌	蓝牌	
1	夏安萱										1								12:25
2	柯珂											2							13:09
3	许艺榕	4/8	50	1/2		2/5		1/1				3							35:03
5	赵婉婷	4/7	57	2/3	1/2	0/1		1/1											25:00
6	章懿诺	2/3	66		1/2	1/1						2							39:57
7	许瑾	4/4	100	1/1		2/2	1/1				1								11:50
8	曹文	1/1	100					1/1				1							25:00
9	邹怡	1/2	50			1/2													25:00
11	杨海灵																		
12	孟妍	2/6	33	1/1		1/4	0/1					4							25:00
14	侯芳华	2/2	100	1/1		1/1							1						25:00
18	葛洁欣											1							37:35
19	田梦雨	1/2	50	1/1			0/1												03:43
23	李翌嘉	3/3	100	1/1	1/1		1/1					4							25:00
26	唐智恩	6/9	66	2/3		1/2	1/1	2/2	0/1			2	2						25:00
27	朱妍吉	1/1	100	1/1								2				1			21:15
	替补席/全队																		
合计		31/48	64	11/14	3/5	9/18	3/5	5/5	0/1		2	21	3			1			

守门员		所有射门		近射		边射		远射		7M		快攻		突破		空门	
No.	姓名	救/射	%	救/射	%	救/射	%	救/射	%	救/射	%	救/射	%	救/射	%	救/射	%
1	夏安萱	6/12	50			1/1	100	5/10	50	0/1	0						
18	葛洁欣	11/22	50	4/7	57			7/14	50					0/1	0		
合计		17/34	50	4/7	57	1/1	100	12/24	50	0/1	0			0/1	0		

全队射门	进球	被救	射失	击柱	被封	合计	%
近射	11		2	1		14	78
边射	3	1		1		5	60
远射	9	4	1	4		18	50
七米球	3	1		1		5	60
快攻	5					5	100
突破		1				1	0
空门							
合计	31	7	3	7		48	64



2025年江苏省青少年手球锦标赛女子甲组  
手球 女子  
循环赛

连云港 连云港师范学院体育馆 2025-07-21 开始时间 14:00

场次 16	连云港市	17:31	苏州市
(8-18)(9-13)			
裁判员: 郭佳忆 / 王忆蒙			

苏州市

射门分布

运动员

进球/射门

1 夏安萱	2 柯珂	3 许艺榕	5 赵婉婷	6 章懿诺	7 许瑾	8 曹文																																																															
<table><tr><td></td><td></td><td></td></tr><tr><td></td><td></td><td></td></tr><tr><td></td><td></td><td></td></tr></table>										<table><tr><td></td><td></td><td></td></tr><tr><td></td><td></td><td></td></tr><tr><td></td><td></td><td></td></tr></table>										<table><tr><td></td><td></td><td></td></tr><tr><td></td><td>1/1</td><td>1/1</td></tr><tr><td>1/1</td><td>1/3</td><td></td></tr></table>					1/1	1/1	1/1	1/3		<table><tr><td>0/1</td><td>0/1</td><td></td></tr><tr><td></td><td></td><td>1/1</td></tr><tr><td>3/3</td><td></td><td></td></tr></table>	0/1	0/1				1/1	3/3			<table><tr><td>1/1</td><td></td><td></td></tr><tr><td></td><td></td><td></td></tr><tr><td>1/1</td><td></td><td></td></tr></table>	1/1						1/1			<table><tr><td>1/1</td><td></td><td></td></tr><tr><td></td><td></td><td></td></tr><tr><td>1/1</td><td></td><td>2/2</td></tr></table>	1/1						1/1		2/2	<table><tr><td>1/1</td><td></td><td></td></tr><tr><td></td><td></td><td></td></tr><tr><td></td><td></td><td></td></tr></table>	1/1								
	1/1	1/1																																																																			
1/1	1/3																																																																				
0/1	0/1																																																																				
		1/1																																																																			
3/3																																																																					
1/1																																																																					
1/1																																																																					
1/1																																																																					
1/1		2/2																																																																			
1/1																																																																					
		1-射失 1-击柱	1-击柱		1-击柱																																																																
9 邹怡	11 杨海灵	12 孟妍	14 侯芳华	18 葛洁欣	19 田梦雨	23 李翌嘉																																																															
<table><tr><td></td><td></td><td></td></tr><tr><td></td><td></td><td></td></tr><tr><td></td><td></td><td>1/1</td></tr></table>									1/1	<table><tr><td></td><td></td><td></td></tr><tr><td></td><td></td><td></td></tr><tr><td></td><td></td><td></td></tr></table>										<table><tr><td></td><td></td><td>0/2</td></tr><tr><td></td><td></td><td></td></tr><tr><td>2/2</td><td></td><td></td></tr></table>			0/2				2/2			<table><tr><td></td><td></td><td></td></tr><tr><td></td><td></td><td></td></tr><tr><td>2/2</td><td></td><td></td></tr></table>							2/2			<table><tr><td></td><td></td><td></td></tr><tr><td></td><td></td><td></td></tr><tr><td></td><td></td><td></td></tr></table>										<table><tr><td></td><td></td><td></td></tr><tr><td></td><td></td><td></td></tr><tr><td></td><td>1/1</td><td></td></tr></table>								1/1		<table><tr><td></td><td></td><td>1/1</td></tr><tr><td></td><td></td><td>1/1</td></tr><tr><td>1/1</td><td></td><td></td></tr></table>			1/1			1/1	1/1		
		1/1																																																																			
		0/2																																																																			
2/2																																																																					
2/2																																																																					
	1/1																																																																				
		1/1																																																																			
		1/1																																																																			
1/1																																																																					
1-射失		2-击柱		1-击柱																																																																	
26 唐智恩	27 朱妍吉																																																																				
<table><tr><td>4/4</td><td></td><td></td></tr><tr><td></td><td>0/1</td><td></td></tr><tr><td>2/2</td><td></td><td></td></tr></table>	4/4				0/1		2/2			<table><tr><td></td><td></td><td></td></tr><tr><td></td><td></td><td></td></tr><tr><td></td><td></td><td>1/1</td></tr></table>									1/1																																																		
4/4																																																																					
	0/1																																																																				
2/2																																																																					
		1/1																																																																			
1-射失 1-击柱																																																																					

全队

进球/射门

7/8	0/1	1/3
	1/2	3/3
13/13	2/4	4/4

3-射失 7-击柱

进攻

防守

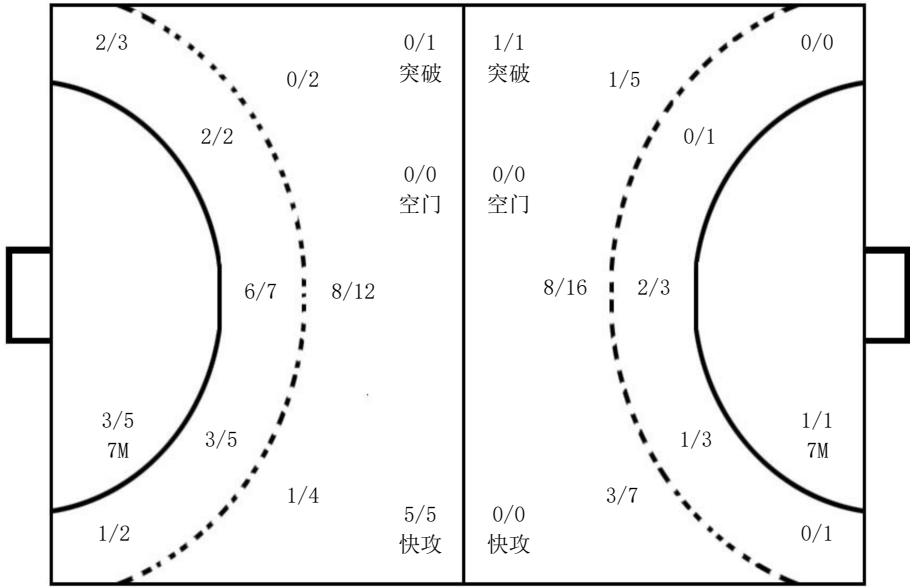

守门员

救球/射门

1/2	1/1	1/2
4/6	2/3	1/1
5/13	1/3	1/3

1 夏安萱

	1/1	0/1
0/2	2/2	1/1
1/3		1/2

18 葛洁欣

1/2		1/1
4/4	0/1	
4/10	1/3	0/1

说明

% 进/射	成功率 进球/射	+ 救/射	罚出场两分钟+两分钟 救球/被射	2' No.	罚出场两分钟 队服号码	7M 空门	七米球 射空门
-------	----------	-------	------------------	--------	-------------	-------	---------

