

2025年江苏省青少年手球锦标赛女子甲组

手球 女子

循环赛

连云港 连云港师范学院体育馆 2025-07-22 开始时间 10:30

场次 28	徐州市	39:41	苏州市
(22-18)(15-19)(2-4)			
裁判员： 聂妍 / 张昊琦			

徐州市

运动员		射门									进攻		防守		处罚				上场时间
No.	姓名	进/射	%	近射	边射	远射	7M	快攻	突破	空门	助攻	失误	抢断	封球	黄牌	2'	红牌	蓝牌	
3	葛梦玲	8/11	72	3/4	3/5	1/1	1/1												50:00
6	刘梦晨	0/1	0				0/1												
7	吕怡璇	3/3	100	3/3								2		1					50:00
8	耿璐畅																		
9	陈洪雪	12/17	70	2/5		7/8	1/2	1/1	1/1		1	6				1			50:00
12	赵蕊蕊																		39:10
16	程璐																		10:49
17	张金鑫																		
19	张雨思																		
26	卢禹亨	11/14	78	5/5		4/7	2/2				1	5							47:38
27	杨馥艺	2/6	33	0/1	0/1	1/3			1/1			2				1			49:50
28	夏梓涵																		
29	许新然	3/6	50		3/6							1							50:00
31	吴雅丽																		02:17
	替补席/全队														1				
	合计	39/58	67	13/18	6/12	13/19	4/6	1/1	2/2		2	16		1	1	2			

守门员		所有射门		近射		边射		远射		7M		快攻		突破		空门	
No.	姓名	救/射	%	救/射	%	救/射	%	救/射	%	救/射	%	救/射	%	救/射	%	救/射	%
12	赵蕊蕊	4/35	11	0/12	0	2/6	33	2/8	25	0/5	0	0/3	0	0/1	0		
16	程璐	2/12	16	1/3	33	0/1	0	0/4	0	0/1	0	0/1	0	1/2	50		
	合计	6/47	12	1/15	6	2/7	28	2/12	16	0/6	0	0/4	0	1/3	33		

全队射门	进球	被救	射失	击柱	被封	合计	%
近射	13	5				18	72
边射	6	4		2		12	50
远射	13	2	3	1		19	68
七米球	4		1	1		6	66
快攻	1					1	100
突破	2					2	100
空门							
合计	39	11	4	4		58	67





2025年江苏省青少年手球锦标赛女子甲组  
手球 女子  
循环赛

连云港 连云港师范学院体育馆 2025-07-22 开始时间 10:30

场次 28	徐州市	39:41	苏州市
(22-18)(15-19)(2-4)			
裁判员： 聂妍 / 张昊琦			

苏州市

运动员		射门									进攻		防守		处罚				上场时间
No.	姓名	进/射	%	近射	边射	远射	7M	快攻	突破	空门	助攻	失误	抢断	封球	黄牌	2'	红牌	蓝牌	
1	夏安萱											1							42:48
2	柯珂																		
3	许艺榕	6/11	54	1/1	3/6	0/1		2/2	0/1			1	1			1			50:00
5	赵婉婷	3/3	100	2/2	1/1							2							50:00
6	章懿诺																		
7	许瑾	15/19	78	2/3		7/9	3/4	1/1	2/2		2	4							50:00
8	曹文	5/6	83	4/5				1/1											50:00
9	邹怡	4/4	100	2/2	1/1		1/1				1	5				2			45:45
11	杨海灵																		
12	孟妍																		
14	侯芳华	0/1	0	0/1								1							04:04
18	葛洁欣																		04:01
19	田梦雨																		
23	李翌嘉	1/1	100				1/1												
26	唐智恩	7/8	87	3/3		3/4	1/1					2				1			50:00
27	朱妍吉																		
	替补席/全队																		
合计		41/53	77	14/17	5/8	10/14	6/7	4/4	2/3		3	16	1			4			

守门员		所有射门		近射		边射		远射		7M		快攻		突破		空门	
No.	姓名	救/射	%	救/射	%	救/射	%	救/射	%	救/射	%	救/射	%	救/射	%	救/射	%
1	夏安萱	10/45	22	4/16	25	4/10	40	2/14	14	0/3	0			0/2	0		
18	葛洁欣	1/5	20	1/2	50			0/1	0	0/1	0	0/1	0				
合计		11/50	22	5/18	27	4/10	40	2/15	13	0/4	0	0/1	0	0/2	0		

全队射门	进球	被救	射失	击柱	被封	合计	%
近射	14	1	1	1		17	82
边射	5	2	1			8	62
远射	10	2	1		1	14	71
七米球	6		-1	1		7	85
快攻	4					4	100
突破	2	1				3	66
空门							
合计	41	6	2	2	1	53	77



2025年江苏省青少年手球锦标赛女子甲组  
手球 女子  
循环赛

连云港 连云港师范学院体育馆 2025-07-22 开始时间 10:30

场次 28	徐州市	39:41	苏州市
(22-18)(15-19)(2-4)			
裁判员: 聂妍 / 张昊琦			

苏州市

射门分布

运动员

进球/射门

1 夏安萱	2 柯珂	3 许艺榕	5 赵婉婷	6 章懿诺	7 许瑾	8 曹文																																																															
<table><tr><td></td><td></td><td></td></tr><tr><td></td><td></td><td></td></tr><tr><td></td><td></td><td></td></tr></table>										<table><tr><td></td><td></td><td></td></tr><tr><td></td><td></td><td></td></tr><tr><td></td><td></td><td></td></tr></table>										<table><tr><td>2/2</td><td></td><td></td></tr><tr><td>1/1</td><td>0/2</td><td>0/1</td></tr><tr><td>2/2</td><td></td><td>1/2</td></tr></table>	2/2			1/1	0/2	0/1	2/2		1/2	<table><tr><td></td><td></td><td></td></tr><tr><td></td><td></td><td>1/1</td></tr><tr><td>1/1</td><td></td><td>1/1</td></tr></table>						1/1	1/1		1/1	<table><tr><td></td><td></td><td></td></tr><tr><td></td><td></td><td></td></tr><tr><td></td><td></td><td></td></tr></table>										<table><tr><td>1/1</td><td></td><td>2/2</td></tr><tr><td>2/2</td><td></td><td></td></tr><tr><td>4/4</td><td>0/1</td><td>6/6</td></tr></table>	1/1		2/2	2/2			4/4	0/1	6/6	<table><tr><td></td><td></td><td>1/1</td></tr><tr><td></td><td></td><td>2/2</td></tr><tr><td></td><td>1/1</td><td>1/1</td></tr></table>			1/1			2/2		1/1	1/1
2/2																																																																					
1/1	0/2	0/1																																																																			
2/2		1/2																																																																			
		1/1																																																																			
1/1		1/1																																																																			
1/1		2/2																																																																			
2/2																																																																					
4/4	0/1	6/6																																																																			
		1/1																																																																			
		2/2																																																																			
	1/1	1/1																																																																			
1-射失			1-射失 1-击柱 1-被封				1-击柱																																																														
9 邹怡	11 杨海灵	12 孟妍	14 侯芳华	18 葛洁欣	19 田梦雨	23 李翌嘉																																																															
<table><tr><td></td><td>1/1</td><td>1/1</td></tr><tr><td></td><td></td><td></td></tr><tr><td>1/1</td><td>1/1</td><td></td></tr></table>		1/1	1/1				1/1	1/1		<table><tr><td></td><td></td><td></td></tr><tr><td></td><td></td><td></td></tr><tr><td></td><td></td><td></td></tr></table>										<table><tr><td></td><td></td><td></td></tr><tr><td></td><td></td><td></td></tr><tr><td></td><td></td><td></td></tr></table>										<table><tr><td></td><td></td><td></td></tr><tr><td></td><td></td><td></td></tr><tr><td></td><td>0/1</td><td></td></tr></table>								0/1		<table><tr><td></td><td></td><td></td></tr><tr><td></td><td></td><td></td></tr><tr><td></td><td></td><td></td></tr></table>										<table><tr><td></td><td></td><td></td></tr><tr><td></td><td></td><td></td></tr><tr><td></td><td></td><td>1/1</td></tr></table>									1/1										
	1/1	1/1																																																																			
1/1	1/1																																																																				
	0/1																																																																				
		1/1																																																																			
-1-射失																																																																					
26 唐智恩	27 朱妍吉																																																																				
<table><tr><td></td><td></td><td></td></tr><tr><td>1/1</td><td></td><td>2/2</td></tr><tr><td>3/3</td><td></td><td>1/1</td></tr></table>				1/1		2/2	3/3		1/1	<table><tr><td></td><td></td><td></td></tr><tr><td></td><td></td><td></td></tr><tr><td></td><td></td><td></td></tr></table>																																																											
1/1		2/2																																																																			
3/3		1/1																																																																			
1-射失																																																																					

全队

进球/射门

3/3	1/1	4/4
4/4	0/2	6/7
11/11	2/4	10/11

2-射失 2-击柱 1-被封

进攻

防守

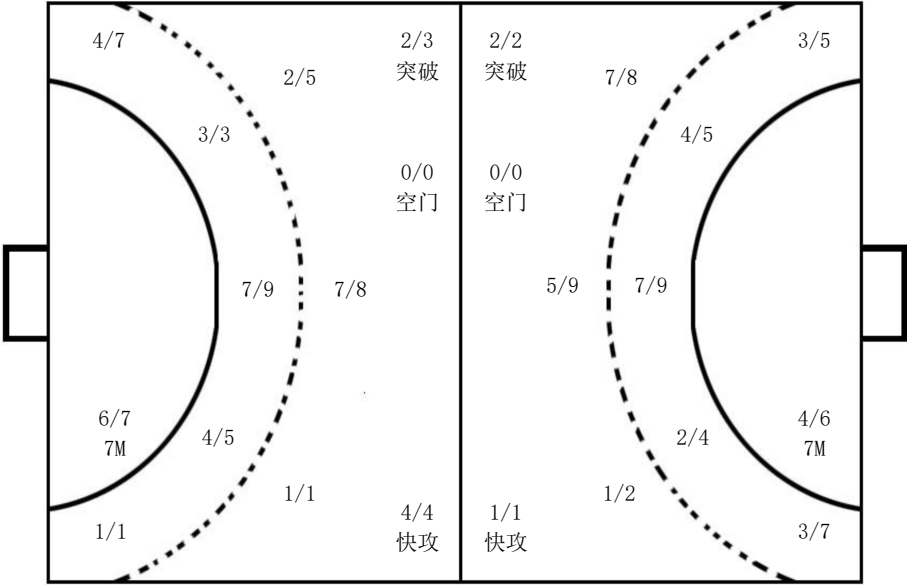

守门员

救球/射门

2/7	1/4	0/3
0/4	1/1	4/9
2/14	1/1	0/7

1 夏安萱

2/5	1/4	0/3
0/4	1/1	4/8
2/13		0/7

18 葛洁欣

0/2		
		0/1
0/1	1/1	

说明

% 进/射	成功率 进球/射	+ 救/射	罚出场两分钟+两分钟 救球/被射	2' No.	罚出场两分钟 队服号码	7M 空门	七米球 射空门
-------	----------	-------	------------------	--------	-------------	-------	---------

