

2025年江苏省青少年手球锦标赛女子甲组

手球 女子

循环赛

连云港 连云港师范学院体育馆 2025-07-22 开始时间 14:00

场次 29	淮安市	36:35	泰州市
(21-15)(15-20)			
裁判员: 唐邵华 / 胡殿宇			

淮安市

运动员		射门									进攻		防守		处罚				上场时间
No.	姓名	进/射	%	近射	边射	远射	7M	快攻	突破	空门	助攻	失误	抢断	封球	黄牌	2'	红牌	蓝牌	
1	倪欢																		
3	王紫萱	1/2	50	1/2								1							
5	裴婧如	2/2	100	2/2															
6	沈子涵	11/16	68	3/4		4/8	1/1		3/3			3	1			1			
7	赵鸿语	1/4	25	0/1					1/3		1	3				1			
8	万勤然																		
9	丁思元																		
10	黄思怡	5/8	62	2/3	1/1	1/3		1/1			1	4							
11	海子诺																		
12	黄竞仪										2								
13	刘梦玲	0/1	0					0/1				1		1					
15	胡书含	11/13	84	1/1	6/8			4/4				1				1			
17	宋雨果	5/7	71	3/3	1/1			1/3				1							
	替补席/全队																		
合计		36/53	67	12/16	8/10	5/11	1/1	6/9	4/6		4	14	1	1		3			

守门员		所有射门		近射		边射		远射		7M		快攻		突破		空门	
No.	姓名	救/射	%	救/射	%	救/射	%	救/射	%	救/射	%	救/射	%	救/射	%	救/射	%
1	倪欢	5/18	27	2/7	28	0/2	0	1/5	20	2/3	66			0/1	0		
12	黄竞仪	5/27	18	2/14	14	1/2	50	2/5	40	0/2	0	0/1	0	0/3	0		
合计		10/45	22	4/21	19	1/4	25	3/10	30	2/5	40	0/1	0	0/4	0		

全队射门	进球	被救	射失	击柱	被封	合计	%
近射	12	3		1		16	75
边射	8	1		1		10	80
远射	5	5	1			11	45
七米球	1					1	100
快攻	6	2	1			9	66
突破	4			2		6	66
空门							
合计	36	11	2	4		53	67



2025年江苏省青少年手球锦标赛女子甲组

手球 女子

循环赛

连云港 连云港师范学院体育馆 2025-07-22 开始时间 14:00

场次 29	淮安市	36:35	泰州市
(21-15)(15-20)			
裁判员: 唐邵华 / 胡殿宇			

淮安市

射门分布

运动员

进球/射门

1 倪欢	3 王紫萱	5 裴婧如	6 沈子涵	7 赵鸿语	8 万勤然	9 丁思元																																																															
<table><tr><td></td><td></td><td></td></tr><tr><td></td><td></td><td></td></tr><tr><td></td><td></td><td></td></tr></table>										<table><tr><td>1/1</td><td></td><td></td></tr><tr><td></td><td></td><td></td></tr><tr><td></td><td></td><td></td></tr></table>	1/1									<table><tr><td></td><td></td><td></td></tr><tr><td></td><td></td><td></td></tr><tr><td>1/1</td><td></td><td>1/1</td></tr></table>							1/1		1/1	<table><tr><td>2/5</td><td></td><td>1/1</td></tr><tr><td>1/1</td><td></td><td></td></tr><tr><td>3/4</td><td>3/3</td><td>1/1</td></tr></table>	2/5		1/1	1/1			3/4	3/3	1/1	<table><tr><td></td><td></td><td></td></tr><tr><td></td><td>0/1</td><td></td></tr><tr><td></td><td></td><td>1/1</td></tr></table>					0/1				1/1	<table><tr><td></td><td></td><td></td></tr><tr><td></td><td></td><td></td></tr><tr><td></td><td></td><td></td></tr></table>										<table><tr><td></td><td></td><td></td></tr><tr><td></td><td></td><td></td></tr><tr><td></td><td></td><td></td></tr></table>									
1/1																																																																					
1/1		1/1																																																																			
2/5		1/1																																																																			
1/1																																																																					
3/4	3/3	1/1																																																																			
	0/1																																																																				
		1/1																																																																			
1-击柱		1-射失		2-击柱																																																																	
10 黄思怡	11 海子诺	12 黄竞仪	13 刘梦玲	15 胡书含	17 宋雨果																																																																
<table><tr><td>2/2</td><td>0/2</td><td>1/1</td></tr><tr><td></td><td></td><td></td></tr><tr><td>0/1</td><td></td><td>2/2</td></tr></table>	2/2	0/2	1/1				0/1		2/2	<table><tr><td></td><td></td><td></td></tr><tr><td></td><td></td><td></td></tr><tr><td></td><td></td><td></td></tr></table>										<table><tr><td></td><td></td><td></td></tr><tr><td></td><td></td><td></td></tr><tr><td></td><td></td><td>0/1</td></tr></table>									0/1	<table><tr><td>4/4</td><td></td><td>2/2</td></tr><tr><td></td><td>1/1</td><td>1/1</td></tr><tr><td>2/2</td><td>1/2</td><td></td></tr></table>	4/4		2/2		1/1	1/1	2/2	1/2		<table><tr><td>2/2</td><td></td><td>0/1</td></tr><tr><td></td><td></td><td></td></tr><tr><td>1/1</td><td>1/1</td><td>1/1</td></tr></table>	2/2		0/1				1/1	1/1	1/1																				
2/2	0/2	1/1																																																																			
0/1		2/2																																																																			
		0/1																																																																			
4/4		2/2																																																																			
	1/1	1/1																																																																			
2/2	1/2																																																																				
2/2		0/1																																																																			
1/1	1/1	1/1																																																																			
				1-击柱		1-射失																																																															

全队

进球/射门

11/14	0/2	4/5
1/1	1/2	1/1
7/9	5/6	6/7

2-射失 4-击柱

进攻

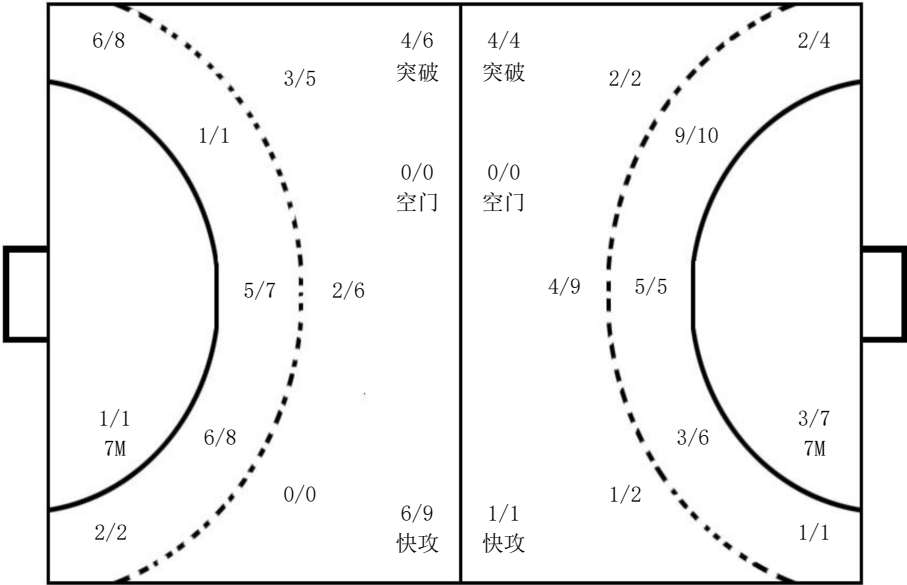

防守

守门员

救球/射门

2/7	1/4	0/4
	2/2	2/5
2/6	0/6	1/11

1 倪欢

1/3	0/1	0/2
		2/4
2/3		0/5

12 黄竞仪

1/4	1/3	0/2
	2/2	0/1
0/3	0/6	1/6

说明

% 进/射	成功率 进球/射	+ 救/射	罚出场两分钟+两分钟 救球/被射	2' No.	罚出场两分钟 队服号码	7M 空门	七米球 射空门
-------	----------	-------	------------------	--------	-------------	-------	---------



2025年江苏省青少年手球锦标赛女子甲组

手球 女子

循环赛

连云港 连云港师范学院体育馆 2025-07-22 开始时间 14:00

场次 29	淮安市	36:35	泰州市
(21-15)(15-20)			
裁判员：唐邵华 / 胡殿宇			

泰州市

运动员		射门									进攻		防守		处罚				上场时间
No.	姓名	进/射	%	近射	边射	远射	7M	快攻	突破	空门	助攻	失误	抢断	封球	黄牌	2'	红牌	蓝牌	
1	刘敏																		
2	李馨菲	6/12	50	3/4	0/1	2/3	1/4					6				1			
3	胡月	12/16	75	5/6		3/6			4/4			7				1			
6	伏思伊	4/7	57	2/3	2/3	0/1						1							
7	朱晶晶																		
8	顾雨涵	1/1	100		1/1							1				1			
13	沈辰菲	11/14	78	6/7		2/3	2/3	1/1				3							
41	吴泓	1/1	100	1/1								2							
	替补席/全队																		
	合计	35/51	68	17/21	3/5	7/13	3/7	1/1	4/4			20				3			

守门员		所有射门		近射		边射		远射		7M		快攻		突破		空门	
No.	姓名	救/射	%	救/射	%	救/射	%	救/射	%	救/射	%	救/射	%	救/射	%	救/射	%
1	刘敏	11/47	23	3/15	20	1/9	11	5/10	50	0/1	0	2/8	25	0/4	0		
	合计	11/47	23	3/15	20	1/9	11	5/10	50	0/1	0	2/8	25	0/4	0		

全队射门	进球	被救	射失	击柱	被封	合计	%
近射	17	4				21	80
边射	3	1	1			5	60
远射	7	3		2	1	13	53
七米球	3	2	1	1		7	42
快攻	1					1	100
突破	4					4	100
空门							
合计	35	10	2	3	1	51	68

2025年江苏省青少年手球锦标赛女子甲组  
手球 女子  
循环赛

连云港 连云港师范学院体育馆 2025-07-22 开始时间 14:00

场次 29	淮安市	36:35	泰州市
(21-15)(15-20)			
裁判员: 唐邵华 / 胡殿宇			

泰州市

射门分布

运动员

进球/射门

1 刘敏

2 李馨菲

1/3		1/1
	0/1	1/1
	1/1	2/2

1-射失 2-击柱

3 胡月

1/1	2/2	2/2
		1/2
1/1	2/2	3/4

1-击柱 1-被封

6 伏思伊

1/1	1/2	
1/2		1/1

1-射失

7 朱晶晶

8 顾雨涵

1/1		

13 沈辰菲

1/1		1/1
	0/1	1/2
1/2	3/3	4/4

41 吴泓

1/1		

全队

进球/射门

5/7	3/4	4/4
	0/2	3/5
4/6	6/6	10/11

2-射失 3-击柱 1-被封

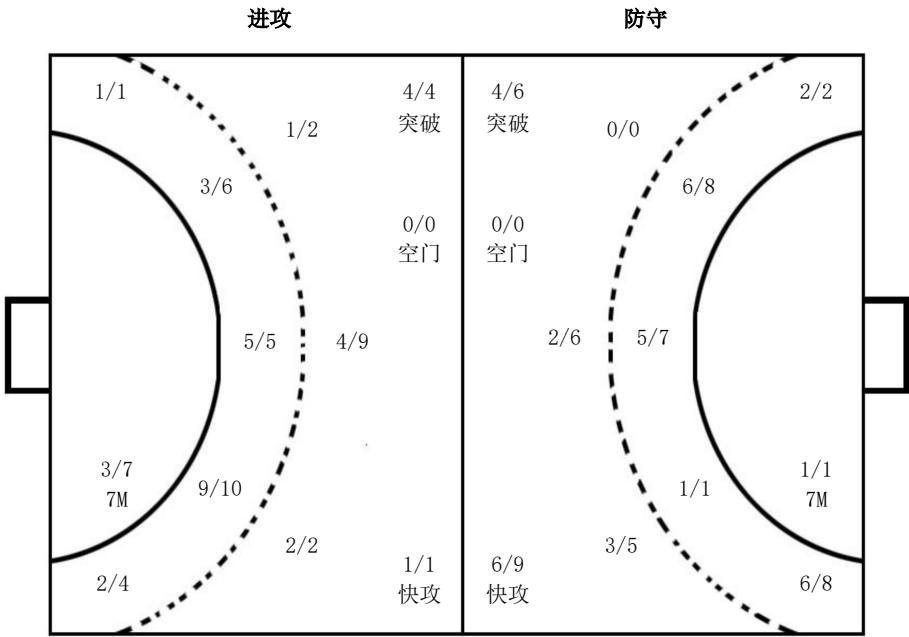

守门员

救球/射门

3/14	2/2	1/5
0/1	1/2	0/1
2/9	1/6	1/7

1 刘敏

3/14	2/2	1/5
0/1	1/2	0/1
2/9	1/6	1/7

说明						
% 进/射	成功率 进球/射	+ 救/射	罚出场两分钟+两分钟 救球/被射	2' No.	罚出场两分钟 队服号码	7M 空门 七米球 射空门

