

2025年江苏省青少年手球锦标赛女子甲组

手球 女子

循环赛

连云港 连云港师范学院体育馆 2025-07-25 开始时间 09:30

场次 60	泰州市	43:12	连云港市
(20-5)(23-7)			
裁判员：郭佳忆 / 段佳乐			

泰州市

运动员		射门									进攻		防守		处罚				上场时间
No.	姓名	进/射	%	近射	边射	远射	7M	快攻	突破	空门	助攻	失误	抢断	封球	黄牌	2'	红牌	蓝牌	
1	刘敏											1							50:00
2	李馨菲	12/15	80	3/4		1/3	1/1	3/3	4/4			2	1			1			50:00
3	胡月	11/15	73	3/4		2/4		1/2	5/5				1	1					50:00
6	伏思伊	6/10	60	5/5	0/3		0/1		1/1		1	1	1						50:00
7	朱晶晶	1/2	50				1/2					1							00:08
8	顾雨涵	7/8	87	1/2	2/2			4/4						1					50:00
13	沈辰菲	5/6	83		0/1	1/1		1/1	3/3		1		2						49:51
41	吴泓	1/1	100				1/1					1							50:00
	替补席/全队																		
	合计	43/57	75	12/15	2/6	4/8	3/5	9/10	13/13		2	6	5	2		1			

守门员		所有射门		近射		边射		远射		7M		快攻		突破		空门	
No.	姓名	救/射	%	救/射	%	救/射	%	救/射	%	救/射	%	救/射	%	救/射	%	救/射	%
1	刘敏	18/30	60	4/9	44			13/15	86	0/1	0			1/5	20		
	合计	18/30	60	4/9	44			13/15	86	0/1	0			1/5	20		

全队射门	进球	被救	射失	击柱	被封	合计	%
近射	12	2	1			15	80
边射	2	2	1	1		6	33
远射	4		4			8	50
七米球	3		1	1		5	60
快攻	9	1				10	90
突破	13					13	100
空门							
合计	43	5	7	2		57	75



2025年江苏省青少年手球锦标赛女子甲组
手球 女子
循环赛

连云港 连云港师范学院体育馆 2025-07-25 开始时间 09:30

场次 60	泰州市	43:12	连云港市
(20-5)(23-7)			
裁判员: 郭佳忆 / 段佳乐			

泰州市

射门分布

运动员

进球/射门

1 刘敏

2 李馨菲

5/6	2/2	5/5

2-射失

3 胡月

1/1		
2/2		1/1
4/4		3/4

3-射失

6 伏思伊

		1/2
		5/5

2-射失 1-击柱

7 朱晶晶

1/1		

1-击柱

8 顾雨涵

	1/1	
1/2	2/2	3/3

13 沈辰菲

1/1		
2/2		2/3

41 吴泓

		1/1

全队

进球/射门

2/2		1/2
2/2	1/1	1/1
13/15	4/4	19/21

7-射失 2-击柱

进攻

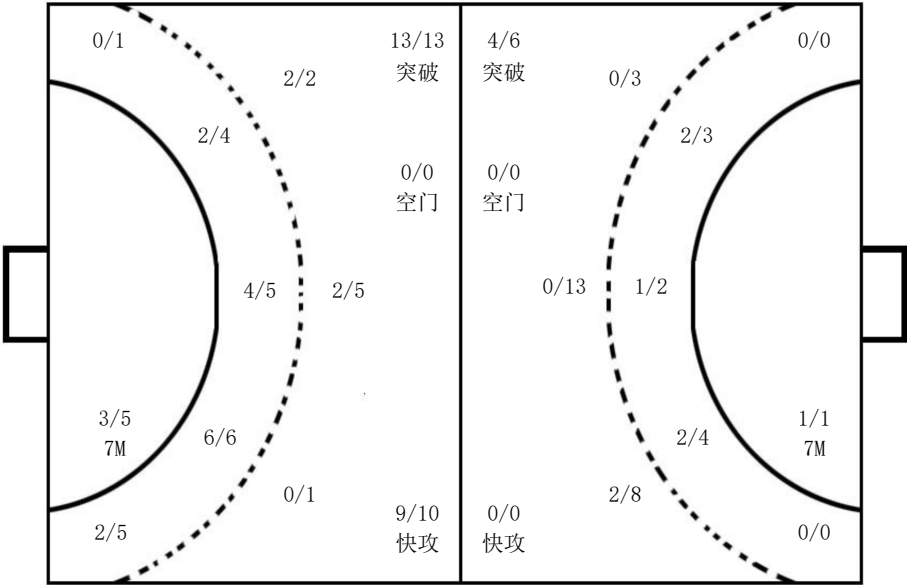

守门员

救球/射门

1/2		0/2
6/7		5/5
1/6		5/8

1 刘敏

1/2		0/2
6/7		5/5
1/6		5/8

说明

% 进/射	成功率 进球/射	+ 救/射	罚出场两分钟+两分钟 救球/被射	2' No.	罚出场两分钟 队服号码	7M 空门	七米球 射空门
-------	----------	-------	------------------	--------	-------------	-------	---------



2025年江苏省青少年手球锦标赛女子甲组

手球 女子

循环赛

连云港 连云港师范学院体育馆 2025-07-25 开始时间 09:30

场次 60	泰州市	43:12	连云港市
(20-5)(23-7)			
裁判员：郭佳忆 / 段佳乐			

连云港市

运动员		射门									进攻		防守		处罚				上场时间
No.	姓名	进/射	%	近射	边射	远射	7M	快攻	突破	空门	助攻	失误	抢断	封球	黄牌	2'	红牌	蓝牌	
1	张佳欣											1							50:00
7	严诗语																		
8	孙梦然	0/1	0			0/1						4				1			50:00
16	周金元																		50:00
21	陈梦	3/13	23	2/4		0/6			1/3			3				1			50:00
24	马艺菲	0/1	0	0/1															50:00
66	程瑞	3/14	21			0/11	1/1		2/2			7							50:00
77	张嘉欣	6/11	54	3/4		2/6			1/1			8							50:00
	替补席/全队																		
合计		12/40	30	5/9		2/24	1/1		4/6			23				2			

守门员		所有射门		近射		边射		远射		7M		快攻		突破		空门	
No.	姓名	救/射	%	救/射	%	救/射	%	救/射	%	救/射	%	救/射	%	救/射	%	救/射	%
1	张佳欣	5/48	10	2/14	14	2/4	50	0/4	0	0/3	0	1/10	10	0/13	0		
合计		5/48	10	2/14	14	2/4	50	0/4	0	0/3	0	1/10	10	0/13	0		

全队射门	进球	被救	射失	击柱	被封	合计	%
近射	5	4				9	55
边射							
远射	2	13	6	1	2	24	8
七米球	1					1	100
快攻							
突破	4	1		1		6	66
空门							
合计	12	18	6	2	2	40	30

2025年江苏省青少年手球锦标赛女子甲组
手球 女子
循环赛

连云港 连云港师范学院体育馆 2025-07-25 开始时间 09:30

场次 60	泰州市	43:12	连云港市
-------	-----	-------	------

(20-5)(23-7)

裁判员:	郭佳忆 / 段佳乐
------	-----------

连云港市

射门分布

运动员

进球/射门

1 张佳欣	7 严诗语	8 孙梦然	16 周金元	21 陈梦	24 马艺菲	66 程瑞																																																															
<table><tr><td></td><td></td><td></td></tr><tr><td></td><td></td><td></td></tr><tr><td></td><td></td><td></td></tr></table>										<table><tr><td></td><td></td><td></td></tr><tr><td></td><td></td><td></td></tr><tr><td></td><td></td><td></td></tr></table>										<table><tr><td></td><td></td><td></td></tr><tr><td></td><td></td><td></td></tr><tr><td></td><td></td><td></td></tr></table>										<table><tr><td></td><td></td><td></td></tr><tr><td></td><td></td><td></td></tr><tr><td></td><td></td><td></td></tr></table>										<table><tr><td></td><td></td><td></td></tr><tr><td>0/1</td><td></td><td>0/3</td></tr><tr><td>3/4</td><td></td><td>0/2</td></tr></table>				0/1		0/3	3/4		0/2	<table><tr><td></td><td></td><td></td></tr><tr><td>0/1</td><td></td><td></td></tr><tr><td></td><td></td><td></td></tr></table>				0/1						<table><tr><td>0/1</td><td></td><td>1/1</td></tr><tr><td>1/4</td><td></td><td></td></tr><tr><td>1/1</td><td></td><td>0/2</td></tr></table>	0/1		1/1	1/4			1/1		0/2
0/1		0/3																																																																			
3/4		0/2																																																																			
0/1																																																																					
0/1		1/1																																																																			
1/4																																																																					
1/1		0/2																																																																			
		1-射失		1-射失 2-击柱		3-射失 2-被封																																																															

77 张嘉欣

1/1		1/1
0/1		0/2
1/1		3/4

1-射失

全队

进球/射门

1/2		2/2
1/7		0/5
5/6		3/8

6-射失 2-击柱 2-被封

进攻

防守

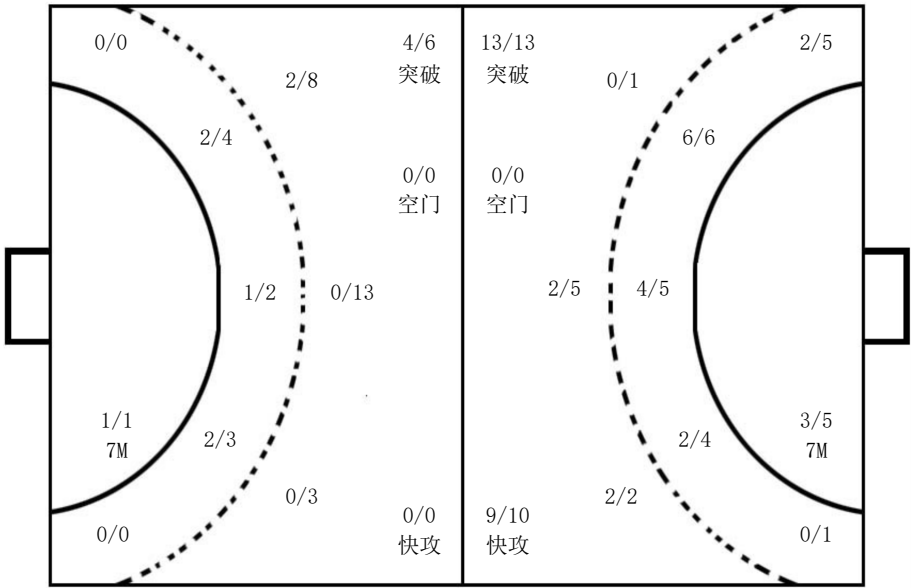

守门员

救球/射门

0/2		1/2
0/2	0/1	0/1
2/15	0/4	2/21

1 张佳欣

0/2		1/2
0/2	0/1	0/1
2/15	0/4	2/21

说明						
%	成功率	+	罚出场两分钟+两分钟	2'	罚出场两分钟	7M
进/射	进球/射	救/射	救球/被射	No.	队服号码	空门

