

2025年江苏省青少年手球锦标赛女子乙组

手球 女子

预赛

连云港 连云港职业技术学院体育馆 2025-07-21 开始时间 10:40

场次 22	扬州市	2:32	淮安市
(1-26)(1-6)			
裁判员：郭佳忆 / 高文熙			

扬州市

运动员		射门									进攻		防守		处罚				上场时间
No.	姓名	进/射	%	近射	边射	远射	7M	快攻	突破	空门	助攻	失误	抢断	封球	黄牌	2'	红牌	蓝牌	
1	邓璐璐																		20:00
7	崔语星											1							20:00
11	王星缘	0/6	0	0/1		0/4			0/1			6							20:00
12	曹圆	0/3	0	0/1		0/2						5							20:00
13	顾国文																		
20	梅橙																		20:00
24	柯冰冰	2/9	22	1/1		1/8						5							20:00
30	柯紫凌															1			20:00
	替补席/全队																		
合计		2/18	11	1/3		1/14			0/1			17				1			

守门员		所有射门		近射		边射		远射		7M		快攻		突破		空门	
No.	姓名	救/射	%	救/射	%	救/射	%	救/射	%	救/射	%	救/射	%	救/射	%	救/射	%
1	邓璐璐	1/33	3	0/7	0	0/2	0	0/4	0			1/17	5	0/3	0		
合计		1/33	3	0/7	0	0/2	0	0/4	0			1/17	5	0/3	0		

全队射门	进球	被救	射失	击柱	被封	合计	%
近射	1		2			3	33
边射							
远射	1		13			14	7
七米球							
快攻							
突破		1				1	0
空门							
合计	2	1	15			18	11



2025年江苏省青少年手球锦标赛女子乙组
手球 女子
预赛

连云港 连云港职业技术学院体育馆 2025-07-21 开始时间 10:40

场次 22	扬州市	2:32	淮安市
(1-26)(1-6)			
裁判员：郭佳忆 / 高文熙			

淮安市

运动员		射门									进攻		防守		处罚				上场时间	
No.	姓名	进/射	%	近射	边射	远射	7M	快攻	突破	空门	助攻	失误	抢断	封球	黄牌	2'	红牌	蓝牌		
1	李若涵																			
2	陈昕彤	2/2	100	1/1				1/1			2	1							20:00	
3	杨喆涵	1/1	100			1/1						1								
6	张子涵	7/7	100	2/2				2/2	3/3				1						20:00	
7	张芯瑜	3/3	100		1/1	2/2														
8	陈刘蕊	5/5	100					5/5			1	1	1						20:00	
9	刘紫嫣																			
10	范妮妮											1								
11	张楚曼	7/7	100	1/1				6/6					2			1			20:00	
12	郑茹月	1/1	100			1/1					4								20:00	
13	卜子翼	1/1	100	1/1																
15	陈奕帆	3/3	100	1/1	1/1			1/1											20:00	
17	吴星玥	2/3	66	1/1				1/2											20:00	
18	沈亚霏																			
	替补席/全队																			
合计		32/33	96	7/7	2/2	4/4		16/17	3/3		7	4	4			1				

守门员		所有射门		近射		边射		远射		7M		快攻		突破		空门	
No.	姓名	救/射	%	救/射	%	救/射	%	救/射	%	救/射	%	救/射	%	救/射	%	救/射	%
1	李若涵	0/1	0	0/1	0												
12	郑茹月	1/2	50					0/1	0					1/1	100		
合计		1/3	33	0/1	0			0/1	0					1/1	100		

全队射门	进球	被救	射失	击柱	被封	合计	%
近射	7					7	100
边射	2					2	100
远射	4					4	100
七米球							
快攻	16	1				17	94
突破	3					3	100
空门							
合计	32	1				33	96



2025年江苏省青少年手球锦标赛女子乙组
手球 女子
预赛

连云港 连云港职业技术学院体育馆 2025-07-21 开始时间 10:40

场次 22	扬州市	2:32	淮安市
(1-26)(1-6)			
裁判员: 郭佳忆 / 高文熙			

淮安市

射门分布

运动员

进球/射门

1 李若涵	2 陈昕彤	3 杨喆涵	6 张子涵	7 张芯瑜	8 陈刘蕊	9 刘紫嫣																																																															
<table><tr><td></td><td></td><td></td></tr><tr><td></td><td></td><td></td></tr><tr><td></td><td></td><td></td></tr></table>										<table><tr><td></td><td></td><td></td></tr><tr><td></td><td></td><td>1/1</td></tr><tr><td></td><td></td><td>1/1</td></tr></table>						1/1			1/1	<table><tr><td></td><td></td><td></td></tr><tr><td></td><td></td><td></td></tr><tr><td>1/1</td><td></td><td></td></tr></table>							1/1			<table><tr><td></td><td></td><td></td></tr><tr><td>1/1</td><td></td><td>1/1</td></tr><tr><td></td><td>4/4</td><td>1/1</td></tr></table>				1/1		1/1		4/4	1/1	<table><tr><td></td><td></td><td></td></tr><tr><td></td><td></td><td></td></tr><tr><td></td><td>1/1</td><td>2/2</td></tr></table>								1/1	2/2	<table><tr><td></td><td></td><td>1/1</td></tr><tr><td></td><td></td><td>1/1</td></tr><tr><td>1/1</td><td></td><td>2/2</td></tr></table>			1/1			1/1	1/1		2/2	<table><tr><td></td><td></td><td></td></tr><tr><td></td><td></td><td></td></tr><tr><td></td><td></td><td></td></tr></table>									
		1/1																																																																			
		1/1																																																																			
1/1																																																																					
1/1		1/1																																																																			
	4/4	1/1																																																																			
	1/1	2/2																																																																			
		1/1																																																																			
		1/1																																																																			
1/1		2/2																																																																			
10 范妮妮	11 张楚曼	12 郑茹月	13 卜子奚	15 陈奕帆	17 吴星玥	18 沈亚霏																																																															
<table><tr><td></td><td></td><td></td></tr><tr><td></td><td></td><td></td></tr><tr><td></td><td></td><td></td></tr></table>										<table><tr><td></td><td></td><td>2/2</td></tr><tr><td></td><td></td><td>1/1</td></tr><tr><td>2/2</td><td>1/1</td><td>1/1</td></tr></table>			2/2			1/1	2/2	1/1	1/1	<table><tr><td></td><td></td><td></td></tr><tr><td></td><td></td><td></td></tr><tr><td></td><td></td><td>1/1</td></tr></table>									1/1	<table><tr><td></td><td></td><td></td></tr><tr><td></td><td></td><td></td></tr><tr><td>1/1</td><td></td><td></td></tr></table>							1/1			<table><tr><td></td><td></td><td></td></tr><tr><td></td><td></td><td></td></tr><tr><td>2/2</td><td></td><td>1/1</td></tr></table>							2/2		1/1	<table><tr><td></td><td></td><td></td></tr><tr><td></td><td></td><td>1/1</td></tr><tr><td></td><td>0/1</td><td>1/1</td></tr></table>						1/1		0/1	1/1	<table><tr><td></td><td></td><td></td></tr><tr><td></td><td></td><td></td></tr><tr><td></td><td></td><td></td></tr></table>									
		2/2																																																																			
		1/1																																																																			
2/2	1/1	1/1																																																																			
		1/1																																																																			
1/1																																																																					
2/2		1/1																																																																			
		1/1																																																																			
	0/1	1/1																																																																			

全队

进球/射门

		3/3
1/1		5/5
7/7	6/7	10/10

进攻

防守

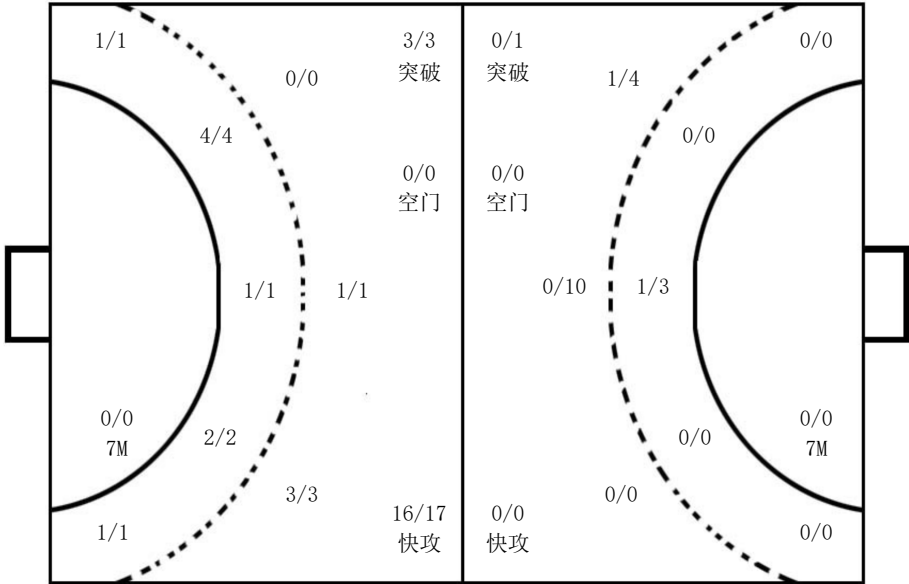

守门员

救球/射门

1/1		0/1
0/1		

1 李若涵

0/1		

12 郑茹月

1/1		0/1

说明	成功率	+	罚出场两分钟+两分钟	2'	罚出场两分钟	7M	七米球
% 进/射	进球/射	救/射	救球/被射	No.	队服号码	空门	射空门

