

2025年江苏省青少年手球锦标赛女子乙组

手球 女子

预赛

连云港 连云港职业技术学院体育馆 2025-07-23 开始时间 16:30

场次 43 南通市 11:31 苏州市

(5-14)(6-17)

裁判员： 李佳乐 / 孙苗苗

南通市

运动员		射门									进攻		防守		处罚				上场 时间
No.	姓名	进/射	%	近射	边射	远射	7M	快攻	突破	空门	助攻	失误	抢断	封球	黄牌	2'	红牌	蓝牌	
3	沈语涵	1/2	50	0/1					1/1			6							40:00
7	卢艺洁	0/2	0		0/2							3							40:00
8	孙嘉崎											5				1			30:01
9	陈芷萱	1/1	100	1/1								1							40:00
10	熊佩琪	0/1	0		0/1							3				1			23:02
11	季吴昕	1/1	100						1/1			6							09:58
12	陈子轩																		20:00
16	田静涵																		
17	胡献华	8/14	57	3/4		3/7	1/1		1/2		1	17	1						36:57
21	陈睿																		40:00
	替补席/全队																		
合计		11/21	52	4/6	0/3	3/7	1/1		3/4		1	41	1			2			

守门员		所有射门		近射		边射		远射		7M		快攻		突破		空门	
No.	姓名	救/射	%	救/射	%	救/射	%	救/射	%	救/射	%	救/射	%	救/射	%	救/射	%
21	陈睿	6/37	16	3/11	27			1/2	50	0/3	0	1/17	5	1/4	25		
合计		6/37	16	3/11	27			1/2	50	0/3	0	1/17	5	1/4	25		

全队射门	进球	被救	射失	击柱	被封	合计	%
近射	4	1			1	6	66
边射		3				3	0
远射	3	1	2		1	7	42
七米球	1					1	100
快攻							
突破	3	1				4	75
空门							
合计	11	6	2		2	21	52





2025年江苏省青少年手球锦标赛女子乙组

手球 女子

预赛

连云港 连云港职业技术学院体育馆 2025-07-23 开始时间 16:30

场次 43	南通市	11:31	苏州市
(5-14)(6-17)			
裁判员： 李佳乐 / 孙苗苗			

苏州市

运动员		射门									进攻		防守		处罚				上场时间	
No.	姓名	进/射	%	近射	边射	远射	7M	快攻	突破	空门	助攻	失误	抢断	封球	黄牌	2'	红牌	蓝牌		
1	李绍亭																		22:31	
2	高语童	2/3	66	1/1				1/2				1	2						14:44	
3	曹雅桐	2/3	66	1/2				1/1			1	1				1			30:52	
6	丁佩琦	2/2	100	1/1			1/1					2							09:07	
7	冯芷萱	4/9	44			0/5	1/1	1/1	2/2				2	1					20:00	
8	李婧娜																			
9	艾诗萌	2/4	50			0/1		2/2	0/1			2	3			1			15:07	
10	赵雪	3/5	60	1/2	0/1			2/2				2							25:15	
11	赵岳宁	1/1	100					1/1				2	1						20:00	
12	周琪涵																		17:27	
15	沈玥婷	1/1	100					1/1											23:23	
17	吴书楠	2/4	50	0/1				2/3				1	2			1			20:00	
18	钱梓垚	8/8	100	3/3				4/4	1/1		1	1	12	1					24:52	
19	朱诗悦	2/4	50	0/2			1/1	1/1				2	2						20:00	
20	韩梦琪	2/3	66	1/2		1/1													16:36	
	替补席/全队																			
合计		31/47	65	8/14	0/1	1/7	3/3	16/18	3/4		2	14	24	2		3				

守门员		所有射门		近射		边射		远射		7M		快攻		突破		空门	
No.	姓名	救/射	%	救/射	%	救/射	%	救/射	%	救/射	%	救/射	%	救/射	%	救/射	%
1	李绍亭	5/10	50	1/2	50	2/2	100	1/2	50	0/1	0			1/3	33		
12	周琪涵	1/7	14	0/3	0	1/1	100	0/2	0					0/1	0		
合计		6/17	35	1/5	20	3/3	100	1/4	25	0/1	0			1/4	25		

全队射门	进球	被救	射失	击柱	被封	合计	%
近射	8	3	2	1		14	57
边射				1		1	0
远射	1	1	1	4		7	14
七米球	3					3	100
快攻	16	1		1		18	88
突破	3	1				4	75
空门							
合计	31	6	3	7		47	65

2025年江苏省青少年手球锦标赛女子乙组  
手球 女子  
预赛

连云港 连云港职业技术学院体育馆 2025-07-23 开始时间 16:30

场次 43	南通市	11:31	苏州市
(5-14)(6-17)			
裁判员： 李佳乐 / 孙苗苗			

苏州市

射门分布

运动员

进球/射门

1 李绍亭	2 高语童	3 曹雅桐	6 丁佩琦	7 冯芷萱	8 李婧娜	9 艾诗萌																																																															
<table><tr><td></td><td></td><td></td></tr><tr><td></td><td></td><td></td></tr><tr><td></td><td></td><td></td></tr></table>										<table><tr><td></td><td></td><td></td></tr><tr><td>1/1</td><td></td><td>1/1</td></tr><tr><td></td><td></td><td></td></tr></table>				1/1		1/1				<table><tr><td></td><td></td><td></td></tr><tr><td></td><td></td><td></td></tr><tr><td>1/1</td><td></td><td>1/1</td></tr></table>							1/1		1/1	<table><tr><td></td><td></td><td></td></tr><tr><td>1/1</td><td></td><td></td></tr><tr><td></td><td></td><td>1/1</td></tr></table>				1/1					1/1	<table><tr><td></td><td></td><td></td></tr><tr><td></td><td></td><td></td></tr><tr><td>4/4</td><td></td><td></td></tr></table>							4/4			<table><tr><td></td><td></td><td></td></tr><tr><td></td><td></td><td></td></tr><tr><td></td><td></td><td></td></tr></table>										<table><tr><td></td><td></td><td></td></tr><tr><td></td><td></td><td>1/1</td></tr><tr><td>0/2</td><td></td><td>1/1</td></tr></table>						1/1	0/2		1/1
1/1		1/1																																																																			
1/1		1/1																																																																			
1/1																																																																					
		1/1																																																																			
4/4																																																																					
		1/1																																																																			
0/2		1/1																																																																			
1-击柱		1-射失		1-射失 4-击柱																																																																	
10 赵雪	11 赵岳宁	12 周琪涵	15 沈玥婷	17 吴书楠	18 钱梓垚	19 朱诗悦																																																															
<table><tr><td></td><td></td><td></td></tr><tr><td>0/1</td><td></td><td></td></tr><tr><td>2/2</td><td></td><td>1/1</td></tr></table>				0/1			2/2		1/1	<table><tr><td></td><td></td><td></td></tr><tr><td></td><td></td><td></td></tr><tr><td>1/1</td><td></td><td></td></tr></table>							1/1			<table><tr><td></td><td></td><td></td></tr><tr><td></td><td></td><td></td></tr><tr><td></td><td></td><td></td></tr></table>										<table><tr><td></td><td></td><td></td></tr><tr><td>1/1</td><td></td><td></td></tr><tr><td></td><td></td><td></td></tr></table>				1/1						<table><tr><td></td><td></td><td></td></tr><tr><td></td><td></td><td></td></tr><tr><td>2/3</td><td></td><td>0/1</td></tr></table>							2/3		0/1	<table><tr><td></td><td></td><td></td></tr><tr><td></td><td></td><td></td></tr><tr><td>4/4</td><td></td><td>4/4</td></tr></table>							4/4		4/4	<table><tr><td></td><td></td><td>0/1</td></tr><tr><td></td><td></td><td></td></tr><tr><td>2/2</td><td></td><td></td></tr></table>			0/1				2/2		
0/1																																																																					
2/2		1/1																																																																			
1/1																																																																					
1/1																																																																					
2/3		0/1																																																																			
4/4		4/4																																																																			
		0/1																																																																			
2/2																																																																					
1-击柱		1-击柱																																																																			
20 韩梦琪																																																																					
<table><tr><td></td><td></td><td></td></tr><tr><td>1/1</td><td></td><td></td></tr><tr><td>1/1</td><td></td><td></td></tr></table>				1/1			1/1																																																														
1/1																																																																					
1/1																																																																					
1-射失																																																																					

全队

进球/射门

		0/1
3/4		2/2
18/21		8/9

3-射失 7-击柱

进攻

防守

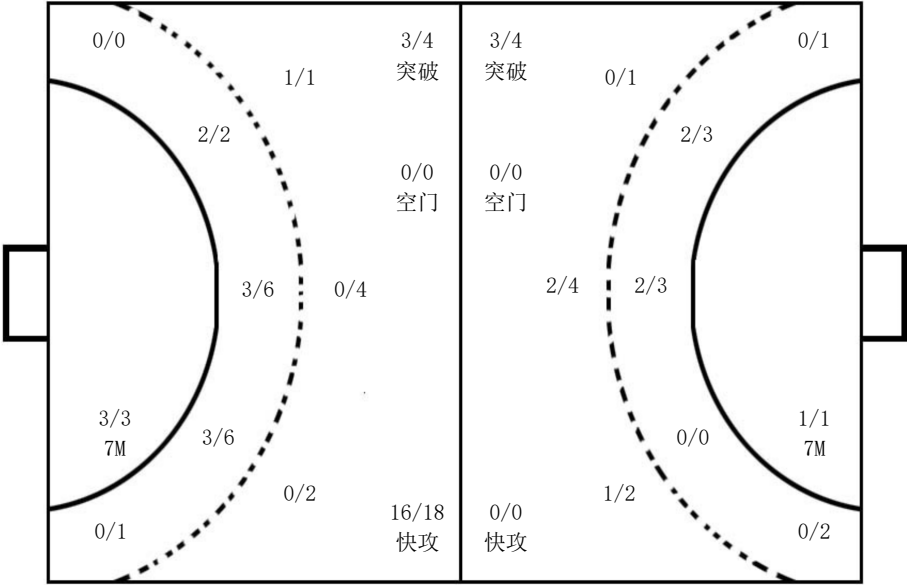

守门员

救球/射门

1/1		
1/3		1/1
1/8		2/4

1 李缙亭

1/1		
1/3		
1/4		2/2

12 周琪涵

		1/1
0/4		0/2

说明	成功率	+	罚出场两分钟+两分钟	2'	罚出场两分钟	7M	七米球
% 进/射	进球/射	救/射	救球/被射	No.	队服号码	空门	射空门

