

2025年江苏省青少年手球锦标赛女子乙组

手球 女子

预赛

连云港 连云港职业技术学院体育馆 2025-07-24 开始时间 14:00

场次 56

苏州市

29:21

淮安市

(16-11)(13-10)

裁判员: 张龙成 / 聂妍

苏州市

运动员		射门									进攻		防守		处罚				上场 时间
No.	姓名	进/射	%	近射	边射	远射	7M	快攻	突破	空门	助攻	失误	抢断	封球	黄牌	2'	红牌	蓝牌	
1	李绍亭																		26:00
2	高语童																		
3	曹雅桐																		20:56
6	丁佩琦																		
7	冯芷萱	5/8	62		2/3	2/4	1/1				1	4	1						37:08
8	李婧娜																		
9	艾诗萌	11/12	91	1/1		4/5	2/2	2/2	2/2		3	1	2						40:00
10	赵雪	1/1	100		1/1														40:00
11	赵岳宁	3/3	100	1/1		1/1		1/1				1							40:00
12	周琪涵																		10:58
15	沈玥婷	1/2	50	0/1				1/1											24:31
17	吴书楠																		
18	钱梓垚	8/11	72		1/1	1/4		2/2	4/4			1	1						40:00
19	朱诗悦																		
20	韩梦琪																		
	替补席/全队																		
合计		29/37	78	2/3	4/5	8/14	3/3	6/6	6/6		4	7	4						

守门员		所有射门		近射		边射		远射		7M		快攻		突破		空门	
No.	姓名	救/射	%	救/射	%	救/射	%	救/射	%	救/射	%	救/射	%	救/射	%	救/射	%
1	李绍亭	3/20	15			1/2	50	1/7	14	0/3	0	1/6	16	0/2	0		
12	周琪涵	1/5	20	0/2	0			1/1	100	0/1	0			0/1	0		
合计		4/25	16	0/2	0	1/2	50	2/8	25	0/4	0	1/6	16	0/3	0		

全队射门	进球	被救	射失	击柱	被封	合计	%
近射	2			1		3	66
边射	4			1		5	80
远射	8	3	1	1	1	14	57
七米球	3					3	100
快攻	6					6	100
突破	6					6	100
空门							
合计	29	3	1	3	1	37	78



2025年江苏省青少年手球锦标赛女子乙组

手球 女子

预赛

连云港 连云港职业技术学院体育馆 2025-07-24 开始时间 14:00

场次 56

苏州市

29:21

淮安市

(16-11)(13-10)

裁判员: 张龙成 / 聂妍

苏州市

射门分布

运动员

进球/射门

1 李绶亭

2 高语童

3 曹雅桐

6 丁佩琦

7 冯芷萱

		0/1
1/1		1/1
3/3		0/1

1-击柱

8 李婧娜

9 艾诗萌

5/5		2/2
2/2	1/1	1/1

1-被封

10 赵雪

		1/1

11 赵岳宁

2/2		1/1

12 周琪涵

15 沈玥婷

1/1		

1-击柱

17 吴书楠

18 钱梓垚

2/2		
4/5	1/1	1/1

1-射失 1-击柱

19 朱诗悦

20 韩梦琪

全队

进球/射门

		1/2
8/8		3/3
12/13	2/2	3/4

1-射失 3-击柱 1-被封

进攻

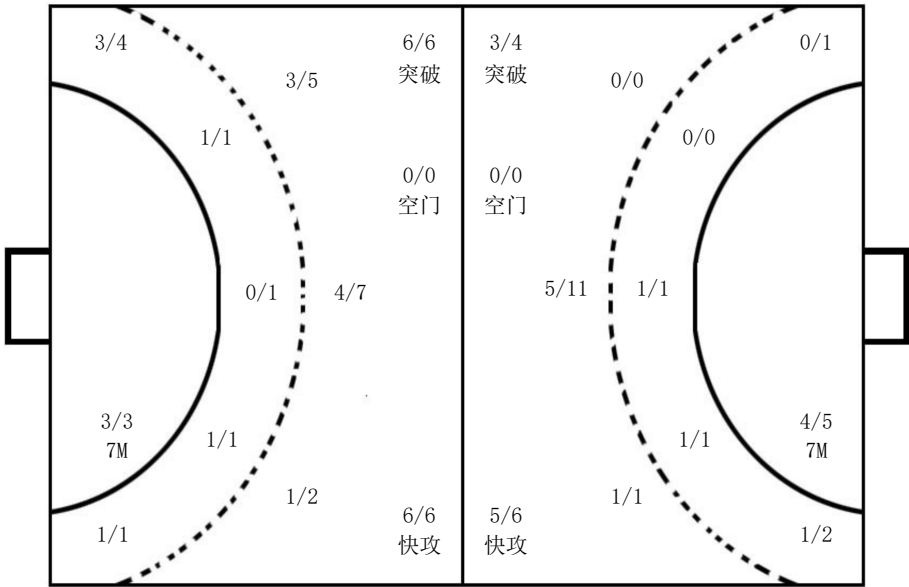

守门员

救球/射门

1/9		1/3
1/8	0/2	1/3

1 李绶亭

1/9		1/3
0/4	0/2	1/2

12 周琪涵

1/4		0/1

说明

% 成功率
进/射 进球/射
+ 罚出场两分钟+两分钟
救/射 救球/被射
2' 罚出场两分钟
No. 队服号码
7M 七米球
空门 射空门



2025年江苏省青少年手球锦标赛女子乙组
手球 女子
预赛

连云港 连云港职业技术学院体育馆 2025-07-24 开始时间 14:00

场次 56	苏州市	29:21	淮安市
(16-11)(13-10)			
裁判员： 张龙成 / 聂妍			

淮安市

运动员		射门										进攻		防守		处罚				上场时间
No.	姓名	进/射	%	近射	边射	远射	7M	快攻	突破	空门	助攻	失误	抢断	封球	黄牌	2'	红牌	蓝牌		
1	李若涵																		17:57	
2	陈昕彤	5/7	71	1/1		2/3	0/1	1/1	1/1		2	2	2	1		1			35:58	
3	杨喆涵	3/7	42			3/6			0/1		1								17:08	
6	张子涵	6/7	85			0/1	4/4		2/2			6							26:45	
7	张芯瑜	2/2	100		1/1			1/1				1							20:00	
8	陈刘蕊	2/2	100					2/2				1	1		1				40:00	
9	刘紫嫣																			
10	范妮妮																			
11	张楚曼	2/3	66			1/2		1/1				3							38:55	
12	郑茹月	1/1	100	1/1								1							22:03	
15	陈奕帆	0/2	0		0/1			0/1											40:00	
17	吴星玥	0/1	0		0/1														20:00	
	替补席/全队																			
合计		21/32	65	2/2	1/3	6/12	4/5	5/6	3/4		3	14	3	1	1	1				

守门员		所有射门		近射		边射		远射		7M		快攻		突破		空门	
No.	姓名	救/射	%	救/射	%	救/射	%	救/射	%	救/射	%	救/射	%	救/射	%	救/射	%
1	李若涵	1/14	7	0/1	0	0/3	0	1/6	16	0/1	0	0/1	0	0/2	0		
12	郑茹月	2/18	11	0/1	0	0/1	0	2/5	40	0/2	0	0/5	0	0/4	0		
合计		3/32	9	0/2	0	0/4	0	3/11	27	0/3	0	0/6	0	0/6	0		

全队射门	进球	被救	射失	击柱	被封	合计	%
近射	2					2	100
边射	1	1	1			3	33
远射	6	2	3	1		12	50
七米球	4		1			5	80
快攻	5	1				6	83
突破	3			1		4	75
空门							
合计	21	4	5	2		32	65

2025年江苏省青少年手球锦标赛女子乙组
手球 女子
预赛

连云港 连云港职业技术学院体育馆 2025-07-24 开始时间 14:00

场次 56	苏州市	29:21	淮安市
(16-11)(13-10)			
裁判员: 张龙成 / 聂妍			

淮安市

射门分布

运动员

进球/射门

1 李若涵	2 陈昕彤	3 杨喆涵	6 张子涵	7 张芯瑜	8 陈刘蕊	9 刘紫嫣																																																															
<table><tr><td></td><td></td><td></td></tr><tr><td></td><td></td><td></td></tr><tr><td></td><td></td><td></td></tr></table>										<table><tr><td></td><td></td><td></td></tr><tr><td>1/1</td><td></td><td>1/1</td></tr><tr><td>2/2</td><td></td><td>1/1</td></tr></table>				1/1		1/1	2/2		1/1	<table><tr><td></td><td></td><td></td></tr><tr><td>1/1</td><td></td><td></td></tr><tr><td>2/3</td><td></td><td>0/1</td></tr></table>				1/1			2/3		0/1	<table><tr><td></td><td></td><td></td></tr><tr><td>3/3</td><td></td><td>1/1</td></tr><tr><td>2/2</td><td></td><td></td></tr></table>				3/3		1/1	2/2			<table><tr><td></td><td></td><td></td></tr><tr><td></td><td></td><td></td></tr><tr><td></td><td>2/2</td><td></td></tr></table>								2/2		<table><tr><td></td><td></td><td></td></tr><tr><td>1/1</td><td></td><td></td></tr><tr><td></td><td></td><td>1/1</td></tr></table>				1/1					1/1	<table><tr><td></td><td></td><td></td></tr><tr><td></td><td></td><td></td></tr><tr><td></td><td></td><td></td></tr></table>									
1/1		1/1																																																																			
2/2		1/1																																																																			
1/1																																																																					
2/3		0/1																																																																			
3/3		1/1																																																																			
2/2																																																																					
	2/2																																																																				
1/1																																																																					
		1/1																																																																			
1-射失 1-击柱		1-射失 1-击柱		1-射失																																																																	
10 范妮妮	11 张楚曼	12 郑茹月	15 陈奕帆	17 吴星玥																																																																	
<table><tr><td></td><td></td><td></td></tr><tr><td></td><td></td><td></td></tr><tr><td></td><td></td><td></td></tr></table>										<table><tr><td></td><td></td><td></td></tr><tr><td>2/2</td><td></td><td></td></tr><tr><td></td><td></td><td></td></tr></table>				2/2						<table><tr><td></td><td></td><td></td></tr><tr><td></td><td></td><td></td></tr><tr><td>1/1</td><td></td><td></td></tr></table>							1/1			<table><tr><td></td><td></td><td></td></tr><tr><td>0/1</td><td></td><td>0/1</td></tr><tr><td></td><td></td><td></td></tr></table>				0/1		0/1				<table><tr><td></td><td></td><td></td></tr><tr><td></td><td></td><td></td></tr><tr><td></td><td></td><td></td></tr></table>																													
2/2																																																																					
1/1																																																																					
0/1		0/1																																																																			
1-射失		1-射失		1-射失																																																																	

全队

进球/射门

8/9		2/3
7/8	2/2	2/3

5-射失 2-击柱

进攻

防守

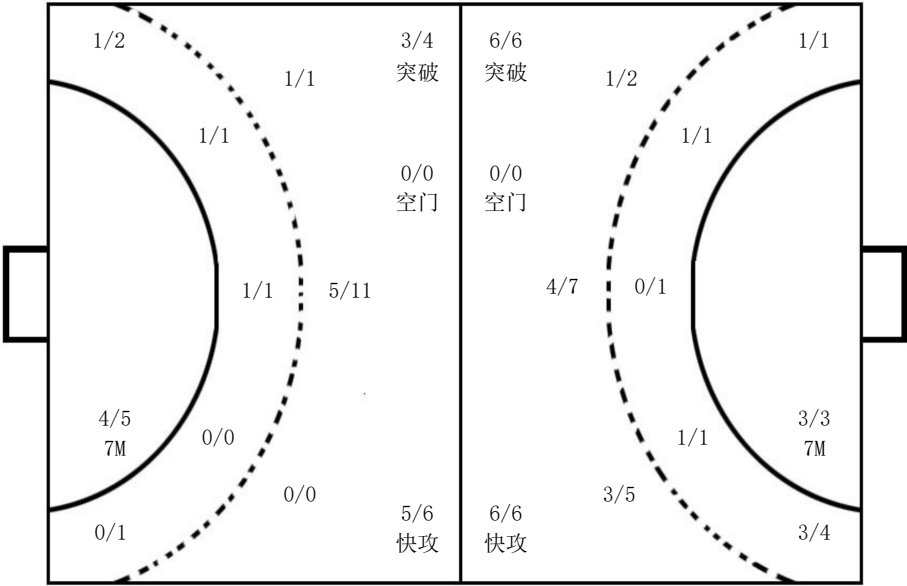

守门员

救球/射门

		1/2
0/8		0/3
1/13	0/2	1/4

1 李若涵

		1/2
0/5		0/1
0/4	0/2	

12 郑茹月

0/3		0/2
1/9		1/4

说明						
% 进/射	成功率 进球/射	+ 救/射	罚出场两分钟+两分钟 救球/被射	2' No.	罚出场两分钟 队服号码	7M 空门 七米球 射空门