

2025年江苏省青少年手球锦标赛女子乙组

手球 女子

5-8排位赛

连云港 连云港职业技术学院体育馆 2025-07-27 开始时间 14:50

场次 66 常州市 34:15 淮安市

(34-15)

裁判员： 胡殿宇 / 段佳乐

常州市

运动员		射门									进攻		防守		处罚				上场 时间
No.	姓名	进/射	%	近射	边射	远射	7M	快攻	突破	空门	助攻	失误	抢断	封球	黄牌	2'	红牌	蓝牌	
1	陈思蕊	1/1	100	1/1															36:47
3	冯悦悦																		
4	唐上淼																		
6	伏艺璇	5/9	55	3/3		0/1		1/1	1/4			3		2					37:55
8	陈鑫怡																		
11	杜美珊	9/12	75	3/4		0/2	4/4	1/1	1/1			5	1	1					40:00
12	周语涵	2/2	100		2/2														40:00
15	钱安琪	9/10	90	1/1	3/4			3/3	2/2			1							40:00
16	陈雅婷																		
17	郑聿焯																		
18	黄景雯	2/2	100	1/1				1/1			1	2	2						40:00
21	李诗曼	6/9	66	5/5				1/4											40:00
22	唐上渝																		
23	吴娜																		03:14
24	李奕诺																		02:04
26	沈秋阳																		
	替补席/全队																		
合计		34/45	75	14/15	5/6	0/3	4/4	7/10	4/7		1	11	3	3					

守门员		所有射门		近射		边射		远射		7M		快攻		突破		空门	
No.	姓名	救/射	%	救/射	%	救/射	%	救/射	%	救/射	%	救/射	%	救/射	%	救/射	%
1	陈思蕊	9/22	40	1/6	16	1/1	100	6/11	54			1/1	100	0/3	0		
23	吴娜	0/2	0	0/1	0			0/1	0								
合计		9/24	37	1/7	14	1/1	100	6/12	50			1/1	100	0/3	0		

全队射门	进球	被救	射失	击柱	被封	合计	%
近射	14		1			15	93
边射	5		1			6	83
远射		2	1			3	0
七米球	4					4	100
快攻	7	2	1			10	70
突破	4	3				7	57
空门							
合计	34	7	4			45	75



2025年江苏省青少年手球锦标赛女子乙组

手球 女子

5-8排位赛

连云港 连云港职业技术学院体育馆 2025-07-27 开始时间 14:50

场次 66

常州市

34:15

淮安市

(34-15)

裁判员: 胡殿宇 / 段佳乐

常州市

射门分布

运动员

进球/射门

1 陈思蕊

1/1		

3 冯悦悦

4 唐上淼

6 伏艺璇

	0/1	1/2
2/2	0/1	2/3

8 陈鑫怡

11 杜美珊

4/4	1/1	4/5

12 周语涵

		1/1
		1/1

2-射失

15 钱安琪

1/1		
1/1		
4/4		3/3

16 陈雅婷

17 郑聿婧

18 黄景雯

1/1		1/1

21 李诗曼

		2/2
0/1		1/1
1/2	1/1	1/1

22 唐上渝

23 吴娜

1-射失

24 李奕诺

26 沈秋阳



全队

进球/射门

1/1		3/3
1/2	0/1	2/3
13/14	2/3	12/14

4-射失

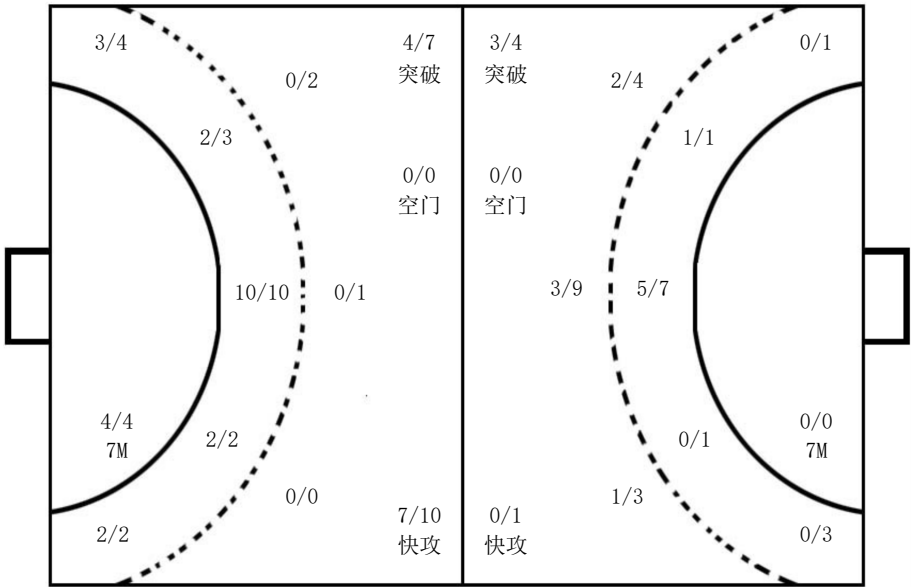
进攻



守门员

救球/射门

0/1		2/5
1/2	1/1	
4/10	0/1	1/4

1 陈思蕊

		2/5
1/1	1/1	
4/10	0/1	1/4

23 吴娜

0/1		
0/1		

说明

% 进/射	成功率 进球/射	+ 救/射	罚出场两分钟+两分钟 救球/被射	2' No.	罚出场两分钟 队服号码	7M 空门	七米球 射空门
-------	----------	-------	------------------	--------	-------------	-------	---------



2025年江苏省青少年手球锦标赛女子乙组  
手球 女子  
5-8排位赛

连云港 连云港职业技术学院体育馆 2025-07-27 开始时间 14:50

场次 66	常州市	34:15	淮安市
(34-15)			
裁判员：胡殿宇 / 段佳乐			

淮安市

运动员		射门									进攻		防守		处罚				上场时间
No.	姓名	进/射	%	近射	边射	远射	7M	快攻	突破	空门	助攻	失误	抢断	封球	黄牌	2'	红牌	蓝牌	
1	李若涵																		10:49
2	陈昕彤	2/7	28	0/2		2/5						6				2			35:56
3	杨喆涵	2/5	40			2/5						3							29:51
6	张子涵	5/5	100	2/2		1/1			2/2			2				1			33:56
7	张芯瑜	1/3	33	1/1	0/1			0/1											20:00
8	陈刘蕊											1							36:03
9	刘紫嫣																		03:57
10	范妮妮																		02:21
11	张楚曼	1/4	25	1/1		0/2			0/1			1							29:34
12	郑茹月	1/1	100	1/1															20:00
15	陈奕帆	2/6	33		0/2	1/3			1/1			1				1			35:50
17	吴星玥	1/3	33	1/2	0/1														20:00
18	沈亚霏																		01:43
	替补席/全队																		
合计		15/34	44	6/9	0/4	6/16		0/1	3/4			14				4			

守门员		所有射门		近射		边射		远射		7M		快攻		突破		空门	
No.	姓名	救/射	%	救/射	%	救/射	%	救/射	%	救/射	%	救/射	%	救/射	%	救/射	%
1	李若涵	2/12	16	0/5	0	0/1	0	1/1	100	0/1	0	1/4	25				
12	郑茹月	5/29	17	0/9	0	0/4	0	1/1	100	0/3	0	1/5	20	3/7	42		
	合计	7/41	17	0/14	0	0/5	0	2/2	100	0/4	0	2/9	22	3/7	42		

全队射门	进球	被救	射失	击柱	被封	合计	%
近射	6	1		1	1	9	66
边射		1	1	2		4	0
远射	6	6	2		2	16	37
七米球							
快攻		1				1	0
突破	3		1			4	75
空门							
合计	15	9	4	3	3	34	44



2025年江苏省青少年手球锦标赛女子乙组  
手球 女子  
5-8排位赛

连云港 连云港职业技术学院体育馆 2025-07-27 开始时间 14:50

场次 66	常州市	34:15	淮安市
(34-15)			
裁判员：胡殿宇 / 段佳乐			

淮安市

射门分布

运动员

进球/射门

1 李若涵	2 陈昕彤	3 杨喆涵	6 张子涵	7 张芯瑜	8 陈刘蕊	9 刘紫嫣																																																															
<table><tr><td></td><td></td><td></td></tr><tr><td></td><td></td><td></td></tr><tr><td></td><td></td><td></td></tr></table>										<table><tr><td></td><td></td><td>1/2</td></tr><tr><td></td><td></td><td></td></tr><tr><td>1/2</td><td></td><td></td></tr></table>			1/2				1/2			<table><tr><td></td><td></td><td>1/1</td></tr><tr><td>0/1</td><td></td><td></td></tr><tr><td>0/1</td><td></td><td>1/1</td></tr></table>			1/1	0/1			0/1		1/1	<table><tr><td>1/1</td><td></td><td>1/1</td></tr><tr><td>1/1</td><td></td><td></td></tr><tr><td>1/1</td><td>1/1</td><td></td></tr></table>	1/1		1/1	1/1			1/1	1/1		<table><tr><td></td><td></td><td></td></tr><tr><td></td><td></td><td></td></tr><tr><td>0/1</td><td></td><td>1/1</td></tr></table>							0/1		1/1	<table><tr><td></td><td></td><td></td></tr><tr><td></td><td></td><td></td></tr><tr><td></td><td></td><td></td></tr></table>										<table><tr><td></td><td></td><td></td></tr><tr><td></td><td></td><td></td></tr><tr><td></td><td></td><td></td></tr></table>									
		1/2																																																																			
1/2																																																																					
		1/1																																																																			
0/1																																																																					
0/1		1/1																																																																			
1/1		1/1																																																																			
1/1																																																																					
1/1	1/1																																																																				
0/1		1/1																																																																			
	1-射失 1-击柱 1-被封	1-被封		1-击柱																																																																	
10 范妮妮	11 张楚曼	12 郑茹月	15 陈奕帆	17 吴星玥	18 沈亚霏																																																																
<table><tr><td></td><td></td><td></td></tr><tr><td></td><td></td><td></td></tr><tr><td></td><td></td><td></td></tr></table>										<table><tr><td></td><td></td><td></td></tr><tr><td></td><td></td><td></td></tr><tr><td></td><td></td><td>1/2</td></tr></table>									1/2	<table><tr><td></td><td></td><td></td></tr><tr><td></td><td></td><td></td></tr><tr><td>1/1</td><td></td><td></td></tr></table>							1/1			<table><tr><td></td><td></td><td>0/1</td></tr><tr><td></td><td>0/1</td><td></td></tr><tr><td>2/2</td><td></td><td></td></tr></table>			0/1		0/1		2/2			<table><tr><td></td><td></td><td></td></tr><tr><td></td><td></td><td></td></tr><tr><td>1/2</td><td></td><td></td></tr></table>							1/2			<table><tr><td></td><td></td><td></td></tr><tr><td></td><td></td><td></td></tr><tr><td></td><td></td><td></td></tr></table>																			
		1/2																																																																			
1/1																																																																					
		0/1																																																																			
	0/1																																																																				
2/2																																																																					
1/2																																																																					
	1-射失 1-被封		2-射失	1-击柱																																																																	

全队

进球/射门

1/1		3/5
1/2	0/1	
6/10	1/1	3/4

4-射失 3-击柱 3-被封

进攻

防守

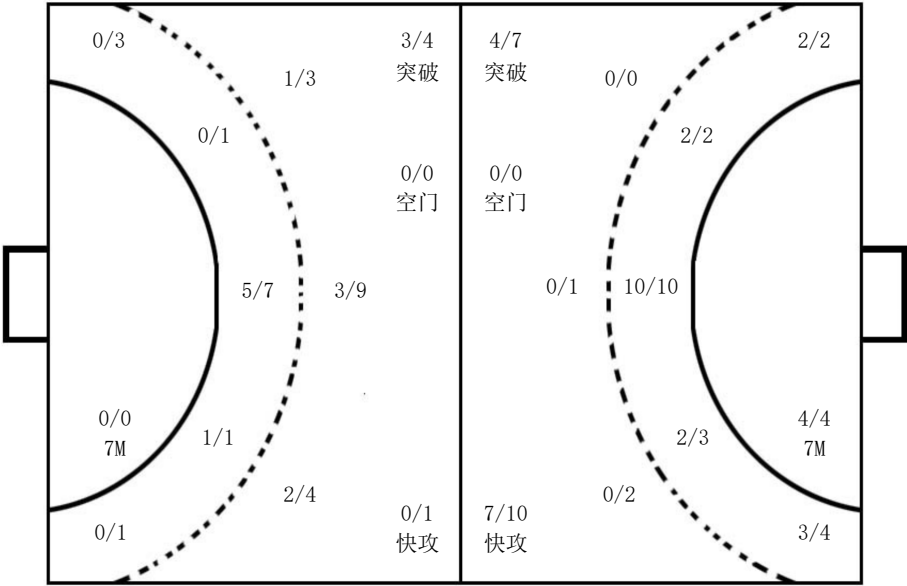

守门员

救球/射门

0/1		0/3
1/2	1/1	1/3
1/14	1/3	2/14

1 李若涵

0/1		
		1/2
1/7	0/1	0/1

12 郑茹月

		0/3
1/2	1/1	0/1
0/7	1/2	2/13

说明						
% 进/射	成功率 进球/射	+ 救/射	罚出场两分钟+两分钟 救球/被射	2' No. 罚出场两分钟 队服号码	7M 空门 七米球 射空门	

