



中华人民共和国第十五届运动会
The 15th National Games of the People's Republic of China



球队每场统计

手球
女子

预赛A组 第6场

2025-09-12 15:30
汕头体育中心体育馆

场次 10
香港 20 - 25 北京
(9 - 11) (11 - 14)

裁判: 徐健 / 李加伟 (江苏)
香港

球员		射门									进攻		防守		判罚				时间	
号码	姓名	进/射	%	6米球	边射	9米球	7米球	快攻	突破	射空门	助攻	失误	断球	封球	W	2'	D	DR		
1	陳錦玲																		33:20	
7	張美娥	3/6	50		0/1		3/5					4				1			10:51	
10	莊斯琪	1/3	33			0/2	1/1									1			09:01	
11	張敏珊	3/3	100	1/1				2/2					1						57:23	
12	洪卓翹											1							23:00	
16	曾婉琳																		16:32	
18	鄺梨鈴	2/7	29			0/3	0/1	2/2	0/1			3							39:17	
19	廖可晴																		01:37	
21	杜嘉敏	5/6	83		5/6														27:14	
24	孔倩瑜	1/2	50		1/2								1			2			27:18	
25	戴子怡																		02:36	
27	李文雅	2/5	40	0/1		1/3			1/1		1	3		1		1			53:25	
33	盧紀嵐	2/4	50			0/2		1/1	1/1			2	1						44:55	
71	黃綺婷	1/4	25		1/4							1							26:47	
77	馮詩銘																		05:27	
82	姚希欣	0/1	0		0/1											1			25:08	
	替补/球队															1				
合计		20/41	49	1/2	7/14	1/10	4/7	5/5	2/3		1	13	3	1	1	6				

守门员		合计		6米球		边射		9米球		7米球		快攻		突破		射空门	
号码	姓名	救/射	%	救/射	%	救/射	%	救/射	%	救/射	%	救/射	%	救/射	%	救/射	%
1	陳錦玲	3/22	14	1/7	14	0/4	0	1/4	25	1/2	50	0/3	0	0/2	0		
12	洪卓翹	6/12	50	1/3	33			5/8	63	0/1	0						
合计		9/34	26	2/10	20	0/4	0	6/12	50	1/3	33	0/3	0	0/2	0		

位置	得分	被救	射失	击柱	被封	合计	%
6米球	1			1		2	50
边射	7	3	2	2		14	50
9米球	1	4	1		4	10	10
7米球	4	2		1	N/A	7	57
快攻	5					5	100
突破	2	1				3	67
射空门							
合计	20	10	3	4	4	41	49

射门次数: 41, 得分效率: 49%



中华人民共和国第十五届运动会

The 15th National Games of the People's Republic of China



球队每场统计

手球
女子

预赛A组 第6场

2025-09-12 15:30
汕头体育中心体育馆

场次 10

香港 20 - 25 北京
(9 - 11) (11 - 14)

裁判: 徐健 / 李加伟 (江苏)
香港

射门分布

1 陳錦玲	7 張美娥	10 莊斯琪	11 張敏珊	12 洪卓翹	16 曾婉琳	18 鄧梨鈴
	2/3					0/1
		1/1		1/1		1/1
			0/1	2/2		0/1
	1-射失 1-击柱		1-被封			2-被封
19 廖可晴	21 杜嘉敏	24 孔倩瑜	25 戴子怡	27 李文雅	33 盧紀嵐	71 黃綺婷
		1/1	3/3		1/1	
	0/1	1/1	0/1	1/1	1/1	1/2
				1-击柱	1-射失 1-被封	2-击柱
77 馮詩銘	82 姚希欣					
	1-射失					

球队
进球 / 射门

3/4	1/2	4/4
2/3	0/1	3/4
5/7	0/1	2/4
3-射失	4-击柱	4-被封

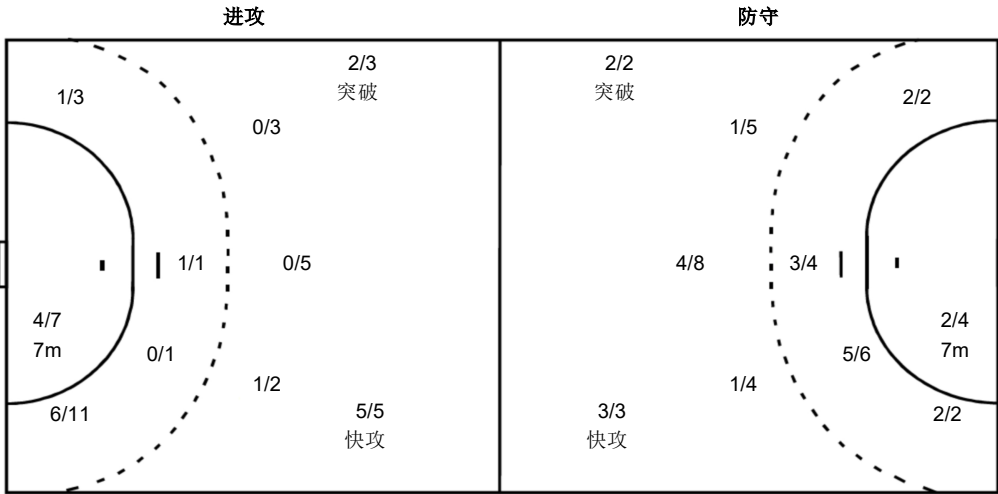

守门员
救球 / 射门

0/3	1/4	1/3
1/4	2/2	2/2
0/7	1/1	1/8
1 陳錦玲		
0/3	1/3	0/1
1/4		
0/4		1/7
12 洪卓翹		
	0/1	1/2
	2/2	2/2
0/3	1/1	0/1

注释:
% 效率
W 警告
2' 罚时2分钟
D 取消资格
DR 取消资格+报告



中华人民共和国第十五届运动会
The 15th National Games of the People's Republic of China



球队每场统计

手球
女子

预赛A组 第6场

2025-09-12 15:30
汕头体育中心体育馆

场次 10
香港 20 - 25 北京
(9 - 11) (11 - 14)

裁判: 徐健 / 李加伟 (江苏)
北京

球员		射门									进攻		防守		判罚				时间	
号码	姓名	进/射	%	6米球	边射	9米球	7米球	快攻	突破	射空门	助攻	失误	断球	封球	W	2'	D	DR		
1	张嘉欣																		01:06	
3	潘枫莹	6/7	86	1/1	1/1	0/1	2/2		2/2		1	1	1	1					36:20	
5	刘晨	2/6	33	0/1	1/1	1/3	0/1				2	1							48:26	
6	信颖	2/3	67		1/1	1/1	0/1						2						14:57	
8	徐慧敏	2/3	67		1/1	0/1		1/1				1	1			1			44:20	
12	郭正梅																		00:48	
14	侯美林																			
16	王海叶										1								41:50	
18	田俊	1/2	50			1/2						2							34:37	
23	周晓雨																		14:57	
25	董柏凡											1				1			05:04	
28	李莹	2/6	33			2/6					1			2					23:42	
29	程欣平	1/1	100					1/1											23:52	
33	马洁	7/9	78	6/6		0/2		1/1			1	3				1			54:39	
51	王戡嘉	1/2	50	1/2							1	4	1	1		1			51:39	
55	卓紫仪	1/1	100			1/1						1				1			13:04	
	替补/球队																			
合计		25/40	63	8/10	4/4	6/17	2/4	3/3	2/2		6	14	5	4		5				

守门员		合计		6米球		边射		9米球		7米球		快攻		突破		射空门	
号码	姓名	救/射	%	救/射	%	救/射	%	救/射	%	救/射	%	救/射	%	救/射	%	救/射	%
1	张嘉欣	1/3	33							1/3	33						
12	郭正梅	1/2	50							1/2	50						
16	王海叶	5/17	29			1/6	17	3/4	75			0/5	0	1/2	50		
23	周晓雨	3/8	38	0/1	0	2/4	50	1/1	100	0/1	0			0/1	0		
合计		10/30	33	0/1	0	3/10	30	4/5	80	2/6	33	0/5	0	1/3	33		

位置	得分	被救	射失	击柱	被封	合计	%
6米球	8	2				10	80
边射	4					4	100
9米球	6	6	3	1	1	17	35
7米球	2	1	1		N/A	4	50
快攻	3					3	100
突破	2					2	100
射空门							
合计	25	9	4	1	1	40	63

射门次数: 40, 得分效率: 63%



中华人民共和国第十五届运动会
The 15th National Games of the People's Republic of China



球队每场统计

手球
女子

预赛A组 第6场

2025-09-12 15:30
汕头体育中心体育馆

场次 10
香港 20 - 25 北京
(9 - 11) (11 - 14)

裁判: 徐健 / 李加伟 (江苏)

北京

射门分布

球员

进球 / 射门

1 张嘉欣	3 潘枫莹	5 刘晨	6 信颖	8 徐慧敏	12 郭正梅	14 侯美林
	1/1	0/1	1/1	1/1	0/1	
	2/2	3/3		1/1		
		2-射失	1-射失			
16 王海叶	18 田俊	23 周晓雨	25 董柏凡	28 李莹	29 程欣平	33 马洁
	1/1	0/1		1/1		2/2
				1/1		0/1
				1-射失	1-击柱	1-被封
						2/2
						1/1
51 王戎嘉	55 卓紫仪					
1/1						
0/1						1/1

球队

进球 / 射门

3/3	3/4	2/3
3/4	0/2	0/2
7/7	0/1	7/8
4-射失	1-击柱	1-被封

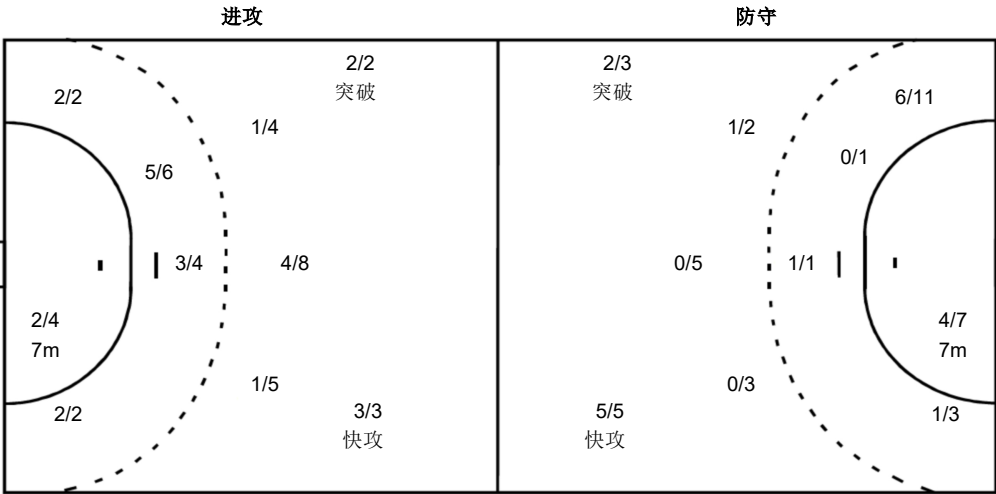

守门员

救球 / 射门

1/4	1/2	0/4
1/3	1/1	1/4
2/7	1/1	2/4
1 张嘉欣		
0/1		0/1
1/1		
12 郭正梅		
1/1		
0/1		
16 王海叶		
0/1	1/2	0/1
0/1	1/1	1/4
1/4		1/3
23 周晓雨		
0/1		0/2
1/3	1/1	1/1

注释:

% 效率
W 警告
2' 罚时2分钟
D 取消资格
DR 取消资格+报告