



中华人民共和国第十五届运动会
The 15th National Games of the People's Republic of China



球队每场统计

手球
女子

预赛B组 第6场

2025-09-12 19:30
汕头体育中心体育馆

场次 12

澳门 15 - 41 广东
(8 - 18) (7 - 23)

裁判: 杨珊珊 (北京) / 张智伟 (广西)

澳门

球员		射门									进攻		防守		判罚				时间
号码	姓名	进/射	%	6米球	边射	9米球	7米球	快攻	突破	射空门	助攻	失误	断球	封球	W	2'	D	DR	
2	卢紫婷	1/1	100		1/1							2							07:52
7	林颖华	0/3	0	0/1	0/1				0/1			2							09:39
8	方玉华	0/5	0	0/2		0/1			0/2		1	4		1					39:54
9	杜佩洁	6/16	38	2/4		3/10	1/2					3		1		1			45:23
11	麦淑妍	3/4	75	1/1	1/2	1/1						2							54:37
12	邓倩盈																		05:03
13	苏萱婷	1/1	100				1/1					1							41:38
17	卢紫欣																		05:54
22	梁楚尧	1/3	33		1/3							2							23:36
23	梁惠珊	1/1	100	1/1															23:36
25	黄咏枝	0/2	0		0/1	0/1													13:19
27	谭颖彤	0/3	0	0/1		0/2						2							19:34
29	梁思晴											1		1					12:52
44	陈慧彦																		41:53
79	麦绮淇	1/3	33	0/1		1/2						4							37:29
91	陈颖欣	1/3	33	1/2		0/1										1			13:53
	替补/球队																		
合计		15/45	33	5/13	3/8	5/18	2/3		0/3		1	23		3		2			

守门员		合计		6米球		边射		9米球		7米球		快攻		突破		射空门	
号码	姓名	救/射	%	救/射	%	救/射	%	救/射	%	救/射	%	救/射	%	救/射	%	救/射	%
17	卢紫欣	0/6	0	0/3	0	0/1	0	0/1	0	0/1	0						
44	陈慧彦	6/34	18	2/8	25	0/6	0	3/8	38	0/1	0	1/5	20	0/6	0		
合计		6/40	15	2/11	18	0/7	0	3/9	33	0/2	0	1/5	20	0/6	0		

位置	得分	被救	射失	击柱	被封	合计	%
6米球	5	6	2			13	38
边射	3	3	1	1		8	38
9米球	5	8	1		4	18	28
7米球	2	1			N/A	3	67
快攻							
突破		2	1			3	0
射空门							
合计	15	20	5	1	4	45	33

射门次数: 45, 得分效率: 33%



中华人民共和国第十五届运动会
The 15th National Games of the People's Republic of China



球队每场统计

手球
女子

预赛B组 第6场

2025-09-12 19:30
汕头体育中心体育馆

场次 12
澳门 15 - 41 广东
(8 - 18) (7 - 23)

裁判: 杨珊珊 (北京) / 张智伟 (广西)

澳门

射门分布

球员

进球 / 射门

2 卢紫婷	7 林颖华	8 方玉华	9 杜佩洁	11 麦淑妍	12 邓倩盈	13 苏萱婷
1/1	0/2	0/1	0/1	1/1		
	0/1	0/1	1/2	1/2	1/1	1/1
		1-射失	1-被封	1-射失	2-被封	
17 卢紫欣	22 梁楚尧	23 梁惠珊	25 黄咏枝	27 谭颖彤	29 梁思晴	44 陈慧彦
				0/1		
	1/1	1/1	0/1	0/1	1-被封	
	1-射失	1-击柱	1-射失			
79 麦绮淇	91 陈颖欣					
0/1						
0/1						
1/1	0/1					
	1-射失					

球队

进球 / 射门

1/3	1/2	0/3
1/5	0/1	4/8
3/5	1/2	4/6
5-射失	1-击柱	4-被封

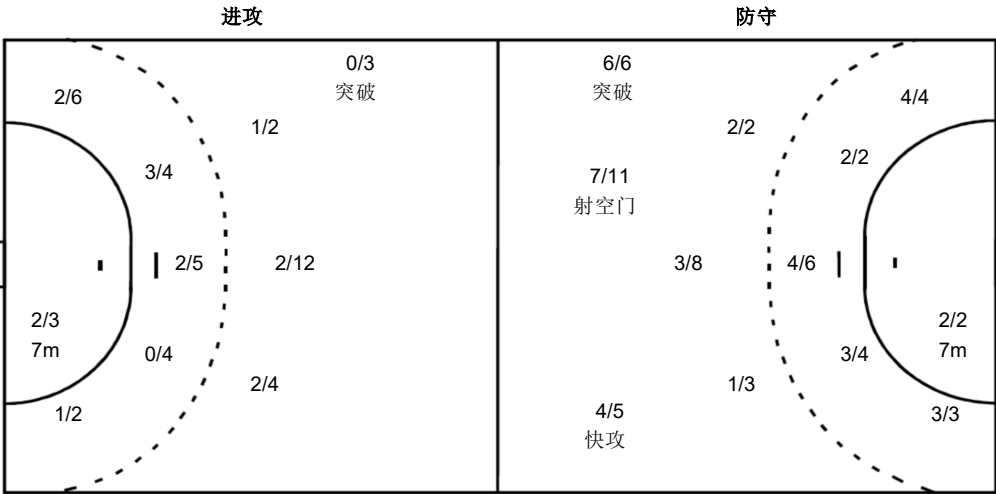

守门员

救球 / 射门

0/7	1/1	0/5
0/2	1/1	0/3
3/8	0/1	1/12
17 卢紫欣		
0/2		0/1
0/1		0/2
44 陈慧彦		
0/5	1/1	0/4
0/2	1/1	0/3
3/7	0/1	1/10

注释:

% 效率
W 警告
2' 罚时2分钟
D 取消资格
DR 取消资格+报告



中华人民共和国第十五届运动会
The 15th National Games of the People's Republic of China



球队每场统计

手球
女子

预赛B组 第6场

2025-09-12 19:30
汕头体育中心体育馆

场次 12
澳门 15 - 41 广东
(8 - 18) (7 - 23)

裁判: 杨珊珊 (北京) / 张智伟 (广西)

广东

球员		射门									进攻		防守		判罚				时间
号码	姓名	进/射	%	6米球	边射	9米球	7米球	快攻	突破	射空门	助攻	失误	断球	封球	W	2'	D	DR	
5	赵晔	6/10	60	1/2	1/1	1/3	2/2	0/1	1/1										51:02
6	张雨乐	7/7	100		3/3			2/2	1/1	1/1									44:29
7	顾天澍	2/2	100	1/1	1/1							2							41:53
8	唐悦	4/4	100	2/2					1/1	1/1		1							17:24
9	韦娜娜	2/3	67	2/2		0/1							1						21:37
10	董雪															1			09:51
11	周亚茹										1		1						21:53
12	李晓晴																		
13	杨慧	1/1	100		1/1														18:06
15	王慧	4/5	80	1/1		3/4					1								38:23
16	冯颖慧	2/4	50							2/4									25:13
17	崔云莉	3/3	100		1/1					2/2									15:30
19	张晓梅	5/10	50	1/2		1/3			3/3	0/2		2		1					51:33
22	范春燕										1	1							10:28
26	杨丽丽	1/1	100							1/1		1							24:17
29	姜翌珊	4/6	67	1/2		1/2		2/2				1		2					28:13
	替补/球队																		
合计		41/56	73	9/12	7/7	6/13	2/2	4/5	6/6	7/11	2	9	1	4		1			

守门员		合计		6米球		边射		9米球		7米球		快攻		突破		射空门	
号码	姓名	救/射	%	救/射	%	救/射	%	救/射	%	救/射	%	救/射	%	救/射	%	救/射	%
16	冯颖慧	12/18	67	3/6	50	2/3	67	6/7	86	0/1	0			1/1	100		
22	范春燕	5/7	71	1/1	100	1/2	50	2/3	67					1/1	100		
26	杨丽丽	3/10	30	2/4	50	0/1	0	0/3	0	1/2	50						
合计		20/35	57	6/11	55	3/6	50	8/13	62	1/3	33			2/2	100		

位置	得分	被救	射失	击柱	被封	合计	%
6米球	9	2		1		12	75
边射	7					7	100
9米球	6	3	2		2	13	46
7米球	2				N/A	2	100
快攻	4	1				5	80
突破	6					6	100
射空门	7		3		1	11	64
合计	41	6	5	1	3	56	73

射门次数: 56, 得分效率: 73%



中华人民共和国第十五届运动会

The 15th National Games of the People's Republic of China



球队每场统计

手球
女子

预赛B组 第6场

2025-09-12 19:30
汕头体育中心体育馆

场次 12

澳门 15 - 41 广东
(8 - 18) (7 - 23)

裁判: 杨珊珊 (北京) / 张智伟 (广西)
广东

射门分布

球员

进球 / 射门

5 赵晔	6 张雨乐	7 顾天澍	8 唐悦	9 韦娜娜	10 董雪	11 周亚茹
1/1	2/2	1/1	2/2	1/1		
			1/1			
1/2	1/1	1/1		1/1		
2-被封				1-射失		
12 李晓晴	13 杨慧	15 王慧	16 冯颖慧	17 崔云莉	19 张晓梅	22 范春燕
		1/1	1/1		0/1	1/1
		1/1	1/1		1/1	0/1
	1/1	2/2	1/1	1/1	0/1	3/3
		1-射失	2-射失		1-射失	1-被封
26 杨丽丽	29 姜翌珊					
	2/2					
	1/1					
	0/1					
	1-击柱					

球队

进球 / 射门

7/7	0/1	5/5
2/2	2/3	3/3
5/8	6/6	11/12
5-射失	1-击柱	3-被封

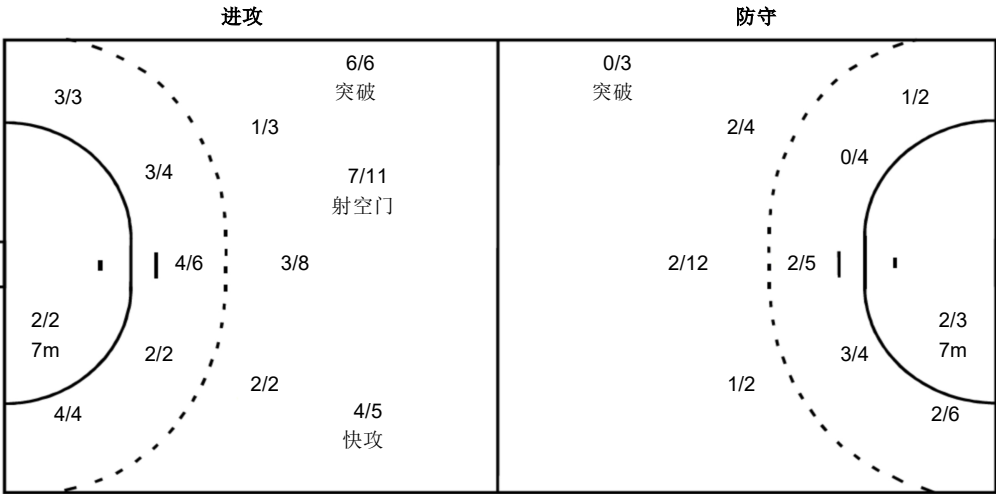

守门员

救球 / 射门

2/3	1/2	3/3
4/5	1/1	4/8
2/5	1/2	2/6
16 冯颖慧		
1/2	0/1	3/3
2/3		2/3
2/3		2/3
22 范春燕		
	1/1	
1/1		2/3
	1/1	0/1
26 杨丽丽		
1/1		
1/1	1/1	0/2
0/2	0/1	0/2

注释:

% 效率
W 警告

2' 罚时2分钟

D 取消资格

DR 取消资格+报告