



中华人民共和国第十五届运动会
The 15th National Games of the People's Republic of China



球队每场统计

手球
女子

预赛A组 第7场

2025-09-13 17:30
汕头体育中心体育馆

场次 15
安徽 35 - 21 北京
(14 - 11) (21 - 10)

裁判: Vitkor Nachevski / Danielo Bozhinovski (北马其顿)

安徽

球员		射门									进攻		防守		判罚				时间	
号码	姓名	进/射	%	6米球	边射	9米球	7米球	快攻	突破	射空门	助攻	失误	断球	封球	W	2'	D	DR		
1	张家轩																		13:25	
5	张桂思	1/2	50		1/1			0/1						1					32:21	
6	舒文琪	2/4	50	0/1		2/3										1			20:59	
7	张思雨	4/4	100	1/1	1/1			2/2			1		2						28:35	
10	侯长情	6/9	67	2/2				2/5	2/2		1	1				1			31:23	
14	周梦雪	6/7	86			1/2	2/2	1/1	2/2		1		1	2					27:02	
15	刘学丹	5/6	83	0/1		1/1	1/1	1/1	2/2					1					30:00	
17	杨雨柔																		44:03	
20	孙明月	1/1	100						1/1			1		1					13:24	
21	李瑶	0/2	0	0/1					0/1		2	1							19:33	
22	王晶晶	2/4	50	0/2					1/1	1/1		3	1						30:35	
23	何雅莉	2/2	100	1/1				1/1			1	2				2			41:39	
26	刘玉婷	2/5	40		2/3			0/2				1							27:02	
27	梁静	3/3	100	1/1		1/1	1/1					1							19:00	
41	杜机娟											1							03:16	
96	张文慧	1/1	100	1/1										1					29:23	
	替补/球队																			
合计		35/50	70	6/11	4/5	5/7	4/4	7/13	8/9	1/1	6	11	4	6		4				

守门员		合计		6米球		边射		9米球		7米球		快攻		突破		射空门	
号码	姓名	救/射	%	救/射	%	救/射	%	救/射	%	救/射	%	救/射	%	救/射	%	救/射	%
1	张家轩	1/7	14	0/3	0	1/1	100	0/2	0			0/1	0				
17	杨雨柔	7/21	33	1/5	20	0/1	0	5/10	50	0/2	0			1/3	33		
合计		8/28	29	1/8	13	1/2	50	5/12	42	0/2	0	0/1	0	1/3	33		

位置	得分	被救	射失	击柱	被封	合计	%
6米球	6	1	1	3		11	55
边射	4	1				5	80
9米球	5	2				7	71
7米球	4				N/A	4	100
快攻	7	3	3			13	54
突破	8	1				9	89
射空门	1					1	100
合计	35	8	4	3		50	70

射门次数: 50, 得分效率: 70%



中华人民共和国第十五届运动会
The 15th National Games of the People's Republic of China



球队每场统计

手球
女子

预赛A组 第7场

2025-09-13 17:30
汕头体育中心体育馆

场次 15
安徽 35 - 21 北京
(14 - 11) (21 - 10)

裁判: Vitkor Nachevski / Danielo Bozhinovski (北马其顿)

安徽

射门分布

球员

进球 / 射门

1 张家轩	5 张桂思	6 舒文琪	7 张思雨	10 侯长情	14 周梦雪	15 刘学丹
	1/1	2/2	2/2	0/1	1/1	1/1
				1/1	1/2	1/1
		0/1	2/2	2/2	4/4	1/1
	1-射失	1-击柱		2-射失		1-射失
17 杨雨柔	20 孙明月	21 李瑶	22 王晶晶	23 何雅莉	26 刘玉婷	27 梁静
		0/1			1/1	1/1
	1/1		0/1	1/1	0/1	1/3
		1-击柱	1-击柱	1/1		1/1
41 杜娟娟	96 张文慧					
						1/1

守门员

救球 / 射门

2/7	1/2	1/3
2/4	1/1	0/1
1/5		0/5
1 张家轩		
1/2		0/1
0/1		0/1
0/1		0/1
17 杨雨柔		
1/5	1/2	1/2
2/3	1/1	
1/4		0/4

球队

进球 / 射门

6/6	1/2	3/3
0/1	0/1	7/10
10/11	1/1	7/8
4-射失	3-击柱	

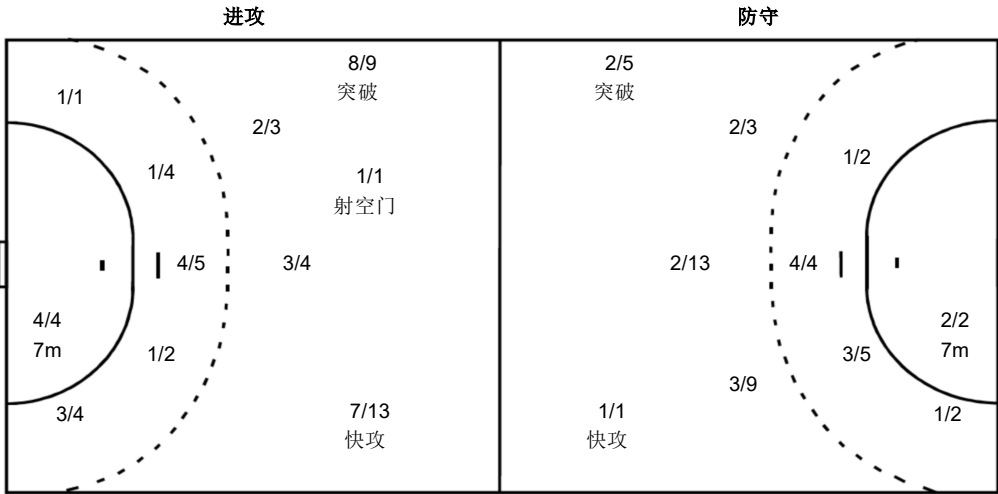

注释:

% 效率
W 警告
2' 罚时2分钟
D 取消资格
DR 取消资格+报告



中华人民共和国第十五届运动会
The 15th National Games of the People's Republic of China



球队每场统计

手球
女子

预赛A组 第7场

2025-09-13 17:30
汕头体育中心体育馆

场次 15
安徽 35 - 21 北京
(14 - 11) (21 - 10)

裁判: Vitkor Nachevski / Danielo Bozhinovski (北马其顿)

北京

球员		射门									进攻		防守		判罚				时间	
号码	姓名	进/射	%	6米球	边射	9米球	7米球	快攻	突破	射空门	助攻	失误	断球	封球	W	2'	D	DR		
1	张嘉欣																		29:25	
3	潘枫莹																			
5	刘晨	0/3	0			0/2			0/1		1	7							54:44	
6	信颖																			
8	徐慧敏	1/1	100	1/1									2			1			36:36	
12	郭正梅																		07:45	
14	侯美林	1/1	100						1/1										21:15	
16	王海叶																			
18	田俊	3/8	38	1/2		2/5			0/1			3							42:21	
23	周晓雨																		19:12	
25	董柏凡	1/3	33	1/3								3				1			57:39	
28	李莹	6/16	38	2/2		3/13			1/1			1							38:42	
29	程欣平											1				2			23:20	
33	马洁	2/3	67	1/1	0/1			1/1			1	3	1						28:06	
51	王戡嘉																		08:17	
55	卓紫仪	7/11	64	2/2	1/1	2/5	2/2		0/1			2				1			40:22	
	替补/球队																			
合计		21/46	46	8/11	1/2	7/25	2/2	1/1	2/5		2	20	3			5				

守门员		合计		6米球		边射		9米球		7米球		快攻		突破		射空门	
号码	姓名	救/射	%	救/射	%	救/射	%	救/射	%	救/射	%	救/射	%	救/射	%	救/射	%
1	张嘉欣	6/19	32	0/2	0	1/4	25	1/2	50	0/2	0	3/6	50	1/3	33		
12	郭正梅	1/7	14	0/1	0			1/2	50	0/2	0	0/1	0	0/1	0		
16	王海叶																
23	周晓雨	1/16	6	1/4	25	0/1	0	0/3	0			0/3	0	0/5	0		
合计		8/42	19	1/7	14	1/5	20	2/7	29	0/4	0	3/10	30	1/9	11		

位置	得分	被救	射失	击柱	被封	合计	%
6米球	8	2	1			11	73
边射	1	1				2	50
9米球	7	6	5	1	6	25	28
7米球	2				N/A	2	100
快攻	1					1	100
突破	2	1		2		5	40
射空门							
合计	21	10	6	3	6	46	46

射门次数: 46, 得分效率: 46%



中华人民共和国第十五届运动会
The 15th National Games of the People's Republic of China



球队每场统计

手球
女子

预赛A组 第7场

2025-09-13 17:30
汕头体育中心体育馆

场次 15
安徽 35 - 21 北京
(14 - 11) (21 - 10)

裁判: Vitkor Nachevski / Danielo Bozhinovski (北马其顿)

北京

射门分布

球员

进球 / 射门

1 张嘉欣	3 潘枫莹	5 刘晨	6 信颖	8 徐慧敏	12 郭正梅	14 侯美林
				1/1		1/1
		1-射失 1-击柱 1-被封				
16 王海叶	18 田俊	23 周晓雨	25 董柏凡	28 李莹	29 程欣平	33 马洁
	2/3 1/3		0/1	2/2 0/1 1/1		0/1 2/2
	0/1		1-射失	1/2 3-射失 2/3 4-被封		
	1-被封					
51 王彧嘉	55 卓紫仪					
	1/1 1/1 2/3					
	2/2					
	1-射失 2-击柱					

球队

进球 / 射门

5/7	1/2	2/3
3/5	0/1	1/1
4/5	0/1	5/6
6-射失	3-击柱	6-被封

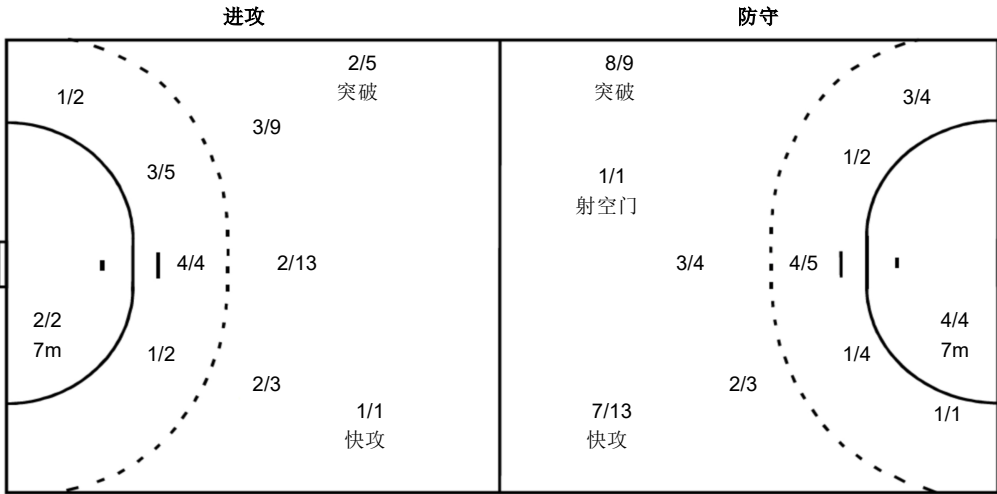

守门员

救球 / 射门

0/6	1/2	0/3
1/1	1/1	3/10
1/11		1/8
1 张嘉欣		
0/1	1/2	0/1
1/1	1/1	3/7
0/4		0/2
12 郭正梅		
0/3		0/1
0/1		1/2
16 王海叶		
23 周晓雨		
0/2		0/1
		0/3
1/6		0/4

注释:

% 效率 2' 罚时2分钟 D 取消资格 DR 取消资格+报告
W 警告