



中华人民共和国第十五届运动会
The 15th National Games of the People's Republic of China



球队每场统计

手球
女子

预赛B组 第10场

2025-09-14 15:30
汕头体育中心体育馆

场次 18
江苏 27 - 20 上海
(13 - 14) (14 - 6)

裁判: Danielo Bozhinovski / Vitkor Nachevski (北马其顿)

江苏

球员		射门									进攻		防守		判罚				时间	
号码	姓名	进/射	%	6米球	边射	9米球	7米球	快攻	突破	射空门	助攻	失误	断球	封球	W	2'	D	DR		
3	张海侠	3/6	50		2/3	1/2		0/1			1	1	1	1					51:25	
5	庄红艳	3/6	50	0/2		0/1		1/1	2/2			2							29:43	
6	刘杰	3/3	100	1/1		1/1			1/1			2		1					27:31	
8	乔如	3/4	75	2/2		0/1			1/1			1	1	2		1			41:18	
9	莫蒙蒙	1/1	100					1/1											12:44	
11	于源源	1/1	100		1/1									1					16:28	
12	黄霞										1								53:24	
13	吴美琪												1						00:00	
17	周俞晨	1/1	100		1/1								1			1			49:42	
20	渠文娜	2/7	29	1/2		1/4		0/1			1	1	1						30:26	
25	高媛媛																		01:55	
27	焦雅	3/4	75			3/4						2							18:12	
28	李袁梦															1			08:09	
34	金梦青	7/12	58	2/3		0/1	0/2	2/2	3/4			4							35:00	
66	宋琛茜																		04:10	
69	蓝小玲										1								33:15	
	替补/球队																			
合计		27/45	60	6/10	4/5	6/14	0/2	4/6	7/8		4	13	5	5		3				

守门员		合计		6米球		边射		9米球		7米球		快攻		突破		射空门	
号码	姓名	救/射	%	救/射	%	救/射	%	救/射	%	救/射	%	救/射	%	救/射	%	救/射	%
12	黄霞	15/30	50	1/4	25	4/7	57	6/9	67	1/2	50	1/4	25	2/4	50		
66	宋琛茜	0/3	0			0/1	0			0/1	0			0/1	0		
合计		15/33	45	1/4	25	4/8	50	6/9	67	1/3	33	1/4	25	2/5	40		

位置	得分	被救	射失	击柱	被封	合计	%
6米球	6	3		1		10	60
边射	4	1				5	80
9米球	6	4	1	1	2	14	43
7米球		1		1	N/A	2	0
快攻	4	2				6	67
突破	7	1				8	88
射空门							
合计	27	12	1	3	2	45	60

射门次数: 45, 得分效率: 60%



中华人民共和国第十五届运动会
The 15th National Games of the People's Republic of China



球队每场统计

手球
女子

预赛B组 第10场

2025-09-14 15:30
汕头体育中心体育馆

场次 18
江苏 27 - 20 上海
(13 - 14) (14 - 6)

裁判: Danielo Bozhinovski / Vitkor Nachevski (北马其顿)

江苏

射门分布

球员

进球 / 射门

3 张海侠	5 庄红艳	6 刘杰	8 乔如	9 莫蒙蒙	11 于源源	12 黄霞
1/1	0/1	1/1	1/1	1/1	1/1	1/1
1/1	1/2	1/1	2/2	1/1	1/1	1/1
1-射失						
13 吴美琪	17 周俞晨	20 渠文娜	25 高媛媛	27 焦雅	28 李袁梦	34 金梦青
	1/1	0/1	0/1	3/4		1/2
		1/1	0/1			1/2
		2-被封				3-击柱
66 宋琛茜	69 蓝小玲					

球队

进球 / 射门

3/4	3/5	3/5
1/2		5/8
8/9	1/1	3/5
1-射失	3-击柱	2-被封

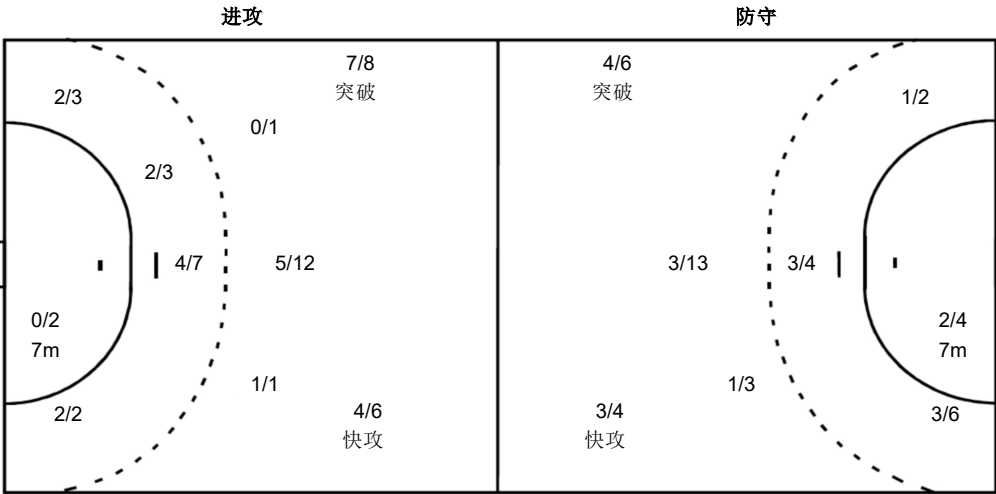

守门员

救球 / 射门

1/5	3/3	1/4
0/1	1/1	3/3
3/7		3/9
12 黄霞		
1/5	3/3	1/3
0/1	1/1	3/3
3/7		3/7
66 宋琛茜		
		0/1
		0/2

注释:

% 效率
W 警告
2' 罚时2分钟
D 取消资格
DR 取消资格+报告



中华人民共和国第十五届运动会
The 15th National Games of the People's Republic of China



球队每场统计

手球
女子

预赛B组 第10场

2025-09-14 15:30
汕头体育中心体育馆

场次 18
江苏 27 - 20 上海
(13 - 14) (14 - 6)

裁判: Danielo Bozhinovski / Vitkor Nachevski (北马其顿)

上海

球员		射门									进攻		防守		判罚				时间	
号码	姓名	进/射	%	6米球	边射	9米球	7米球	快攻	突破	射空门	助攻	失误	断球	封球	W	2'	D	DR		
1	丛蓉																			
3	江馨彤	1/1	100	1/1							1		1	1					38:40	
5	王嘉怡	3/9	33	1/2		2/7					1	3	1						36:14	
8	张萍萍	6/9	67		3/6	1/1		2/2					1						60:00	
10	刘心怡																			
11	张乐莹	1/5	20			1/2	0/1	0/1	0/1			4	1						40:55	
12	郑冯																		35:01	
13	魏鑫鑫	3/5	60			0/2			3/3			1							42:20	
15	庄徐蕊	2/8	25			0/4	2/3		0/1			5							41:43	
16	戴雨婷																		23:20	
17	夏鑫玥																			
18	徐安琪	1/1	100	1/1							1	1	1	1		2			38:19	
19	吴曼语																			
21	张紫涵																			
23	张艺	3/4	75		1/2			1/1	1/1										59:49	
28	杨奚琦																			
	替补/球队																			
合计		20/42	48	3/4	4/8	4/16	2/4	3/4	4/6		3	14	5	2		2				

守门员		合计		6米球		边射		9米球		7米球		快攻		突破		射空门	
号码	姓名	救/射	%	救/射	%	救/射	%	救/射	%	救/射	%	救/射	%	救/射	%	救/射	%
1	丛蓉																
12	郑冯	6/21	29	3/6	50	1/4	25	1/5	20			0/1	0	1/5	20		
16	戴雨婷	6/17	35	0/3	0	0/1	0	3/5	60	1/1	100	2/4	50	0/3	0		
合计		12/38	32	3/9	33	1/5	20	4/10	40	1/1	100	2/5	40	1/8	13		

位置	得分	被救	射失	击柱	被封	合计	%
6米球	3	1				4	75
边射	4	4				8	50
9米球	4	6	1		5	16	25
7米球	2	1	1		N/A	4	50
快攻	3	1				4	75
突破	4	2				6	67
射空门							
合计	20	15	2		5	42	48

射门次数: 42, 得分效率: 48%



中华人民共和国第十五届运动会
The 15th National Games of the People's Republic of China



球队每场统计

手球
女子

预赛B组 第10场

2025-09-14 15:30
汕头体育中心体育馆

场次 18
江苏 27 - 20 上海
(13 - 14) (14 - 6)

裁判: Danielo Bozhinovski / Vitkor Nachevski (北马其顿)

上海

射门分布

球员

进球 / 射门

1 丛蓉	3 江馨彤	5 王嘉怡	8 张萍萍	10 刘心怡	11 张乐莹	12 郑冯
		1/1	2/3		1/1	
		0/1	1/1		0/2	
	1/1	1/2	1/1		0/1	
		3-被封			1-射失	
13 魏鑫鑫	15 庄徐蕊	16 戴雨婷	17 夏鑫玥	18 徐安琪	19 吴曼语	21 张紫涵
	0/1					
1/1	2/2	1/3		1/1		
2-被封	1-射失					
23 张艺	28 杨奚琦					
1/1	1/1					

球队

进球 / 射门

4/5	0/3	3/4
1/1	0/1	0/3
5/8		7/10
2-射失	5-被封	

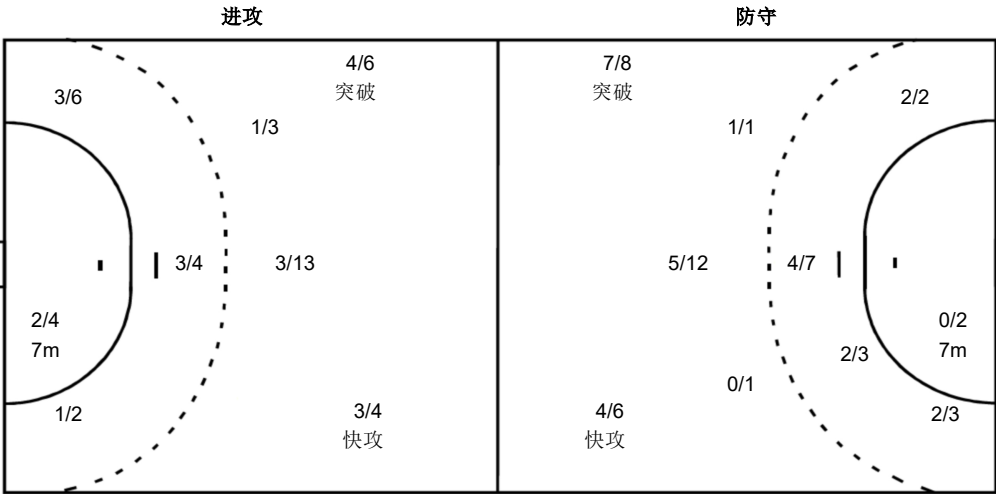

守门员

救球 / 射门

1/4	2/5	2/4
1/2		3/8
1/9	0/1	2/5
1 丛蓉		
12 郑冯		
0/3	1/2	0/1
1/2		2/6
1/4	0/1	1/2
16 戴雨婷		
1/1	1/3	2/3
		1/2
0/5		1/3

注释:

% 效率
W 警告
2' 罚时2分钟
D 取消资格
DR 取消资格+报告