



中华人民共和国第十五届运动会
The 15th National Games of the People's Republic of China



球队每场统计

手球
女子

预赛A组 第9场

2025-09-14 17:30
汕头体育中心体育馆

场次 19
广西 21 - 19 香港
(10 - 10) (11 - 9)

裁判: 程钰峰 (山东) / 马安兴 (黑龙江)

广西

球员		射门									进攻		防守		判罚				时间
号码	姓名	进/射	%	6米球	边射	9米球	7米球	快攻	突破	射空门	助攻	失误	断球	封球	W	2'	D	DR	
3	程雅涵	4/8	50		0/1	1/4	2/2	1/1					1						54:34
5	黄海玉	1/2	50	0/1	1/1														35:57
7	刘予彤													1		1			37:48
8	叶菲	1/3	33	0/1					1/2			1				1			09:33
12	王晓妍											1							16:59
16	杨春风																		
17	王铃娜	7/12	58			4/8	2/2		1/2			1							51:49
18	邢缤燕															1			01:39
21	施想	3/6	50	0/1	1/2		1/2	1/1											20:32
22	彭如玉																		37:29
23	郑芸	0/1	0		0/1							1	1	3		1			47:27
24	吴静雯											1							13:24
25	付昭君											1							13:33
29	王可可	5/7	71			1/2			4/5			3	1			1			44:56
35	周紫煊																		
94	黄奕涵	0/1	0	0/1								1		1					09:48
	替补/球队																		
合计		21/40	53	0/4	2/5	6/14	5/6	2/2	6/9			10	3	5		5			

守门员		合计		6米球		边射		9米球		7米球		快攻		突破		射空门	
号码	姓名	救/射	%	救/射	%	救/射	%	救/射	%	救/射	%	救/射	%	救/射	%	救/射	%
12	王晓妍	1/7	14	0/1	0	0/2	0	1/1	100	0/2	0			0/1	0		
16	杨春风																
22	彭如玉	6/19	32	0/2	0	1/4	25	4/5	80	0/2	0	0/1	0	1/5	20		
合计		7/26	27	0/3	0	1/6	17	5/6	83	0/4	0	0/1	0	1/6	17		

位置	得分	被救	射失	击柱	被封	合计	%
6米球		4				4	0
边射	2	2	1			5	40
9米球	6	3	1	2	2	14	43
7米球	5			1	N/A	6	83
快攻	2					2	100
突破	6	3				9	67
射空门							
合计	21	12	2	3	2	40	53

射门次数: 40, 得分效率: 53%



中华人民共和国第十五届运动会
The 15th National Games of the People's Republic of China



球队每场统计

手球
女子

预赛A组 第9场

2025-09-14 17:30
汕头体育中心体育馆

场次 19
广西 21 - 19 香港
(10 - 10) (11 - 9)

裁判: 程钰峰 (山东) / 马安兴 (黑龙江)
广西

射门分布

3 程雅涵	5 黄海玉	7 刘予彤	8 叶菲	12 王晓妍	16 杨春风	17 王铃娜
1/1						1/1
1/2						1/1
1/1	0/2	1/1		0/1	1/1	1/1
1-被封			2-击柱 1-被封			
18 邢缤燕	21 施想	22 彭如玉	23 郑芸	24 吴静雯	25 付昭君	29 王可可
	0/1	1/1				1/1
		1/1				2/3
	0/1	1/1				2/2
1-击柱			1-射失			1-射失
35 周紫煊	94 黄奕涵					
	0/1					

2/2	0/1	2/2
2/3		2/3
4/6	1/6	8/10
2-射失 3-击柱 2-被封		

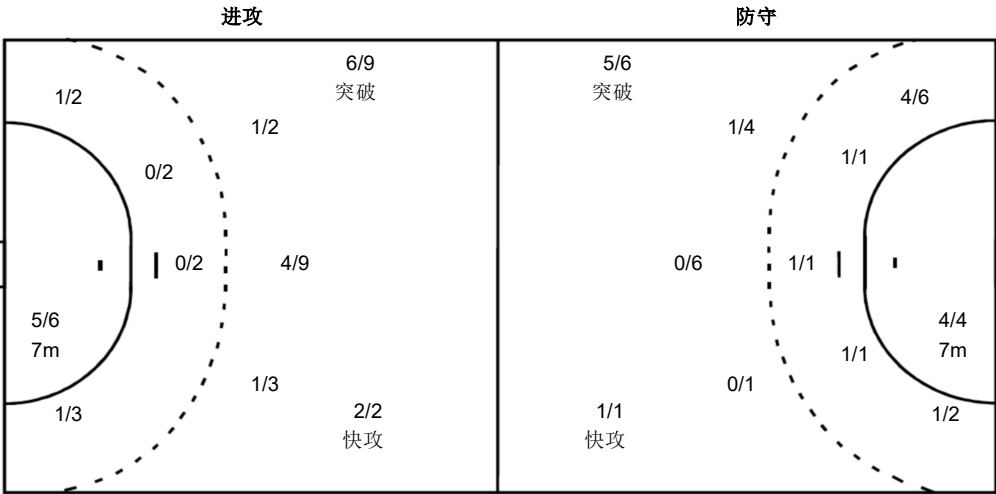

1/1	3/4	0/1
0/2		3/3
0/4	0/3	0/8
12 王晓妍		
0/2	1/2	
0/1	0/2	
16 杨春风		
22 彭如玉		
1/1	2/2	0/1
		3/3
0/3	0/1	0/8

注释:
% 效率
W 警告
2' 罚时2分钟
D 取消资格
DR 取消资格+报告



中华人民共和国第十五届运动会
The 15th National Games of the People's Republic of China



球队每场统计

手球
女子

预赛A组 第9场

2025-09-14 17:30
汕头体育中心体育馆

场次 19
广西 21 - 19 香港
(10 - 10) (11 - 9)

裁判: 程钰峰 (山东) / 马安兴 (黑龙江)

香港

球员		射门									进攻		防守		判罚				时间	
号码	姓名	进/射	%	6米球	边射	9米球	7米球	快攻	突破	射空门	助攻	失误	断球	封球	W	2'	D	DR		
1	陳錦玲																		27:38	
7	張美娥	1/1	100						1/1			3							19:06	
10	莊斯琪	0/1	0			0/1						1				2			08:35	
11	張敏珊													1		1			32:20	
12	洪卓翹																		29:23	
16	曾婉琳	4/4	100	1/1				1/1	2/2			1	1						32:12	
18	鄺梨鈴	5/6	83			0/1	4/4		1/1			3							22:52	
19	廖可晴																		11:32	
21	杜嘉敏	1/2	50		1/2							1							15:47	
24	孔倩瑜	1/2	50		1/2							1	1						37:17	
25	戴子怡	1/1	100	1/1															27:12	
27	李文雅	3/7	43	1/1		1/5			1/1			6		1					44:58	
33	盧紀嵐	0/1	0			0/1					1	1				1			22:27	
71	黃綺婷	3/4	75		3/4														43:03	
77	馮詩銘	0/4	0			0/3			0/1										14:16	
82	姚希欣																		22:01	
	替补/球队																			
合计		19/33	58	3/3	5/8	1/11	4/4	1/1	5/6		1	17	2	2		4				

守门员		合计		6米球		边射		9米球		7米球		快攻		突破		射空门	
号码	姓名	救/射	%	救/射	%	救/射	%	救/射	%	救/射	%	救/射	%	救/射	%	救/射	%
1	陳錦玲	6/18	33	2/2	100	1/1	100	1/4	25	0/3	0	0/1	0	2/7	29		
12	洪卓翹	6/15	40	2/2	100	1/3	33	2/5	40	0/2	0	0/1	0	1/2	50		
合计		12/33	36	4/4	100	2/4	50	3/9	33	0/5	0	0/2	0	3/9	33		

位置	得分	被救	射失	击柱	被封	合计	%
6米球	3					3	100
边射	5	1	1	1		8	63
9米球	1	5			5	11	9
7米球	4				N/A	4	100
快攻	1					1	100
突破	5	1				6	83
射空门							
合计	19	7	1	1	5	33	58

射门次数: 33, 得分效率: 58%



The 15th National Games of the People's Republic of China



球队每场统计

手球

女子

2025-09-14 17:30

汕头体育中心体育馆

场次 19

广西 21 - 19 香港

$$(10 - 10) \quad (11 - 9)$$

裁判:程钰峰(山东) / 马安兴(黑龙江)

香港

射门分布

球员

进球 / 射门

1 陳錦玲			7 張美娥			10 莊斯琪			11 張敏珊			12 洪卓翹			16 曾婉琳			18 鄺梨鈴		
																1/1	1/1	0/1		
			1/1														2/2	1/1	1/1	1/1

1-被封

19 廖可晴			21 杜嘉敏			24 孔倩瑜			25 戴子怡			27 李文雅			33 盧紀嵐			71 黃綺婷		
					0/1								0/1							
		1/1				1/1					1/1		1/1	2/2				1/1	1/1	1/1

1-射失

2-被封

1-被封

1-击柱

77 馮詩銘			82 姚希欣		
	0/2				
		0/1			

1-被封

球队

进球 / 射门

0/1	1/4	1/1
2/2		0/3
4/4	3/3	8/8

1-射失 1-击柱 5-被封

进攻

防守

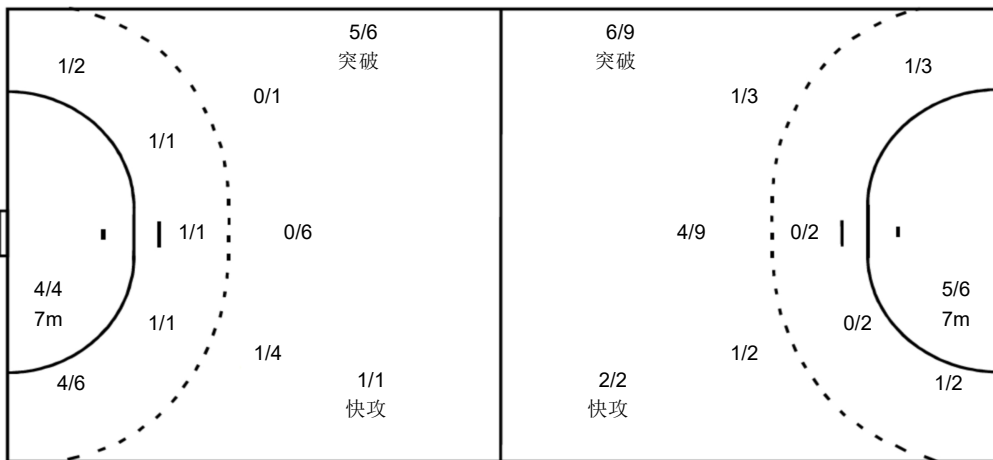

守门员

救球 / 射门

0/2	1/1	0/2
1/3		1/3
2/6	5/6	2/10

1 陳錦玲

0/1	1/1	0/1
0/2	4/4	1/9

12 洪卓翹

0/1		0/1
1/3		1/3
2/4	1/2	1/1

注释：

% 效率

2' 罚时2分钟

D 取消资格

DR 取消资格+报告

W 警告