



中华人民共和国第十五届运动会
The 15th National Games of the People's Republic of China



球队每场统计

手球
女子

预赛A组 第1场

2025-09-10 13:30
汕头体育中心体育馆

场次 1
山东 36 - 22 香港
(19 - 10) (17 - 12)

裁判: 周云磊 / 李加伟 (江苏)

山东

球员		射门									进攻		防守		判罚				时间	
号码	姓名	进/射	%	6米球	边射	9米球	7米球	快攻	突破	射空门	助攻	失误	断球	封球	W	2'	D	DR		
1	路畅																		30:56	
2	林燕群	2/2	100			1/1		1/1											17:00	
3	常靖悦	2/2	100		2/2						1		2						26:30	
4	孙玉坤	1/3	33		1/3								1						32:13	
9	穆庆丛	3/4	75	1/2				1/1	1/1		1		2	1					39:13	
10	田秀秀	4/8	50	0/2				4/6				2	5						21:09	
11	刘婵	4/5	80	1/1		2/2			1/2				1						26:06	
16	袁玲洁																		20:01	
17	高梦洁	3/4	75				1/1		2/3			3							25:56	
20	柳李财	6/8	75	1/1	1/1			4/6				1		1					26:04	
21	孙晓琦	0/2	0	0/2															14:50	
23	徐悦										1								23:38	
24	邓雅楠																		08:08	
27	宫蕾	4/6	67	2/2		1/1	1/2	0/1				2	1	1					33:52	
28	薛俊怡	4/5	80		2/3			2/2								1			31:38	
31	赵欣瑶	3/3	100			2/2			1/1		4	1							40:06	
	替补/球队																			
合计		36/52	69	5/10	6/9	6/6	2/3	12/17	5/7		7	9	12	3		1				

守门员		合计		6米球		边射		9米球		7米球		快攻		突破		射空门	
号码	姓名	救/射	%	救/射	%	救/射	%	救/射	%	救/射	%	救/射	%	救/射	%	救/射	%
1	路畅	5/14	36	0/4	0	0/2	0	2/3	67					3/5	60		
16	袁玲洁	4/13	31	1/4	25	1/1	100	0/4	0	2/3	67			0/1	0		
24	邓雅楠	1/5	20	1/1	100			0/2	0	0/1	0	0/1	0				
合计		10/32	31	2/9	22	1/3	33	2/9	22	2/4	50	0/1	0	3/6	50		

位置	得分	被救	射失	击柱	被封	合计	%
6米球	5	3	2			10	50
边射	6	2		1		9	67
9米球	6					6	100
7米球	2	1			N/A	3	67
快攻	12	3		2		17	71
突破	5	1		1		7	71
射空门							
合计	36	10	2	4		52	69

射门次数: 52, 得分效率: 69%



The 15th National Games of the People's Republic of China



球队每场统计

手球

女子

2025-09-10 13:30

汕头体育中心体育馆

场次 1

山东 36 - 22 香港

$$(19 - 10) \quad (17 - 12)$$

裁判: 周云磊 / 李加伟 (江苏)

山东

射门分布

球员

进球 / 射门

1 路畅			2 林燕群			3 常靖悦			4 孙玉坤			9 穆庆丛			10 田秀秀			11 刘婵		
								1/1	0/1			1/1			1/1			2/2		
						1/1			0/1											0/1
			1/1		1/1				1/1					2/2	2/3	0/1	1/1	1/1		1/1

1-射失

1-射失 1-击柱

16 袁玲洁			17 高梦洁			20 柳李财			21 孙晓琦			23 徐悦			24 邓雅楠			27 宫蕾		
						1/1				0/1										
			2/2		1/1	4/5	0/1	1/1	0/1									2/3		2/2

1-击柱

1-击柱

28 薛俊怡			31 赵欣瑶		
1/1		2/2			
			1/1		1/1
		1/1	1/1		

1-击柱

守门员

救球 / 射门

$\frac{2}{7}$	$\frac{1}{3}$	$\frac{0}{1}$
$\frac{2}{4}$		$\frac{2}{2}$
$\frac{1}{7}$	$\frac{1}{2}$	$\frac{1}{6}$

1 路畅

1/1	1/2	
2/3		1/1
0/4	0/1	0/2

16 袁玲洁

0/3	0/1	0/1
0/1		1/1
1/3	1/1	1/2

24 邓雅楠

1/3		
		0/2

球队

进球 / 射门

5/6		3/3
3/4	0/1	1/2
14/18	0/2	10/10

2-射失 4-击柱

进攻

防守

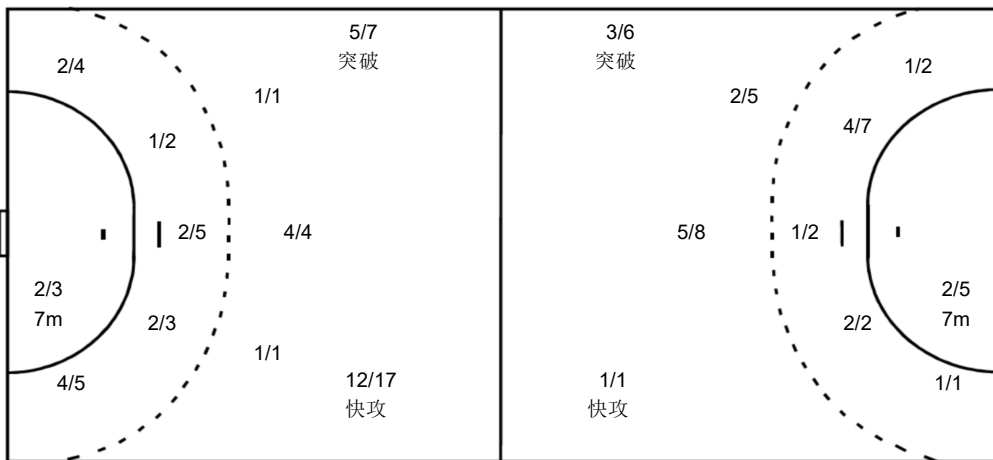

注释：

	%	效率
1. 数据输入/输出	90%	高
2. 数据存储	85%	中
3. 数据处理	75%	低
4. 数据传输	60%	低
5. 数据检索	50%	低
6. 数据安全	40%	低
7. 数据备份	30%	低
8. 数据恢复	20%	低
9. 数据迁移	10%	低
10. 数据归档	5%	低

2' 罚时2分钟

D 取消资格

DR 取消资格+报告

W 警告



中华人民共和国第十五届运动会
The 15th National Games of the People's Republic of China



球队每场统计

手球
女子

预赛A组 第1场

2025-09-10 13:30
汕头体育中心体育馆

场次 1
山东 36 - 22 香港
(19 - 10) (17 - 12)

裁判: 周云磊 / 李加伟 (江苏)

香港

球员		射门									进攻		防守		判罚				时间	
号码	姓名	进/射	%	6米球	边射	9米球	7米球	快攻	突破	射空门	助攻	失误	断球	封球	W	2'	D	DR		
1	陳錦玲																		31:20	
7	張美娥	3/7	43	0/1		1/1	2/4		0/1		1	4							15:49	
10	莊斯琪	4/6	67	0/1		3/4			1/1		1	1				1			23:26	
11	張敏珊	1/1	100	1/1							1					1			31:41	
12	洪卓翹																		23:09	
16	曾婉琳											1							07:52	
18	鄺梨鈴	4/6	67	3/3		0/1	0/1		1/1			3							28:28	
19	廖可晴																		11:24	
21	杜嘉敏	1/2	50		0/1			1/1											30:00	
24	孔倩瑜	1/1	100		1/1														30:00	
25	戴子怡															1			24:07	
27	李文雅	3/7	43	2/4		1/2			0/1		1		1						33:44	
33	盧紀嵐	1/3	33			0/1			1/2		3	8							32:40	
71	黃綺婷	1/1	100		1/1							1							28:43	
77	馮詩銘	3/5	60	1/1		2/4						2	2			1			26:06	
82	姚希欣																		28:56	
	替补/球队																			
合计		22/39	56	7/11	2/3	7/13	2/5	1/1	3/6		7	20	3			4				

守门员		合计		6米球		边射		9米球		7米球		快攻		突破		射空门	
号码	姓名	救/射	%	救/射	%	救/射	%	救/射	%	救/射	%	救/射	%	救/射	%	救/射	%
1	陳錦玲	5/27	19	2/5	40	2/6	33	0/4	0			1/8	13	0/4	0		
12	洪卓翹	5/19	26	1/3	33	0/2	0	0/2	0	1/3	33	2/7	29	1/2	50		
合计		10/46	22	3/8	38	2/8	25	0/6	0	1/3	33	3/15	20	1/6	17		

位置	得分	被救	射失	击柱	被封	合计	%
6米球	7	2	2			11	64
边射	2	1				3	67
9米球	7	2	1		3	13	54
7米球	2	2	1		N/A	5	40
快攻	1					1	100
突破	3	3				6	50
射空门							
合计	22	10	4		3	39	56

射门次数: 39, 得分效率: 56%



中华人民共和国第十五届运动会

The 15th National Games of the People's Republic of China



球队每场统计

手球
女子

预赛A组 第1场

2025-09-10 13:30
汕头体育中心体育馆

场次 1
山东 36 - 22 香港
(19 - 10) (17 - 12)

裁判: 周云磊 / 李加伟 (江苏)

香港

射门分布

球员

进球 / 射门

1 陳錦玲	7 張美娥	10 莊斯琪	11 張敏珊	12 洪卓翹	16 曾婉琳	18 鄧梨鈴
	2/3	1/1	1/1			0/1
	1/2	0/1				
			2/3	1/1		4/5
	0/1					
	1-射失					
19 廖可晴	21 杜嘉敏	24 孔倩瑜	25 戴子怡	27 李文雅	33 盧紀嵐	71 黃綺婷
				1/1	1/2	
					1/1	0/1
		1/1				1/1
				2-射失	1-被封	1-被封
77 馮詩銘	82 姚希欣					
1/1						
1-射失	1-被封					

球队

进球 / 射门

5/7	2/3	1/1
2/4		0/2
6/7	1/2	5/6
4-射失	3-被封	

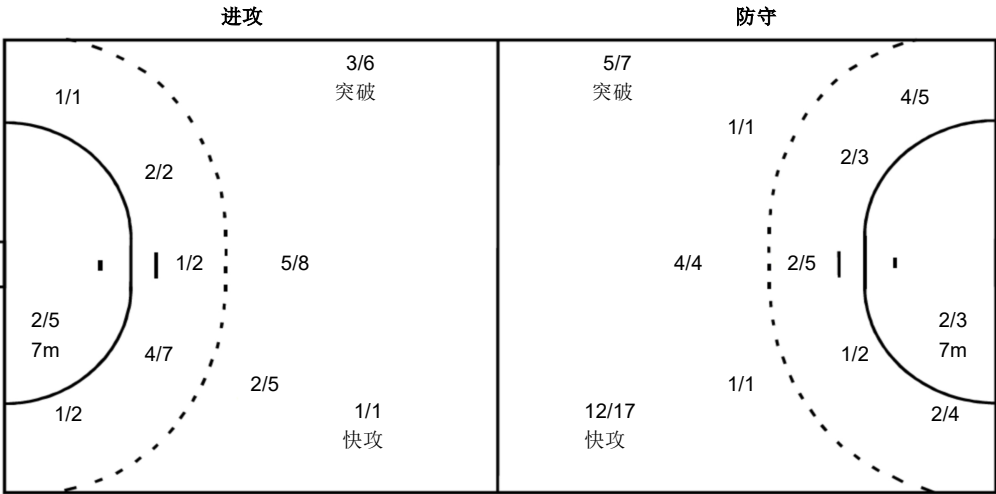

守门员

救球 / 射门

1/6		0/3
1/4	1/1	1/2
4/18	2/2	0/10
1 陳錦玲		
1/3		0/2
1/1		0/1
2/11	1/1	0/8
12 洪卓翹		
0/3		0/1
0/3	1/1	1/1
2/7	1/1	0/2

注释:

% 效率
W 警告
2' 罚时2分钟
D 取消资格
DR 取消资格+报告